

TÜRKİYE CUMHURİYETİ
SAĞLIK BAKANLIĞI
Araştırma, Planlama ve Koordinasyon Kurulu Başkanlığı
REPUBLIC OF TURKEY
MINISTRY OF HEALTH
Research, Planning and Coordination Council

SAĞLIK

İSTATİSTİKLERİ

HEALTH STATISTICS

2004

Hazırlayanlar
Prepared by

Düzgün KILIÇ / Bedrettin ULUAT
Daire Başkanları / Heads of Departments

İnciser KAYA
Tıbbi Teknolog / Medical Technologist

Rasim CEYHAN
APK Uzman Vekili / Acting RP&C Expert

Özden TAŞKIN
Veri Hazırlama ve Kontrol İşletmeni / Data Preparation and Control Officer

Aralık - December, 2005

ÇALIŞMA GRUBU / WORKING GROUP
Aslıhan ARDIÇ ÇOBANER - Hemşire / Nurse
Mustafa TEKİN - Sađlık Memuru / Sanitarian (Maps)

BAKANLIK YAYIN NO / MINISTRY PUBLICATION NO:677
ISBN 975 - 590 - 120 - 5

Baskı / Press : ONUR MATBAACILIK OFSET LTD. ŞTİ., Ankara

Yayın No /
Publication No : 682
ISBN : 975-590-120-5
ISSN : 1300-8684

ÖNSÖZ

Bir yabancı atasözü “Hayal edebildiğimiz şey bizimidir” diyor. Gerçekten de bireylerdeki ve toplumlardaki gelişme hayal gücüyle başlıyor. Ancak hayal etmek sadece başlangıcı oluşturuyor. Gerçek gelişme ve başarı, hayalleri hayata geçirecek programlarla mümkün oluyor.

Toplumumuzun da sağlık sistemi ile ilgili hayalleri var. Bunların başında, her ferдин sosyal güvenceye kavuşturulması, ihtiyaç duyulduğu anda yeterli ve nitelikli sağlık hizmeti alması, bütün bunların da öz kaynaklarımızla gerçekleştirilmesi geliyor.

Sağlık Bakanlığı olarak görevimiz, toplumumuzun haklı istek ve ihtiyaçlarından kaynaklanan bu hayallerini programlaştırmak ve hayata geçirerek gerçekleştirmektir. Sağlıkta Dönüşüm Projesi, bu programlamanın adıdır.

Çalışmalarımızın özünde ve bütün uygulamalarımızın merkezinde insanımız olduğundan yıllar itibarıyla sağlanan gelişme istatistikî bilgiler haline getirilmekte, ilgililerin bilgisine sunulmaktadır. Bu bilgiler aynı zamanda çalışanlar ve araştırmacılar için bir veri tabanı oluşturmakta, yeni programlar için de bir başlangıç noktası olma niteliği taşımaktadır.

Bu çerçevede çok yararlı olduğuna inandığım bu çalışmaya katkıda bulunan mesai arkadaşlarımı kutluyorum.

Prof. Dr. Recep AKDAĞ

Sağlık Bakanı

PREFACE

A Foreign proverb says, "The one which we can imagine is ours". Indeed, both the individual and the social development begin with imagination. However, imagination provides only the beginning. Real development and success are only possible by the programmes, which are able to transform those dreams into reality.

Our society also has some dreams about the health system. The provision of social security and sufficient and qualified healthcare services for every individual and the realisation of those services by our own resources are the leading issues.

As Ministry of Health, our duty is to program and realise those dreams which arise from our society's just claims and needs. We call this programming "Health Transformation Programme."

As "human" resides in the essence of our studies and in the core of all our implementations, the developments achieved through years have been put as statistical data and submitted to persons concerned. At the same time, those statistics create a database for workers and researchers and perform as the starting point for new programmes.

In this context, I believe that this work is highly beneficial and I would like to congratulate all the officials of my Ministry who have contributed to this work.

Prof. Dr. Recep AKDAĐ
Minister of Health

GİRİŞ

İçinde yaşadığımız, gelişmiş ve medeni dünya ile entegrasyon döneminde, Devletimizin bu amaca uygun olarak yeniden yapılandırılması çalışmalarını sürdürülmekte; devlet kurum ve kuruluşlarının da bu çalışmaların özüne uygun biçimde kendilerini yenilemeleri zorunluluğu ortaya çıkmaktadır.

Yeniden yapılanmanın temelinde, insanı insan yapan değerlerin, özellikle de bireysel hak ve özgürlüklerin tam anlamıyla gerçekleştiği bir sistem hedefi bulunmaktadır. Bu hedefe ulaşmak, öncelikle sağlıklı birey, sağlıklı toplum ve sağlıklı çevre ile mümkündür.

Bireyin, toplumun ve çevrenin sağlıklı bir yapıya kavuşturulmasında başta yetişmiş insan gücü olmak üzere mevcut tesislerin, makine-teçhizatın, araç ve gerecin doğru zamanlarda, doğru yerde ve en verimli biçimde değerlendirilmesi esastır. Bu tür değerlendirme için önce mevcudu tespit eden sağlıklı bir veri tabanına ihtiyaç bulunmakta; ikinci adımı ise planlama ve koordinasyon oluşturmaktadır.

Her yıl yayımlanmakta olan sağlık istatistiklerinin bu açıdan önemli bir kaynak niteliği taşıdığına inanıyor; bu kitapçıkta yer alan bilgilerin sağlık sektörü, çalışanları ve yöneticileri için yararlı olacağını umuyoruz.

Kenan BOZGEYİK
APK Kurul Başkanı

INTRODUCTION

Integration with the civilized and developed world is a prior goal of our era, and in accordance with this goal, our State carries on the duties and responsibilities in restructure facilities. As a consequence, it is essential to renovate the governmental institutions and governmental agencies in the guideline of these restructure facilities.

Restructuring is based on the goal of generaing such a system in which the humanitarian values, the values that make us human beings, primarily the rights and freedom of individuals are completely fulfilled. Hence, this goal can be achieved mainly by healthy individuals, healthy community and healthy environment.

It is a crucial merit both to employ qualified manpower and manage the current plants, machinery and equipment in the most appropriate and rational way in order to generate healthy individuals, community and environment. Provision of an effective database and then planning and coordination processes are the two steps of such an evaluation.

In this context, we beleive health statistics, which are published every year, are a determinative source and we hope the information in this book will be benefical for health sector and administrators and staff working in health sector.

Kenan BOZGEYİK
Head of the Research,
Planning and Coordination Board

İÇİNDEKİLER Sayfa No:
Önsöz
Giriş
Sağlık Bakanlığı Kuruluşları, 2004 1
Sağlık Göstergelerinde Mevcut Durum ve VIII. Beş Yıllık Kalkınma Plan Hedefleri 2
Sekizinci Beş Yıllık Kalkınma Planında Demografik Göstergelerde Beklenen Gelişmeler 3
Türkiye Nüfus ve Sağlık Araştırması Sonuçları, 2003 4
Gebeliği Önleyici Yöntemlerin Halen Kullanımındaki Değişmeler 6
Bazı Ülkelerin Temel Göstergeleri 7
Bazı Ülkelerin Ölüm Oranları 8
Bazı Ülkelerin 1 Yaş Altı Çocukların Bağışıklama Oranları, 2003 9
1990 - 2000 Nüfus Verileri10
Yıllık Nüfus Artış Hızı11
Genel Nüfus Sayımlarına Göre Türkiye Nüfusu, Yıllık Artış Hızı, Yüzölçümü ve Yoğunluğu12
Bölgelere Göre Şehir ve Köy Nüfusları ve Yıllık Artış Hızı 13
Genel Nüfus Sayımlarına Göre Şehir ve Köy Nüfusları ve Yıllık Artış Hızı14
Yıl Ortası Nüfus Tahminleri, 200417
2000 Genel Nüfus Sayımına Göre Bölge ve İl Nüfusları18
Sağlık Bakanlığı Bütçesinin GSMH İçindeki Payı22
Sağlık Bakanlığı Bütçesinin Devlet Bütçesine Oranı24
Sağlık Bakanlığı ve Bağlı Kuruluşuna Verilen Ödenekler, 200525
Sağlık Bakanlığı 2005 Yılı Bütçesinin Birimlere Dağılımı26
Sağlık Bakanlığı 2005 Yılı Yatırım Ödeneğinin Birimlere Dağılımı28
Sağlık Bakanlığı 2005 Yılı Bütçesinin Harcama Kalemlerine Dağılımı29
Sağlık Bakanlığı 2004 - 2005 Yılları Yatırım Harcamalarının Karşılaştırılması30
Döner Sermayeli Kurumların Gelir - Gider Durumu31
2002 - 2004 Döner Sermaye Giderlerinin Dağılımı32
İllerin Döner Sermaye Gelirleri, 2002 - 200433
Türkiye Sağlık Personeli36
Türkiye Sağlık Personelinin Kurumlara Dağılımı, 200337
Türkiye Sağlık Personelinin İllere Göre Dağılımı, 200338
Sağlık Bakanlığı Personeli, 200441
Sağlık Bakanlığı Sağlık Personelinin İllere Göre Dağılımı, 200442
Türkiye Sağlık Personelinin Coğrafi Bölgelere Göre Dağılımı, 200345
Sağlık Ocakları Sağlık Personeli Durumu, 200446
Bazı Sağlık Personelinin Yıllara Göre Net Maaşı (Ankara)47
Bazı Sağlık Personelinin Yıllara Göre Net Maaşı (Hakkari)47
Türkiye'de Uzman - Pratisyen Hekim Dengesi48
Sağlık Yatırımları, 200449
Devam Eden Sağlık Yatırımları50
Sağlık Yatırımlarının İllere Göre Dağılımı, 200551
Kurulan Medikal Kurtarma Ekiblerinde Görev Alanların Mesleklerinin Kurumlara Göre Dağılımı, 200454
Kurulan Medikal Kurtarma Ekiblerinde Görev Alanların Mesleklerinin Kurumlarına ve İllere Göre Dağılımı, 200455
Ulusal Medikal Kurtarma Ekip (UMKE) Bölgeleri56
Kurulan Medikal Kurtarma Ekiblerinde Görev Alanların Mesleklerinin İllere Göre Dağılımı, 200457
Sağlık Bakanlığı ve Diğer Kuruluşlara Ait Tıbbi Cihaz Sayıları, 200358

Sağlık Bakanlığı ve Diğer Kuruluşlara Ait Bazı Göstergeler, 2003	66
Türkiye Yataklı Tedavi Kurumları, 2004	74
Türkiye'de Yataklı Tedavi Kurumları ve Hasta Yataklarının Dallara Göre Dağılımı, 2004	75
Türkiye'deki Hastanelerin Coğrafi Bölgelere ve Kurumlara Göre Yatak Sayıları, 2004	76
Sağlık Bakanlığı Yataklı Tedavi Kurumlarının Dallara Dağılımı, 2004	77
Türkiye'de Hastane ve Yatakların İllere Göre Dağılımı, 2004	78
Sağlık Bakanlığı Yataklı Tedavi Kurumlarında Personel Gelişimi	81
Onbin Nüfusa Düşen Yatak Sayısı Dağılımı, 2004	82
Sağlık Bakanlığı Hastanelerinin Gelişimi	83
Toplanan Kanların Kuruluşlara Dağılımı	84
Sağlık Bakanlığı Hastaneleri Ağız ve Diş Sağlığı Çalışmaları	85
Kan Merkezi ve Kan İstasyonlarının Kuruluşlara Göre Dağılımı	86
Hemodiyaliz Merkezi ve Cihaz Sayılarının Kuruluşlara Dağılımı	87
Türkiye'de Hastanelere Yatan Hastaların A Listesi'ne Göre Dağılımı, 2003	88
Yataklı Tedavi Kurumlarına Yatan Hastaların 17 Hastalık Grubuna Göre Dağılımı, 2003	94
Sağlık Bakanlığı Hastanelerinin Dallara Göre Çalışmaları, 2004	95
Sağlık Bakanlığı Hastanelerinde Hizmet Gelişimi	96
Sağlık Bakanlığı Yataklı Tedavi Kurumları Laboratuvarlarında Yapılan Tetkik ve Analizler	97
Yıllara Göre Sağlık Ocağı ve Sağlık Evi Sayıları	98
Yıllara Göre Sağlık Ocağı Çalışmalarının Sağlık Personeline (Doktor ve Ebe) Göre Dağılımı, Türkiye, 2000 -2004	99
Sağlık Ocaklarının Bina Durumu	100
Sağlık Evlerinin Bina Durumu	101
Sağlık Bak. Sağlık Ocağı, Sağlık Evi, VSD. ve AÇSAP Mer., Halk Sağ. Lab. ve Sağ. Mes. Lis. Say., 2004	102
Bildirimi Zorunlu Bazı Hastalıkların Vak'a Sayıları 1995 - 2004	105
Sağlık Ocaklarının Ana Çocuk Sağlığı Hizmetleri	106
Sağlık Ocaklarının Evde ve Ayakta Tedavi Hizmetleri	107
Yaş ve Cinsiyete Göre Türkiye'de Bildirilen AIDS Vaka ve Taş. Sayısı	108
Bölge, İl ve İlçe Halk Sağlığı Laboratuvarlarında Yapılan Gıda ve Su Analizleri	109
Türkiye'de Özel Laboratuvarların İllere Göre Dağılımı, 2004	111
Sağlık Bakanlığı AÇSAP Merkez ve Klinik Sayıları	115
Bölgelere Göre Aile Planlaması Yöntemi Kullanma Oranları, 2003	116
AÇSAP Gn. Müdürlüğü'nce Yapılan Hekim Eğitim Faaliyetleri	117
AÇSAP Gn. Md. ce Yapılan Hekim Dışı Sağlık Prs. Eğitim Faaliyetleri	118
AP Yöntemi Kullananların Kullanılan Yöntemlere Göre % Dağılımı	119
Fenilketonuri Tarama Programı Faaliyetleri	120
İshalli Hst. Kontrolü Programında Tedavi Edilen Çocuk Sayısı	121
Verem Savaşı Dispanserlerinin Bina ve Tiplerine Göre Dağılımı, 2004	122
Veremli Hasta Sayısı ve Verem İnsidansı	124
Verem Savaş Aşı Grupları ve Dispanserlerinin Yaş Gruplarına Göre BCG Aşı Uygulamaları, 2004	125
Verem Savaş Dispanserleri Çalışmaları	126
Kanser Vak'alarının Yaş ve Cinsiyete Göre Dağılımı, 2001	127
Türkiye'de Bölgelere ve Cinsiyete Göre Kanser Vak'aları, 2001	129
Kadınlarda En Çok Görülen On Kanser Türü, 2001	130
Erkeklerde En Çok Görülen On Kanser Türü, 2001	131
Türkiye'de Kanser Vak'alarının İllere Göre Dağılımı, 2001	132
Sıtma Savaşında Sürveyans Hizmetleri	135

Sıtma Savaşında Kalıcı Eviçi Ensektisit Uygulamaları	135
GAP İlleri Sıtma Kontrol Çalışmaları	136
Kara Hud.K.Sağ.Hzm.Verilen Yolcu, Vasıta ve Cenaze Sayıları	137
Sağ.Hzm.Verilen Hacı Adaylarının Yıllara ve Gidiş Yoluna Göre Dağılımı	138
Boğazlarda ve Diğer Limanlarda Sağlık Kontrolü Uygulanan Gemiler	139
Hava Limanlarında Sağlık Hizmeti Verilen Uçak, Mürettebat ve Yolcu Sayıları	140
Türkiye'de Yıllara Göre İlaç ve İlaç Hammaddede İthalatı	141
Türkiye'de Yıllara Göre İlaç ve İlaç Hammaddede İhracatı	142
Sağlık Bakanlığı'nca Yapılan İlaç Üretim Yerleri Denetimi	143
Sağlık Bakanlığı'nca Yapılan Piyasa İlaç Analiz Sonuçları	144
AB Konusunda Yurtiçi ve Yurtdışı Eğitim Programlarına Katılanlar (1989 - Haziran 2005)	145
AB Temel Eğitim ve Uzmanlık Eğitim Programlarına Katılanların Dairelerine Dağılımı (1989 - Haziran 2005)	146
AB Eğitim Programlarına Devam Edenlerin Dairelerine ve Programlara Dağılımı, (1989 - Haziran 2005)	147
AB Yabancı Dil Eğitim Prog. Tamamlayanların Dairelerine Göre Dağılımı, (1989 - Haziran 2005)	148
Sağlık Alanında Mevcut İkili Anlaşmalar, 2004	149
Genel Bütçe İmkanlarıyla Yurtdışına Giden Sağlık Bakanlığı Personeli	150
Diğer Kuruluş İmkanlarıyla Yurtdışına Giden Sağlık Bakanlığı Personeli	151
Kendi İmkanlarıyla Yurtdışına Giden Sağlık Bakanlığı Personeli	152
Ülkemizi Ziyaret Eden Sağlık Yetkilileri	153
Ülkemizi Ziyaret Eden Nükleer Gemiler ve Personeli	153
Sağlık Bakanlığı Sağlık Ulaştırma Araçlarının Cins ve Yaşlarına Göre Dağılımı, 2004	154
Sağlık Bakanlığı Sağlık Ulaştırma Araçlarının Cins ve İllere Göre Dağılımı, 2004	155
Farklı Finansman Kurumlarının Cari Sağlık Harcamaları Payları, 2000	159
Sağlık Fonksiyonlarının Finansmanı: Finansman Kurumları Harcamalarının Sağlık Fonksiyonlarına Dağıtım (%) , 2000	160
Cari Sağlık Harcamasının Farklı Hizmet Sunucu Türlerine Göre Dağılımı, 2000	161
Üretim Moduna (Fonksiyonlara) Göre Cari Sağlık Harcamaları, 1999 - 2000	162
Cari Sağlık Harcamalarının Fonksiyonlara Dağılımı, 2000	163
Farklı Finansman Kurumları Tarafından Finanse Edilen Toplam Hastane Harcama Payları, 2000	164
Sağlık Fonksiyonları Finansmanı: Fonksiyonlara Göre Cari Sağlık Harcamasının Farklı Finansman Kurumlarına Dağılımı (%) , 2000	165
SSK Sağlık Harcamaları	166
SSK Sağlık Giderleri	167
Sosyal Güvenlik Kurumlarına Yapılan Bütçe Transferleri	168
Hizmet Sunucularına Göre Sağlık Harcamaları, 1999-2000	169
Sosyal Güvenlik Kurumlarına Göre Sağlık harcamaları	170
Bağkur Sağlık Harcamaları	171
Finansman Kurumlarına Göre Toplam Sağlık Harcamaları, 1999 - 2000	172
Birinci Basamak Sağlık Kurumlarında Aile Planlaması Birim Maliyetleri Karşılaştırılması, 2001	173
Hastanelerin Hasta Günü Birim Maliyetlerinin Kliniklere Göre Durumu, 2001	174
Hastanelerin Bölümlere Göre Poliklinik Birim Maliyetleri, 2001	175
Ulusal Ortalamalara Göre Birinci basamak Sağlık Kurumlarında Verilen Hizmetlerin Ortalama Birim Maliyetleri, 2001	176
Türkiye'de Ulusal Düzeyde Ölümüne Neden Olan İlk On Hastalığın % Dağılımı	177
2000 Yılı Erkeklerde Ölümüne Neden Olan Temel Has. Gr.n Böl. Göre % Dağılımı (UHY-ME Çal., 2000, Türkiye)	178
2000 Yılı Kadınlarda Ölümüne Neden Olan Temel Has. Gr. Böl. Göre % Dağılımı (UHY-ME Çalışması, 2000, Türkiye)	181
2. Sağlık Projesi İlleri	184
Kalkınmada Öncelikli İller	185
Güneydoğu Anadolu Projesi (GAP) İlleri	186
Teşkilat Şeması	187

C O N T E N T S	Page
Preface
Introduction
Establishments of the Ministry of Health, 20041
Existing Status and Objectives of 8th 5 Years Development Plan at Health Indicators2
Expected Developments at the Demographic Indicators at 8th 5 Years Development Plan3
Results of Turkish Demographic and Health Survey, 20034
Changes on Current Use of Methods of Pregnancy Prevention6
Basic Indicators of Selected Countries, 20037
Death Ratios of Selected Countries, 20038
Immunization Ratios of Children Under 1 Year of Age of Selected Countries, 20039
1990 - 2000 Population Data10
Annual Population Rate of Increase11
Population, Annual Rate of Increase, Density, and Area of Turkey According to General Censuses12
Population of Cities and Villages, and Annual Rate of Increase of Population by Regions13
City and Village Population and Annual Rate of Increase by General Censuses14
Mid - year Population Estimates, 200417
Population of Regions and Provinces by Census of 200018
Portion of the Budget of Ministry of Health in GNP22
Ratio of Budget of Ministry of Health to State Budget24
Funds Given to Ministry of Health and the Related Establishment, 200525
Distribution of Budget of 2005 by Units at Ministry of Health26
Distribution of Investment Fund of the Ministry of Health by Units, 200528
Distribution of Budget of the Ministry of Health by Expenditure Units, 200529
Comparison of Investment Expenses of 2004 - 2005 at Ministry of Health30
Income Situation of Institutions That Have Revolving Funds31
Distribution of Expenditures of Revolving Fund, 2003 - 200432
Revolving Funds Income of Provinces, 2003 - 200433
Health Personnel in Turkey, 1995 - 200336
Distribution of Health Personnel By Establishments in Turkey, 200337
Distribution of Health Personnel of Turkey by Provinces, 200338
Personnel of the Ministry of Health, 200441
Distribution of Health Personnel of the Ministry of Health by Provinces, 200442
Distribution of Health Personnel of Turkey By Geographical Regions, 200345
Status of Health Personnel of Health Centers, 200446
Net Salaries of Selected Health Personnel According to Years (Ankara)47
Net Salaries of Selected Health Personnel According to Years (Hakkari)47
Equilibrium Between Specialists and Practitioners in Turkey48
Health Investments, 200449
Continuing Health Investments50
Distribution of Health Investments by Provinces, 200551
Distribution of Occupations of Personnel Who Work at Established Medical Rescue Teams by Institutions, 200454
Distribution of Occupations of Personnel Who Work at Established Medical Rescue Teams by Institutions and by Provinces, 200455
National Medical Rescue Teams by Regions56

	Page
<i>Distribution of Occupations of Personnel Who Work at Established Medical Rescue Teams by Provinces, 2004</i>	57
<i>Number of Medical Equipment Owned by the Ministry of Health and Other Institutions, 2003</i>	58
<i>Some Indicators of the Ministry of Health and Other Institutions, 2003</i>	66
<i>Inpatient Medical Institutions in Turkey, 2004</i>	74
<i>Distribution of In-Patient Beds and Inpatient Medical Institutions by Branches in Turkey, 2004</i>	75
<i>Beds of Hospitals According to Geographical Regions & Institutions in Turkey, 2004</i>	76
<i>Distribution of In-Patient Medical Institutions at Ministry of Health by Branches, 2004</i>	77
<i>Distribution of Hospitals and Beds by Provinces in Turkey, 2004</i>	78
<i>Development of Personnel at In-patient Medical Institutions at Ministry of Health, 1995 - 2004</i>	81
<i>Beds per 10.000 Population, 2004</i>	82
<i>Development of Hospitals at Ministry of Health, 1990 - 2004</i>	83
<i>Distribution of Collected Blood by Establishments</i>	84
<i>Activities of Mouth and Tooth Health at Hospitals of Ministry of Health</i>	85
<i>Distribution of Blood Centers and Blood Stations by Organizations</i>	86
<i>Distribution of Number of Hemodialysis Centers and Apparatus by Establishments</i>	87
<i>Distribution of Inpatients by Diseases at Hospitals in Turkey, 2003</i>	88
<i>Distribution of Inpatients of Institutions with Beds by 17 Diseases Categories, 2003</i>	94
<i>Activities of Hospitals at Ministry of Health According to Branches, 2004</i>	95
<i>Development of Services at Hospitals of Ministry of Health, 2000 - 2004</i>	96
<i>Investigations and Analysis at Laboratories of Hospitals at Ministry of Health, 2000 - 2004</i>	97
<i>Number of Health Centers and Health Stations by Years</i>	98
<i>Distribution of Health Centers Activities by Health Personnel (Physician and Midwife) and Years, Turkey, 2000 - 2004</i>	99
<i>Building Status of Health Centers</i>	100
<i>Building Status of Health Stations</i>	101
<i>Number of Health Centers, Health Stations, TBC Dis., MCHFP Centers, Public Health Lab. and Health Professional High Schools, 2004</i>	102
<i>Number of Cases of Selected Diseases Necessary to be Reported, 1995 - 2004</i>	105
<i>Maternal and Child Health Services of Health Centers</i>	106
<i>In-home and Out-patient Treatment Services of Health Centers</i>	107
<i>Distribution of AIDS Cases & Carriers by Age Groups & Sex, 1 October 1989 - 31 December 2004</i>	108
<i>Food and Water Analyses at Regional Provincial & Town Public Health Laboratories</i>	109
<i>Distribution of Private Laboratories by Provinces in Turkey, 2004</i>	111
<i>Number of MCHFP Centers and Clinics at Ministry of Health</i>	115
<i>Ratios of Using Family Planning Methods by Regions, 2003</i>	116
<i>Physician Training Activities Organized by General Directorate of Mother Child Health & Family Planning</i>	117
<i>Training Activities of Health Personnel Other than Physicians Organized by Gen. Dir. of Mother Child Health & Family Planning</i>	118
<i>Percentage Distribution of Family Planning Method Users by Used Methods, 1973 - 2003</i>	119
<i>Activities of Screening Programme of Phenylketonuria</i>	120
<i>Number of Children Treated at the Control Program of Illnesses with Diarrhea</i>	121
<i>Distribution of TBC Dispensaries by Type and Building, 2004</i>	122
<i>Number of Patients with Tuberculosis and Incidence of Tuberculosis</i>	124
<i>Application of Vaccines by Tuberculosis Vaccine Groups and Dispensaries According to Age Groups, 2004</i>	125
<i>Activities of Tuberculosis Dispensaries</i>	126
<i>Distribution of Cancer Cases According to Age and Sex, 2001</i>	127
<i>Cancer Cases According to Regions and Sex in Turkey, 2001</i>	129
<i>The Most Frequent Ten Cancers in Females, 2001</i>	130
<i>The Most Frequent Ten Cancers in Males, 2001</i>	131

Distribution of Cancer Cases According to Provinces in Turkey, 2001	132
Surveillance Services at Malaria Control and Applications	135
Permanent Insecticide Applications into Houses at Malaria Control	135
Activities of Malaria Control at Provinces of South East Anatolia Project	136
Number of Passengers, Vehicle and Funerals Given Health Services at the Land Border Gate	137
Distribution of Hadji Candidates Applied Health Services by Years and Departure Ways	138
Health Control Applied Ships at the Straits and Other Harbors	139
Number of Crews and Passengers Who Are Given Health Services at the Airports	140
Imports of Drug and Drug Raw Material by Years in Turkey	141
Exports of Drug and Drug Raw Material by Years in Turkey	142
Control of Drug Production Places by Ministry of Health	143
Results of Market Drug Analysis by Ministry of Health	144
Personnel Who Joined Education Program on European Union Inside and Outside of the Country, 1989 - June 2005	145
Distribution of Personnel who Joined Primary Training and Speciality Program on European Union by Departments, 1989 - June 2005	146
Distribution of Personnel Attending Education Program on European Union by Departments and Programs, 1989 - June 2005	147
Distribution of Personnel who Completed Foreign Language Education Program on European Union by Departments, 1989 - June 2005	148
Current Bilateral Agreements in the Field of Health, 2004	149
Personnel Who Has Gone to Foreign Countries at Ministry of Health by State Budget	150
Personnel Who Has Gone to Foreign Countries at Ministry of Health by Other Institutions Fund	151
Personnel Who Has Gone to Foreign Countries at Ministry of Health by Self Fund	152
Health Competents Visiting Our Country	153
Nuclear Ships and their Personnel Visiting Our Country	153
Distribution of Health Transportation Vehicles at Ministry of Health by Type and Age, 2004	154
Distribution of Health Transportation Vehicles at Ministry of Health by Type and Provinces, 2004	155
Shares of Current Health Expenditure Flow from Different Financing Agents, 2000	159
Financing of Health Functions: Distribution of Financing Agents' Expenditures to Health Functions (%), 2000	160
Shares of Current Health Expenditure Flow to Different Provider Types, 2000	161
Current Health Expenditure by Mode of Production, 1999 - 2000	162
Functional Allocation of Current Health Spending, 2000	163
Shares of Total Health Expenditure Financed by Different by Financing Agents, 2000	164
Financing of Health Functions: Shares of Functional Current Expenditure Attributed to Different Financing Agents (%), 2000	165
Health Expenditures of Social Insurance Organization (SIO) (Billion TL)	166
Health Expenditures of SIO (Billion TL)	167
Budget Transfers for Social Security Institutions (Billion TL)	168
Current Health Expenditure by Provider, 1999 - 2000	169
Social Security Institutions' Health Expenditures, (Trillion TL)	170
Expenditures of Health of Bag - Kur (Billion TL)	171
Total Health Expenditure by Financing Agents, 1999 - 2000	172
Comparison of Unit Cost of Family Planning Services Delivered at Primary Health Institutions, 2001 (NBD - CE Study, Turkey)	173
Clinic Patient Day Unit Cost of Hospitals, 2001 (NBD - CE Study, Turkey)	174
Out-patient Unit Costs by Hospital Polyclinics, 2001 (NBD - CE Study, Turkey)	175
Average Unit cost of Services Delivered at Primary Level Health Inst. According to the Nati. Averages, 2001 (NBD - CE Study, Turkey)	176
Percentage Distribution of the First Ten Diseases Causing Death at National Level in Turkey, (NBD - CE Study, Turkey)	177
Percentage Distribution of Causes of Death Among Male by Basic Disease Groups & by Regions in 2000, (NBD - CE Study, Turkey)	178
Percentage Distribution of Causes of Death Among Female by Basic Disease Groups & by Regions in 2000, (NBD - CE Study, Turkey)	181
Second Health Project Provinces.	184
Priority Development Provinces	185
Southeast Anatolia Project (SAP) Provinces	186
Provinces of Second Health Project	186
Primary Health Services Project	186
Marmara Earthquake Support Program	186
Organization Chart of the Ministry of Health	188

SAĞLIK BAKANLIĞI KURULUŞLARI, 2004

Establishments of Ministry of Health, 2004

KURULUŞUN ADI	<i>Establishments</i>	SAYISI <i>Number</i>
TOPLAM	<i>Total</i>	14,132
Hastane	<i>Hospital</i>	683
Sağlık Ocağı	<i>Health Center (Without Bed)</i>	6,042
Köy Sağlık Evi	<i>Village Health Station</i>	6,275
Semt Polikliniği	<i>District Polyclinic</i>	53
AÇS / AP Merkezi	<i>MCH / FP Center</i>	260
Verem Savaşı Dispanseri	<i>Tuberculosis Dispensary</i>	267
Bölge Tüberküloz Laboratuvarı	<i>Laboratory of Tbc of Region</i>	21
Hava Limanı Sağ.Dnt.Mrk.	<i>Health Control Center of Airport</i>	16
Hudut Sağlık Denetim Mrk.	<i>Health Control Center of Border</i>	16
Sahil Sağlık Denetim Mrk.	<i>Health Control Center of Coast</i>	16
Sağlık Meslek Lisesi	<i>Health Professional High School</i>	282
Sağlık Eğitim Enstitüsü	<i>Health Education Institute</i>	4
Refik Saydam Hıfz.Mrk.Bşk.	<i>Refik Saydam Institute of Hygiene</i>	1
Bölge Hıfzıssıhha Enstitüsü	<i>Institute of Hygiene of Region</i>	7
İl Halk Sağ.Laboratuvarı	<i>Public Health Laboratory of Province</i>	79
İlçe Halk Sağlığı Laboratuvarı	<i>Public Health Laboratory of District.</i>	31
Sıtma Enstitüsü	<i>Malaria Institute</i>	2
Sıtma Kontrol Laboratuvarı	<i>Malaria Control Laboratory</i>	6
Sıtma Laboratuvarı	<i>Malaria Laboratory</i>	80
Sağlığı Koruma Yeri	<i>Health Protection Place (Quarantine)</i>	2
Liman-Şehir Bakteriyoloji Mües.	<i>Harbor-City Bacteriology Institution</i>	2
Ana Donatım İkmal Bölge Md.	<i>Regional Dir.of Main Equip.,Supply</i>	1
Donatım Bölge Müdürlüğü	<i>Directorate of Equipment of Region</i>	18
Donatım İl Müdürlüğü	<i>Directorate of Equipment of Province</i>	5

Sağlık İstatistikleri

SAĞLIK GÖSTERGELERİNDE MEVCUT DURUM VE SEKİZİNCİ BEŞ YILLIK KALKINMA PLAN HEDEFLERİ

Existing Status and Objectives of 8th 5 Years Development Plan at Health Indicators

KRİTERLER	Criteria	MEVCUT DURUM Existing Status	VIII.PLAN 2005 HEDEFLERİ Targets of 2005 at VIII.Plan
Yatak Sayısı(*) (2004)	Bed Capacity (*)	187,788	200,000
Yatak Başına Düşen Nüfus (2004)	Population per Bed	383	351
Yatak işgal Oranı (%) (2004)	Bed Occupancy Rate (%)	64.9	75
SAĞLIK İNSANGÜCÜ (2003)	Health Manpower		
Hekim Sayısı	Number of Physicians	97,763	89,000
Bir Hekime Düşen Nüfus	Population per Physician	725	789
Diş Hekimi Sayısı	Number of Dentists	18,073	16,000
Bir Diş Hekimine Düşen Nüfus	Population per Dentist	3,922	4,389
Eczacı Sayısı	Number of Pharmacist	23,757	-
Bir Eczacıya Düşen Nüfus	Population per Pharmacist	2,983	-
Sağ.Mem.ve Tekn.Sayısı	Number of Sanitarian	50,432	-
Bir Sağ.Memuruna Düşen Nüfus	Population per Sanitarian	1,405	-
Hemşire Sayısı	Number of Nurses	82,246	77,100
Bir Hemşireye Düşen Nüfus	Population per Nurse	862	910
Ebe Sayısı	Number of Midwives	41,273	-
Bir Ebeeye Düşen Nüfus	Population per Midwife	1,717	-

(*) Milli Savunma Bakanlığı Dahildir.

(*) Ministry of National Defense is included.

BİR SAĞLIK PERSONELİNE DÜŞEN NÜFUS SAYISI 2003

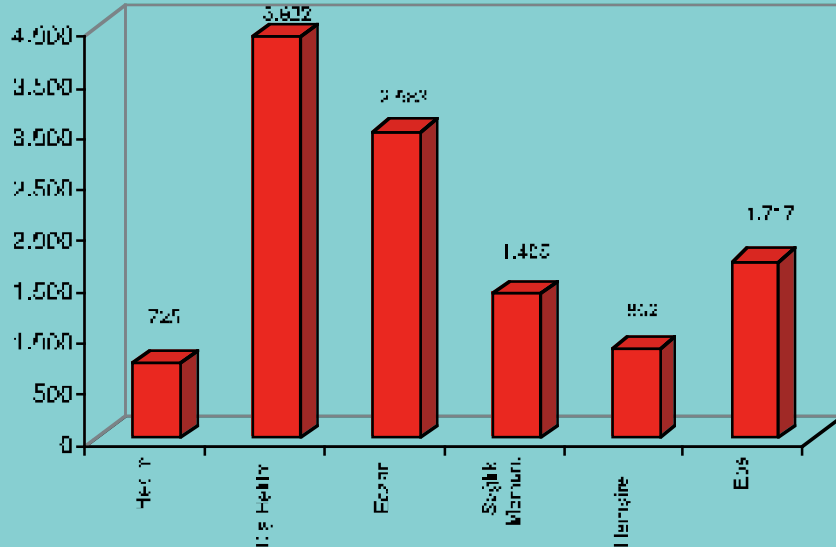

**SEKİZİNCİ BEŞ YILLIK KALKINMA PLANINDA
DEMOGRAFİK GÖSTERGELERDE BEKLENEN GELİŞMELER**

Expected Developments at the Demographic Indicators at Eighth Five Year Development Plan

DEMOGRAFİK HIZLAR	Demographic Rates	1996	2000	2005
Yıl Sonu Nüfus(Bin kişi)	End of year population (Thousand people)	63,221	67,332	70,668
Yıl Ortası Nüfus (Bin kişi)	Mid-Year population (Thousand people)	62,697	66,834	70,222
Nüfus Artış Hızı (Binde)	Annual Rate of Pop.Growth(Per thous.)	16.8	15.0	1.33
Kaba Doğum Hızı (Binde)	Crude Birth Rate (Per thousand)	22.0	20.5	19.9
Kaba Ölüm Hızı (Binde)	Crude Death Rate (Per thousand)	6.5	6.4	6.6
Bebek Ölüm Hızı(Binde)	Infant Mortality Rate (Per thousand)	42.2	35.3	28.8
Doğumda Yaşam Bekl. (Yıl)	Life Expectancy At Birth (Years)			
Toplam	Total	68.2	69.1	70.3
Kadın	Female	70.5	71.5	72.7
Erkek	Male	65.9	66.9	68
Toplam Doğurganlık Hızı	Total Fertility Rate	2.55	2.33	2.3
Yıllık Doğum Sayısı (Bin kişi)	Num.of Annual Birth (Thousand people)	1,379	1,370	-
Yıllık Ölüm Sayısı (Bin kişi)	Num.of Annual Death (Thousand people)	408	431	-

KAYNAK: DPT. VIII.Beş Yıllık Kalkınma Planı Nüfus Tahminleri

Source: State Planning Organization: Estimates of Population At VIII. Five Year Development Plan

**SEKİZİNCİ 5 YILLIK KALKINMA PLANINDA DEMOGRAFİK
GÖSTERGELERDE BEKLENEN GELİŞMELER**

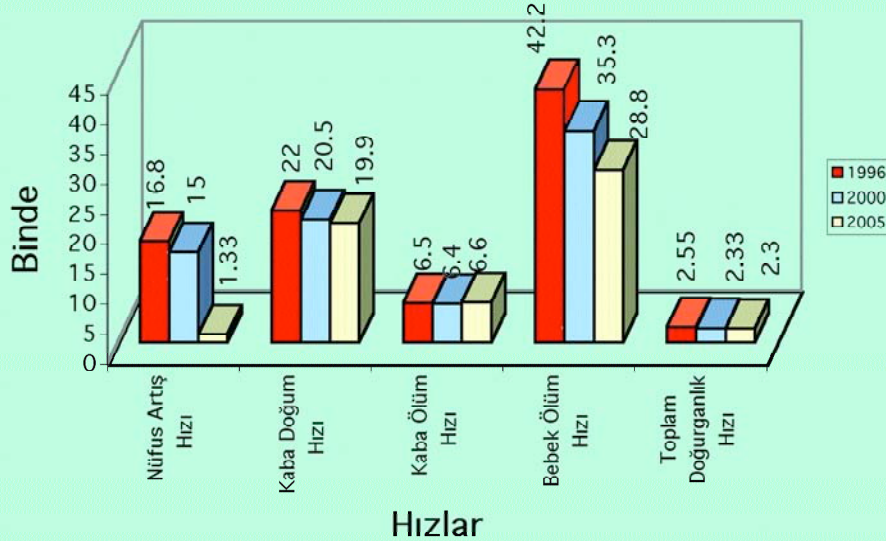

Sağlık İstatistikleri

TÜRKİYE NÜFUS VE SAĞLIK ARAŞTIRMASI SONUÇLARI, 2003

Result of Turkish Demographic and Health Survey, 2003

ÖLÜMLER VE SAĞLIK	MORTALITY AND HEALTH
Bebek ölüm hızı (binde) (*)	Infant mortality rate (% 0) 28.7
Beş-yaş altı ölüm hızı (binde)..... (*)	Under-five years mortality rate..... 37.0
Doğum öncesi bakım alan annelerin yüzdesi	Percent of mothers who receive antenatal care 80.9
Doğuma Yardımcı Olan kişi (Yüzde) :	Assisted at delivery by a:
Hekim	Physician 46.7
Ebe/Hemşire	Trained midwife/nurse 36.3
Doğumun Yapıldığı yer (Yüzde) :	Places where births are taken place (%)
Sağlık kuruluşunda.....	At a health institution 78.2
Evde.....	At home 21.2
Halen Emzirme ve Ek Gıda alan Çocukların %'si	Percent of children who take breastfed and additional food
0-3 aylık çocuklar	0-3 month who are breastfed 95.7
4-6 aylık çocuklar	4-6 months who are breastfed 86.4
7-9 aylık çocuklar	7-9 months who are breastfed 71.0
10-12 aylık çocuklar	10-12 months who are breastfed 65.3

Kaynak :Sağlık Bakanlığı ve Hacettepe Üniversitesi Nüfus Etüdüleri Enstitüsü.

Source : Ministry of Health and Hacettepe University Institute of Population Studies.

(*) : Hızlar, araştır. önceki 5 yıla ilişkindir (*) Rates are for the period 0-4 years preceding the survey

HALEN EMZİRME VE EK GIDA ALAN ÇOCUKLARIN %Sİ

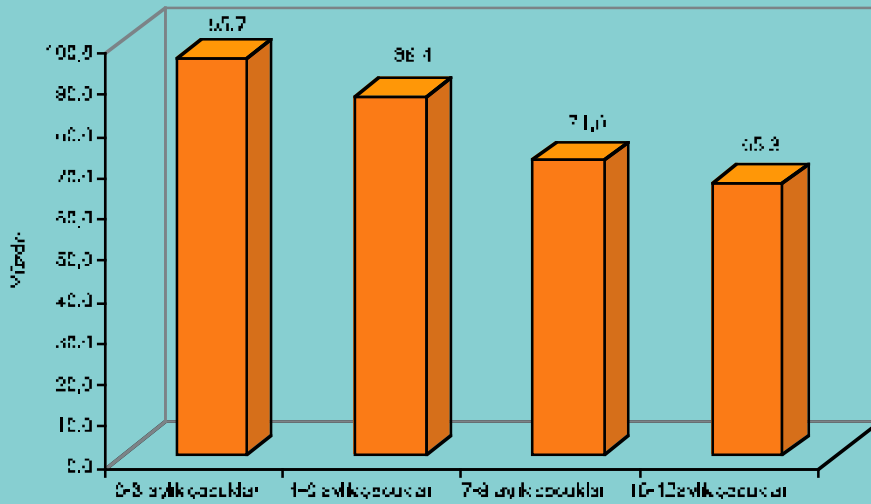

TÜRKİYE NÜFUS VE SAĞLIK ARAŞTIRMASI SONUÇLARI, 2003

Result of Turkish Demographic and Health Survey, 2003

(Devamı/Continued)

ÖLÜMLER VE SAĞLIK

MORTALITY AND HEALTH

12-23 aylık çoc. aşıları yapılanların %si (*)	Perc. of children aged 12-23 months who received
BCG	BCG 87.7
DBT(birinci doz)	DPT(First dose)..... 88.5
Polio (birinci doz)	Polio (First dose) 94.7
Kızamık	Measles..... 79.4
Bütün aşılar	All vaccinations 54.2
Hiç Aşı Olmayanlar	Unvaccinated 2.8
Toplam Çocuk Sayısı.....	Total Number of Children..... 749

Kaynak : Sağlık Bakanlığı ve Hacettepe Üniversitesi Nüfus Etüdüleri Enstitüsü.

Source : Ministry of Health and Hacettepe University Institute of Population Studies.

(*) : Aşı kartlarındaki bilgiler ve annelerin beyanlarından hesaplanmıştır.

(*) : Based on information from vaccination records and reports of mothers.

TÜRKİYE NÜFUS VE SAĞLIK ARAŞTIRMASI 12-23 AYLIK ÇOCUKLARDAN AŞILARI YAPILANLARIN
% Sİ 2003

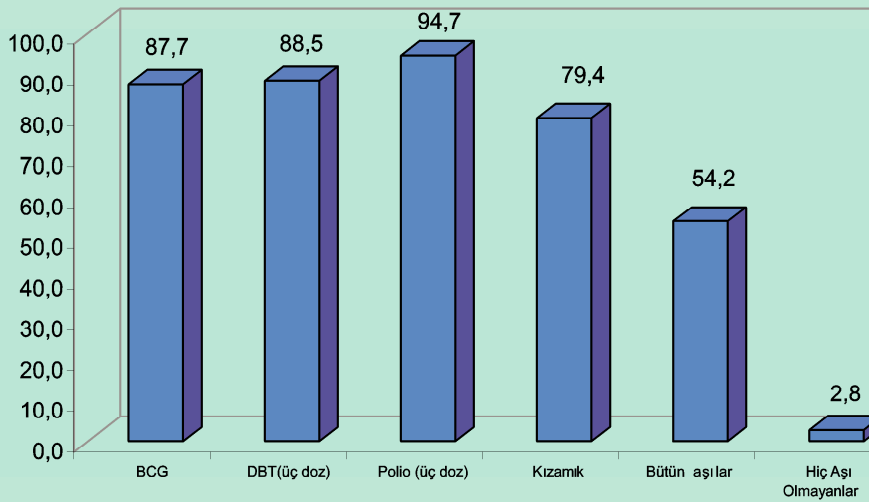

TÜRKİYE NÜFUS VE SAĞLIK ARAŞTIRMASI SONUÇLARI, 2003

Result of Turkish Demographic and Health Survey, 2003

(Devamı/Continued)

DOĞURGANLIK	FERTILITY	
Toplam doğurganlık hızı.....(*)	Total fertility rate.....	2.23
15-49 yaş. doğum yapan kadınlarda canlı d. ortalama çocuk sayısı	Number of children born as live of women aged 15 - 49 and deliver birth	1.838
DOĞURGANLIK TERCİHLERİ	DESIRES FOR BIRTH	
Halen evli kadınlardan :	Percent of currently married women who :	
Başka çocuk istemeyenlerin yüzdesi.....	Want no more children.....	63.5
Bir sonraki doğumunu en az iki yıl ertelemek isteyenlerin yüzdesi	Percentage of women who want to delay next birth at least 2 years	13.6
Kararsızlar.....	Have no idea (undecided)	3.1
Tüpleri Bağlanmış.....	Women who have tubectomy	5.8
Doğum yapmasının mümkün olmadığını söyl. Bilinmeyen.....	Women who said "impossible" to deliver birth	3.1
	Unknown	0.2

Kaynak : Sağlık Bakanlığı ve Hacettepe Üniversitesi Nüfus Etüdüleri Enstitüsü.

Source : Ministry of Health and Hacettepe University Institute of Population Studies.

(*) Araştırmadan önceki iki yıl içinde 15-49 yaşlarındaki kadınların yaptıkları doğumlar.

(*) Based on births to women 15-49 years during the period 0-2 years preceding the survey.

GEBELİĞİ ÖNLEYİCİ YÖNTEMLERİN HALEN KULLANIMINDAKİ DEĞİŞMELER

Changes on Current Use of Methods of Pregnancy Prevention

Halen kullanılan gebeliği önleyici yöntemlere göre halen evli kadınlarda yüzde dağılımı

Percentage distribution among married women according to current use of pregnancy preventive method

		TNSA-1998	TNSA-2003
-Herhangi bir yöntem	Knowing any Any contraceptive...	63.9	71.0
-Herhangi bir modern yöntem	Knowing a m Any modern contrac.	37.7	42.5
Hap.....	Pill	4.4	4.7
RİA.....	IUD.....	19.8	20.2
Kondom	Injection...Condom.....	8.2	10.8
Tüplerin Bağlanması.....	Female sterilisation.....	4.2	5.7
Diğer modern yöntemler.....	Male sterilisa other contraceptive	1.1	1.1
-Herhangi bir geleneksel yöntem.....	Any traditional method	26.1	28.5
Takvim.....	Periodic abstinence	1.1	1.1
Geri çekme	Withdrawal	24.4	26.4
Diğer yöntemler.....	Other methods	0.6	1.0
-Yöntem kullanmıyor.....	Do not use any method	36.1	29.0

Kaynak: Sağlık Bakanlığı ve Hacettepe Üniversitesi Nüfus Etüdüleri Enstitüsü.

Source: Ministry of Health and Hacettepe University Institute of Population Studies.

BAZI ÜLKELERİN TEMEL GÖSTERGELERİ Base Indicators of Selected Countries

ÜLKELER	Countries	Toplam Nüfus (Bin) Total Population (Thousand) 2003	Doğumda Yaşam Bekl. (Yıl) Life Expectancy at Birth (Years) 2003	Yıllık Doğum Sayısı(Bin) Number of Annual Birth (Thousand People) 2003	Kişi Başına GSMH (ABD \$) GNP Per Capital USA \$ 2003
A.B.D.	U.S.A	294,043	77	4,262	37,610
Afganistan	Afghanistan	23,897	43	1,136	250
Almanya	Germany	82,476	78	711	25,250
Azerbaycan	Azerbaijan	8,370	72	158	810
Bulgaristan	Bulgaria	7,897	71	62	2,130
Çad	Chad	8,598	45	416	250
Çin	China	1,304,196	71	18,706	1,100
Fransa	France	60,144	79	772	24,770
Hindistan	India	1,065,462	64	25,052	530
Irak	Iraq	25,175	61	879	2,170
İngiltere	U. Kingdom	59,251	78	646	28,350
İran İ.C.	Iran	68,920	70	1,424	2,000
İsrail	Israel	6,433	79	126	16,020
İsveç	Sweden	8,876	80	92	28,840
İtalya	Italy	57,423	79	503	21,560
Japonya	Japan	127,654	82	1,160	34,510
Libya	Libyan Arab J.	5,551	73	128	5,540
Meksika	Mexico	103,457	74	2,294	6,230
Mısır	Egypt	71,931	69	1,911	1,390
Nijerya	Nigeria	124,009	51	4,820	320
Pakistan	Pakistan	153,578	61	5,506	470
Polonya	Poland	38,587	74	365	5,270
Sudan	Sudan	33,610	56	1100	460
Suriye	Syrian	17,800	72	491	1,160
Türkiye	Turkey	71,325	71	1,479	2,790
Yunanistan	Greece	10,926	78	99	13,720

KAYNAK: Dünya Çocuklarının Durumu, 2005-UNICEF
Source: The State of the world's children 2005-UNICEF

BAZI ÜLKELERİN KİŞİ BAŞINA GSMH MİKTARLARI (ABD \$)

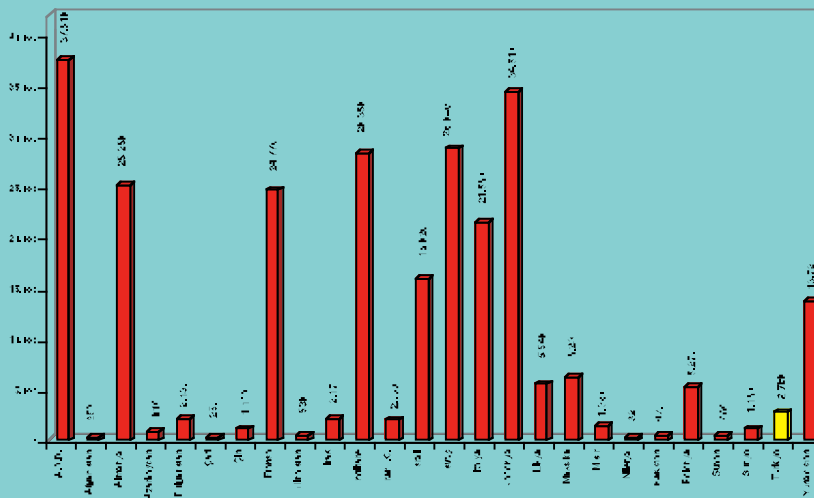

Sağlık İstatistikleri

BAZI ÜLKELERİN ÖLÜM ORANLARI

Death Ratios of Selected Countries

ÜLKELER	Countries	Bebek Ölüm Hızı 1 Yaş Küçük (Binde) Infant Mort. Rate Under one age (Per thousand)		5 Yaşından Küçük Ölüm Oranı (Binde) Under 5 Ages Mortality Ratio	
		1960	2003	1960	2003
A.B.D.	U.S.A	26	7	30	8
Afganistan	Afghanistan	215	165	360	257
Almanya	Germany	34	4	40	5
Azerbaycan	Azerbaijan	55	75	74	91
Bulgaristan	Bulgaria	49	14	70	15
Çad	Chad	195	117	325	200
Çin	China	150	30	225	37
Fransa	France	29	4	34	5
Hindistan	India	146	63	242	87
Irak	Iraq	117	102	171	125
İngiltere	U.Kingdom	23	5	27	6
İran İ.C.	Iran	164	33	281	39
İsrail	Israel	32	5	39	6
İsveç	Sweden	16	3	20	3
İtalya	Italy	44	4	50	4
Japonya	Japan	31	3	40	4
Libya	Libyan Arap J.	159	13	270	16
Meksika	Mexico	94	23	134	28
Mısır	Egypt	189	33	282	39
Nijerya	Nigeria	123	98	207	198
Pakistan	Pakistan	139	81	227	103
Polonya	Poland	62	6	70	7
Sudan	Sudan	123	63	208	93
Suriye	Syrian	136	16	201	18
Türkiye	TURKEY	163	33	219	39
Yunanistan	Greece	53	4	64	5

KAYNAK: Dünya Çocuklarının Durumu, 2005 UNICEF
Source: The state of the world's children, '2005 UNICEF

BAZI ÜLKELERİN 5 YAŞINDAN KÜÇÜK ÖLÜM ORANI (BİNDE),2002

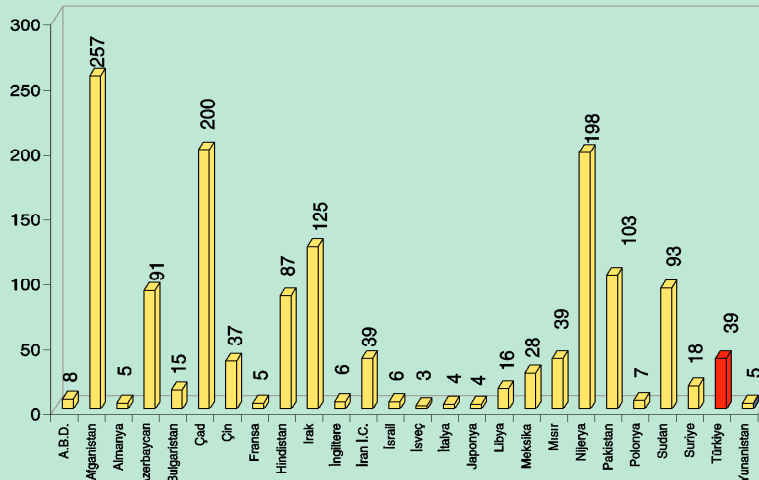

BAZI ÜLKELERİN 1 YAŞ ALTI ÇOCUKLARIN BAĞIŞIKLAMA ORANLARI - 2003

Immunization Ratios of Selected Countries, 2003

ÜLKELER	Countries	(Yüzde-Percent)			
		BCG	DTB	POLİO3	KIZAMIK
		BCG	DPT	Polio- mylitis three	Measles
A.B.D.	U.S.A	...	96	91	93
Afganistan	Afghanistan	56	54	54	50
Almanya	Germany	...	89	94	92
Azerbaycan	Azerbaijan	99	97	98	98
Bulgaristan	Bulgaria	98	96	96	96
Çad	Chad	72	47	48	61
Çin	China	93	90	91	84
Fransa	France	85	97	97	86
Hindistan	India	81	70	70	67
Irak	Iraq	93	81	84	90
İngiltere	U.Kingdom	...	91	91	80
İran İ.C.	Iran	99	99	99	99
İsrail	Israel	...	97	93	95
İsveç	Sweden	...	98	99	94
İtalya	Italy	...	96	97	83
Japonya	Japan	...	97	97	99
Libya	Libyan Arab J.	99	93	93	91
Meksika	Mexico	99	91	92	96
Mısır	Egypt	98	98	98	98
Nijerya	Nigeria	48	25	39	35
Pakistan	Pakistan	82	67	69	61
Polonya	Poland	94	99	98	97
Sudan	Sudan	53	50	50	57
Suriye	Syrian	99	99	99	98
Türkiye	Turkey	89	68	69	75
Yunanistan	Greece	88	88	87	88

KAYNAK: Dünya Çocuklarının Durumu, 2005-UNICEF
Source: The state of the world's children, 2005-UNICEF

BAZI ÜLKELERİN 1 YAŞ ALTI ÇOCUKLARIN BAĞIŞIKLAMA ORANLARI ,2002

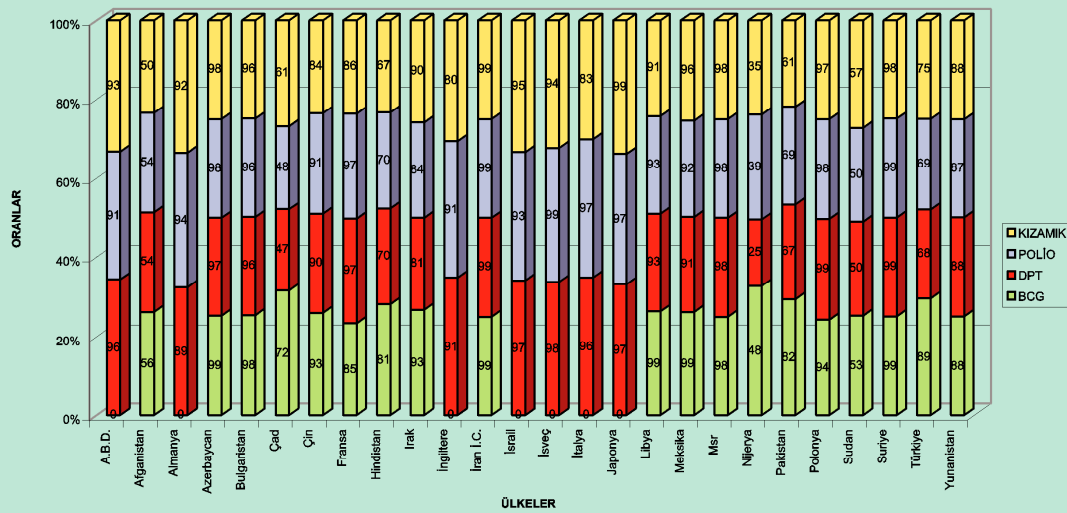

1990 - 2000 NÜFUS VERİLERİ

1990 - 2000 Population Data

	1990 (*)	2000 (**)
Toplam Nüfus (Milyon)		
<i>Total population (millions).....</i>	56.5	67.5
Kentsel Nüfus (Yüzde)		
<i>Urban population (percent).....</i>	59	65
Doğal Artış Hızı (Yüzde)		
<i>Rate of natural increase (percent).....</i>	2.2	1.6
Nüfusun İkiye Katlanma Süresi (Yıl)		
<i>Population doubling time (years).....</i>	31.9	37.9
Kaba Doğum Hızı (Binde)		
<i>Crude birth rate (per 1000 population).....</i>	29.7	22.2
Kaba Ölüm Hızı (Binde)		
<i>Crude death rate (per 1000 population).....</i>	7.9	7.1
Doğuşta Yaşam Beklentisi-Erkek (Yıl)		
<i>Life expectancy at birth -male (years).....</i>	63	65.8
Doğuşta Yaşam Beklentisi-Kadın (Yıl)		
<i>Life expectancy at birth - female (years).....</i>	68	70.4

(*) Kaynak : DİE 1990 Genel Nüfus Sayımı Sosyal ve Ekonomik Nitelikler.
 (*) Source : State Institute of Statistic 1990 Census of Population Social and Economic Characteristics of Population.
 (**) Kaynak : DİE 2000 Genel Nüfus Sayımı Sosyal ve Ekonomik Nitelikler.
 (**) Source : State Institute of Statistic 2000 Census of Population Social and Economic Characteristics of Population.

YILLIK NÜFUS ARTIŞ HIZI
Annual growth rate of population

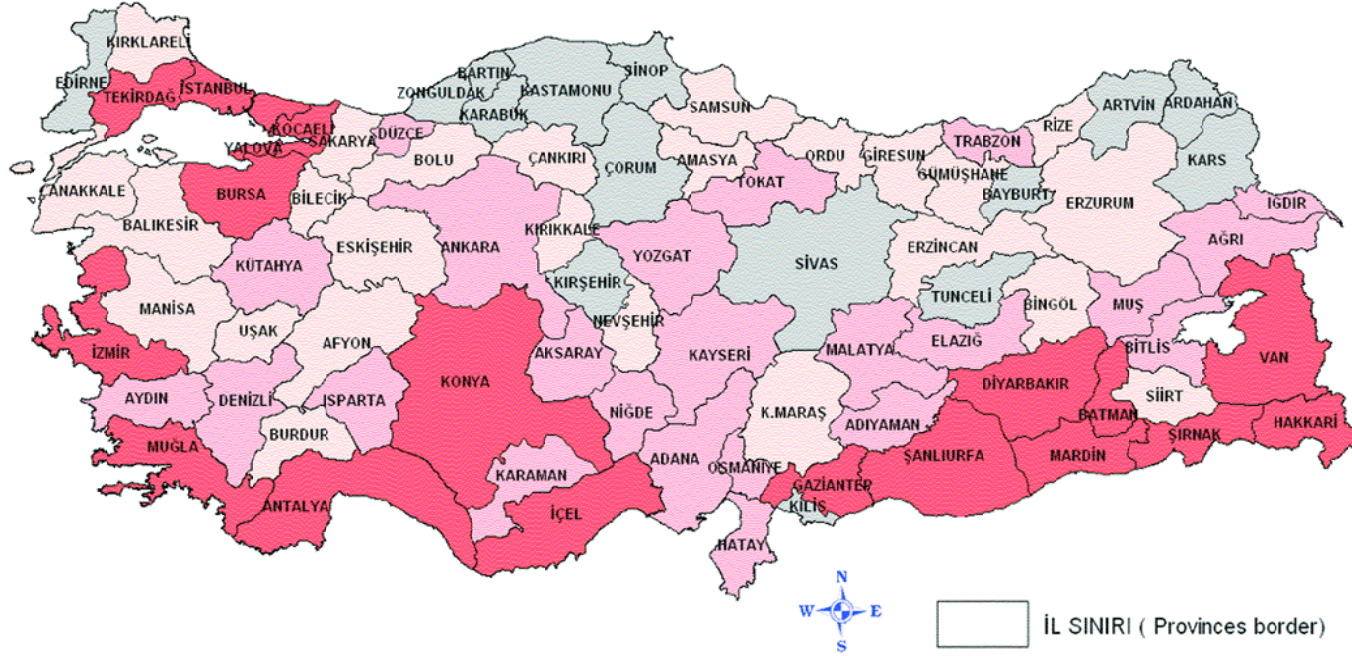

Kaynak: DIE Türkiye İstatistik Yılı 2004
Source: Turkey's Statistical Yearbook, 2004

GENEL NÜFUS SAYIMLARINA GÖRE TÜRKİYE NÜFUSU, YILLIK ARTIŞ HIZI, YÜZÖLÇÜMÜ VE YOĞUNLUĞU

Population, Annual Rate Of Increase, Area And Density Of Turkey by General Censuses of Population

Sayım Tarihleri <i>Census Dates</i>	Nüfus <i>Population</i>	Yıllık	İl Sayısı <i>Number Of Provinces</i>	İlçe Sayısı <i>Number Of Districts</i>	Bucak Sayısı <i>Number Of Sub-districts</i>	Köy Sayısı <i>Number Of Villages</i>	Yüzölçümü <i>Area (Km²) (*)</i>	Nüfus Yoğunluğu <i>Population Density</i>
		Nüfus Artışı Hızı <i>Annual Rate Of Increase %0</i>						
28. 10. 1927.....	13,648,270	-	63	328	699	39,901	762,736	18
20. 10. 1935.....	16,158,018	21.1	57	356	809	34,067	762,736	21
20. 10. 1940.....	17,820,950	19.59	63	370	890	33,134	767,119	23
21. 10. 1945.....	18,790,174	10.59	63	396	910	33,153	767,119	24
22. 10. 1950.....	20,947,188	21.73	63	422	947	33,305	767,119	27
23. 10. 1955.....	24,064,763	27.75	66	493	930	33,857	767,119	31
23. 10. 1960.....	27,754,820	28.53	67	570	893	34,548	772,091	36
24. 10. 1965.....	31,391,421	24.63	67	571	898	34,740	774,810	41
25. 10. 1970.....	35,605,176	25.19	67	572	885	35,110	774,615	46
26. 10. 1975.....	40,347,719	25.01	67	572	887	35,228	774,815	52
12. 10. 1980.....	44,736,957	20.65	67	572	887	35,268	774,815	58
20. 10. 1985.....	50,664,458	24.88	67	580	880	35,151	774,815	65
21. 10. 1990.....	56,473,035	21.71	73	829	688	35,545	774,815	73
22. 10. 2000.....	67,803,927	18.28	81	850	-	37,366	769,604	88

Kaynak : *DİE Source : State Institute of Statistics*

(*) Yüzölçümler Harita Genel Komutanlığı'nca hesaplanmıştır. Göller hariç tutulmuştur.

(*) *The area of Turkey has been calculated by The General Commandership of Cartography. Lakes are not covered.*

BÖLGELERE GÖRE ŞEHİR VE KÖY NÜFUSLARI VE YILLIK ARTIŞ HIZI*Population and Annual Increase Rate of Cities And Villages by Regions*

BÖLGELER <i>Regions</i>	Sayım Yılı /Census Year						Yıllık Nüfus Artış Hızı(%0)		
	1990			2000			Annual Rate Of Increase (%0)		
	Toplam	Şehir Nüfusu <i>City Population</i>	Köy Nüfusu <i>Village Population</i>	Toplam	Şehir Nüfusu <i>City Population</i>	Köy Nüfusu <i>Village Population</i>	Toplam	Şehir Nüfusu <i>City Pop.</i>	Köy Nüfusu <i>Village Pop.</i>
TOPLAM Total	56,473,035	33,656,275	22,816,760	67,803,927	44,006,274	23,797,653	18.28	26.81	4.21
MARMARA									
Marmara.....	13,295,878	10,350,307	2,945,571	17,365,027	13,730,962	3,634,065	26.69	28.26	21.00
EGE									
Aegean.....	7,594,977	4,344,471	3,250,506	8,938,781	5,495,575	3,443,206	16.29	23.50	5.76
AKDENİZ									
Mediterranean.....	7,026,489	4,051,596	2,974,893	8,706,005	5,204,203	3,501,802	21.43	25.03	16.30
İÇ ANADOLU									
Central Anatolia.....	9,913,306	6,412,910	3,500,396	11,608,868	8,039,036	3,569,832	15.78	22.59	1.96
KARADENİZ									
Black Sea.....	8,136,713	3,337,392	4,799,321	8,439,213	4,137,466	4,301,747	3.65	21.48	-10.94
DOĞU ANADOLU									
East Anatolia.....	5,348,512	2,285,798	3,062,714	6,137,414	3,255,896	2,881,518	13.75	35.37	-6.10
GÜNEYD. ANADOLU									
Southeast Anatolia..	5,157,160	2,873,801	2,283,359	6,608,619	4,143,136	2,465,483	24.79	36.57	7.67

Kaynak: DİE Source: State Institute of Statistic
Genel Nüfus Sayımı 2000 Census of population 2000

Saęlık İstatistikleri

GENEL NÜFUS SAYIMLARINA GÖRE ŐEHİR VE KÖY NÜFUSLARI VE YILLIK ARTIŐ HIZI

City And Village Population and Annual Rate of Increase by General Censuses of Population

İLLER Provinces	Toplam Total	Sayım Yılı /Census Year					Yıllık Artıő Hızı(%0) Annual Increase Rate(%0)
		1990		Toplam Total	2000		
		Őehir Nüfusu City Population	Köy Nüfusu Village Population		Őehir Nüfusu City Population	Köy Nüfusu Village Population	
TOPLAM Total	56,473,035	33,656,275	22,816,760	67,803,927	44,006,274	23,797,653	18.26
ADANA	1,549,233	1,125,149	424,084	1,849,478	1,397,853	451,625	17.71
ADİYAMAN	510,827	222,102	288,725	623,811	338,939	284,872	19.98
AFYON	738,979	306,209	432,770	812,416	371,868	440,548	9.47
AęRI	437,093	158,758	278,335	528,744	252,309	276,435	19.03
AMASYA	359,265	162,343	196,922	365,231	196,621	168,610	1.65
ANKARA	3,236,378	2,836,802	399,576	4,007,860	3,540,522	467,338	21.37
ANTALYA	1,132,211	602,194	530,017	1,719,751	936,330	783,421	41.79
ARTVİN	212,833	66,097	146,736	191,934	84,198	107,736	-10.33
AYDIN	824,816	384,711	440,105	950,757	493,114	457,643	14.21
BALIKESİR	974,274	468,758	505,516	1,076,347	577,595	498,752	9.96
BİLECİK	175,797	90,471	85,326	194,326	124,380	69,946	10.02
BİNGÖL	249,074	86,648	162,426	253,739	123,470	130,269	1.86
BİTLİS	330,115	144,029	186,086	388,678	219,511	169,167	16.33
BOLU	262,919	107,551	155,368	270,654	142,685	127,969	2.90
BURDUR	254,899	129,112	125,787	256,803	139,897	116,906	0.74
BURSA	1,596,161	1,153,007	443,154	2,125,140	1,630,940	494,200	28.62
ÇANAKKALE	432,263	168,629	263,634	464,975	215,571	249,404	7.29
ÇANKIRI	249,344	104,132	145,212	270,355	141,186	129,169	8.09
ÇORUM	608,660	254,272	354,388	597,065	311,897	285,168	-1.92
DENİZLİ	750,882	337,416	413,466	850,029	413,914	436,115	12.40
DİYARBAKIR	1,096,447	595,440	501,007	1,362,708	817,692	545,016	21.73
EDİRNE	404,599	210,421	194,178	402,606	230,908	171,698	-0.49
ELAZIę	498,225	274,045	224,180	569,616	364,274	205,342	13.39
ERZİNCAN	299,251	144,144	155,107	316,841	172,206	144,635	5.71

Kaynak:DİE

Source: State Institute of Statistic

GENEL NÜFUS SAYIMLARINA GÖRE ŞEHİR VE KÖY NÜFUSLARI VE YILLIK ARTIŞ HIZI

City And Village Population and Annual Rate of Increase by General Censuses of Population

İLLER <i>Provinces</i>	Sayım Yılı / Census Year						Yıllık Artış Hızı(%0) <i>Annual Increase Rate(%0)</i>
	Toplam <i>Total</i>	1990		Toplam <i>Total</i>	2000		
		Şehir Nüfusu <i>City Population</i>	Köy Nüfusu <i>Village Population</i>		Şehir Nüfusu <i>City Population</i>	Köy Nüfusu <i>Village Population</i>	
ERZURUM	848,201	400,983	447218	937,389	560,551	376838	10.00
ESKİŞEHİR	641,301	477,436	163865	706,009	557,028	148981	9.61
GAZİANTEP	1,010,396	738,245	272151	1,285,249	1,009,126	276123	24.05
GİRESUN	499,617	223,678	275939	523,819	283,316	240503	4.73
GÜMÜŞHANE	168,845	59,551	109294	186,953	77,570	109383	10.18
HAKKARİ	172,479	71,522	100957	236,581	139,455	97126	31.59
HATAY	1,109,754	531,707	578047	1,253,726	581,341	672385	12.19
ISPARTA	434,771	229,796	204,975	513,681	301,561	212,120	16.67
İÇEL	1,267,253	788,576	478,677	1,651,400	999,220	652,180	26.47
İSTANBUL	7,195,773	6,779,594	416,179	10,018,735	9,085,599	933,136	33.09
İZMİR	2,694,770	2,137,721	557,049	3,370,866	2,732,669	638,197	22.38
KARS	355,823	130,391	225,432	325,016	142,145	182,871	-9.05
KASTAMONU	423,206	148,861	274,345	375,476	174,020	201,456	-11.96
KAYSERİ	944,091	606,001	338,090	1,060,432	732,354	328,078	11.62
KIRKLARELİ	309,512	149,532	159,980	328,461	189,202	139,259	5.94
KIRŞEHİR	256,684	126,745	129,939	253,239	147,412	105,827	-1.35
KOCAELİ	920,255	579,681	340,574	1,206,085	722,905	483,180	27.04
KONYA	1,752,658	963,128	789,530	2,192,166	1,294,817	897,349	22.37
KÜTAHYA	577,905	243,151	334,754	656,903	318,869	338,034	12.81
MALATYA	704,359	369,243	335,116	853,658	499,713	353,945	19.22
MANİSA	1,154,418	590,374	564,044	1,260,169	714,760	545,409	8.76
K.MARAŞ	894,264	407,215	487,049	1,002,384	536,007	466,377	11.41
MARDİN	558,275	249,032	309,243	705,098	391,249	313,849	23.34
MUĞLA	562,809	198,080	364,729	715,328	268,341	446,987	23.97
MUŞ	376,543	103,089	273,454	453,654	159,503	294,151	18.63
NEVŞEHİR	289,509	112,955	176,554	309,914	136,523	173,391	6.81
NİĞDE	301,691	97,286	204,405	348,081	126,812	221,269	14.30
ORDU	826,886	348,028	478,858	887,765	416,631	471,134	7.10

Sağlık İstatistikleri

GENEL NÜFUS SAYIMLARINA GÖRE ŞEHİR VE KÖY NÜFUSLARI VE YILLIK ARTIŞ HIZI

City And Village Population and Annual Rate of Increase by General Censuses of Population

İLLER <i>Provinces</i>	Toplam <i>Total</i>	Sayım Yılı / Census Year					Yıllık Artış Hızı(%0) <i>Annual Increase Rate(%0)</i>
		1990		Toplam <i>Total</i>	2000		
		Şehir Nüfusu <i>City Population</i>	Köy Nüfusu <i>Village Population</i>		Şehir Nüfusu <i>City Population</i>	Köy Nüfusu <i>Village Population</i>	
RİZE	348,776	134,082	214,694	365,938	205,245	160,693	4.80
SAKARYA	683,281	404,742	278,539	756,168	459,824	296,344	10.13
SAMSUN	1,161,207	527,362	633,845	1,209,137	635,254	573,883	4.04
SİRT	243,435	110,221	133,214	263,676	153,522	110,154	7.98
SİNOP	265,153	86,441	178,712	225,574	101,285	124,289	-16.16
SİVAS	766,821	384,832	381,989	755,091	421,804	333,287	-1.54
TEKİRDAĞ	468,842	258,440	210,402	623,591	395,377	228,214	28.52
TOKAT	718,738	308,999	409,739	828,027	401,762	426,265	14.15
TRABZON	795,849	331,321	464,528	975,137	478,954	496,183	20.31
TUNCELİ	133,584	50,799	82,785	93,584	54,476	39,108	-35.58
Ş.URFA	1,001,455	551,614	449,841	1,443,422	842,129	601,293	36.55
UŞAK	290,398	146,809	143,589	322,313	182,040	140,273	10.42
VAN	637,433	262,562	374,871	877,524	446,976	430,548	31.96
YOZGAT	578,669	209,947	368,722	682,919	315,156	367,763	16.55
ZONGULDAK	653,739	235,546	418,193	615,599	250,282	365,317	-6.01
AKSARAY	330,569	144,217	186,352	396,084	200,216	195,868	18.08
BAYBURT	107,330	41,295	66,035	97,358	41,356	56,002	-9.75
KARAMAN	215,181	106,051	109,130	243,210	139,912	103,298	12.24
KIRIKKALE	350,360	243,378	106,982	383,508	285,294	98,214	9.04
BATMAN	344,121	194,664	149,457	456,734	304,166	152,568	28.30
ŞİRNAK	262,006	125,264	136,742	353,197	211,328	141,869	29.86
BARTIN	205,834	43,662	162,172	184,178	48,002	136,176	-11.11
ARDAHAN	163,731	34,038	129,693	133,756	39,725	94,031	-20.22
İĞDIR	142,601	55,547	87,054	168,634	81,582	87,052	16.76
YALOVA	135,121	87,032	48,089	168,593	98,661	69,932	22.13
KARABÜK	244,177	152,469	91,708	225,102	157,756	67,346	-8.13
KİLİS	130,198	87,219	42,979	114,724	74,985	39,739	-12.65
OSMANİYE	384,104	237,847	146,257	458,782	311,994	146,788	17.76
DÜZCE	273,679	105,834	167,845	314,266	130,632	183,634	13.82

YIL ORTASI NÜFUS TAHMİNLERİ 2004
Mid-year population estimates



Kaynak:DİE Türkiye İstatistik Yılı, 2004
Source:Turkey's statistical yearbook, 2004

Sağlık İstatistikleri

2000 GENEL NÜFUS SAYIMINA GÖRE BÖLGE VE İL NÜFUSLARI

Population of Regions and Provinces by Census of Population 2000

İLLER Provinces	Toplam Nüfus Annual Total	Şehir Nüfusu City Population	Köy Nüfusu Village Population		Yüz- ölçümü	Nüfus Yoğunl. (Km ²)	Nüf.Arışı Hızı (%0)	
	Total Population	Nüfus Population	%	Nüfus Population	%	(*) Density	Pop.Rate of Increase	
TÜRKİYE								
Turkey	67,803,927	44,006,274	64.9	23,797,653	35.1	7,696,045	88	18.28
MARMARA / Marmara								
TOPLAM	17,365,027	13,730,962	79.1	3,634,065	20.9	72,114	241	27.67
BALIKESİR	1,076,347	577,595	53.66	498,752	46.34	14,299	75	9.96
BİLECEK	194,326	124,380	64.01	69,946	35.99	4,302	45	10.02
BURSA	2,125,140	1,630,940	76.7	494,200	23.3	10,422	204	28.62
ÇANAKKALE	464,975	215,571	46.4	249,404	53.6	9,933	47	7.29
EDİRNE	402,606	230,908	57.4	171,698	42.6	6,074	66	-0.49
İSTANBUL	10,018,735	9,085,599	90.7	933,136	9.3	5,196	1,928	33.09
KIRKLARELİ	328,461	189,202	57.6	139,259	42.4	6,278	52	5.94
KOCAELİ	1,206,085	722,905	59.9	483,180	40.1	3,612	334	27.04
SAKARYA	756,168	459,824	60.8	296,344	39.2	4,838	156	10.13
TEKİRDAĞ	623,591	395,377	63.4	228,214	36.6	6,313	99	28.52
YALOVA	168,593	98,661	58.5	69,932	41.5	847	199	22.13
EGE / Aegean								
TOPLAM	8,938,781	5,495,575	61.5	3,443,206	38.5	89,134	100	15.04
AFYON	812,416	371,868	45.8	440,548	54.2	14,314	57	9.47
AYDIN	950,757	493,114	51.9	457,643	48.1	7,851	121	14.21
DENİZLİ	850,029	413,914	48.7	436,115	51.3	11,692	73	12.40
İZMİR	3,370,866	2,732,669	81.1	638,197	18.9	12,012	281	22.38
KÜTAHYA	656,903	318,869	48.5	338,034	51.5	11,977	55	12.81
MANİSA	1,260,169	714,760	56.7	545,409	43.3	13,096	96	8.76
MUĞLA	715,328	268,341	37.5	446,987	62.5	12,851	56	23.97
UŞAK	322,313	182,040	56.5	140,273	43.5	5,341	60	10.42

Kaynak: DIE

Source: State Institute of Statistic

2000 GENEL NÜFUS SAYIMINA GÖRE BÖLGE VE İL NÜFUSLARI

Population Of Regions and Provinces by Census of Population 2000

(Devamı / Continued)

İLLER	Toplam	Şehir Nüfusu	Köy Nüfusu		Yüz-	Nüfus	Yıllık	
	Nüfus	City Population	Village Population		ölçümü	Yoğunl.	Hızı(%0)	
Provinces	Total Population	Nüfus Population	%	Nüfus Population	%	(Km ²) (*)	Pop. Density	Annual Rate of Increase
AKDENİZ / Mediterranean								
TOPLAM	8,706,005	5,204,203	59.8	3,501,802	40.2	88,537	98	19.27
ADANA	1,849,478	1,397,853	75.6	451,625	24.4	13,915	133	17.71
ANTALYA	1,719,751	936,330	54.4	783,421	45.6	20,723	83	41.79
BURDUR	256,803	139,897	54.5	116,906	45.5	6,840	38	0.74
HATAY	1,253,726	581,341	46.4	672,385	53.6	5,828	215	12.19
ISPARTA	513,681	301,561	58.7	212,120	41.3	8,276	62	16.67
İÇEL	1,651,400	999,220	60.5	652,180	39.5	15,485	107	26.47
K.MARAŞ	1,002,384	536,007	53.5	466,377	46.5	14,346	70	11.41
OSMANİYE	458,782	311,994	68.0	146,788	32.0	3124	147	17.76
İÇ ANADOLU / Central Anatolia								
TOPLAM	11,608,868	8,039,036	69.2	3,569,832	30.8	184,422	63	9.16
ANKARA	4,007,860	3,540,522	88.3	467,338	11.7	24,521	163	21.37
ÇANKIRI	270,355	141,186	52.2	129,169	47.8	7,490	36	8.09
ESKİŞEHİR	706,009	557,028	78.9	148,981	21.1	13,842	51	9.61
KAYSERİ	1,060,432	732,354	69.1	328,078	30.9	17,043	62	11.62
KIRŞEHİR	253,239	147,412	58.2	105,827	41.8	6,352	40	-1.35
KONYA	2,192,166	1,294,817	59.1	897,349	40.9	38,873	56	22.37
NEVŞEHİR	309,914	136,523	44.1	173,391	55.9	5,379	58	6.81
NİĞDE	348,081	126,812	36.4	221,269	63.6	7,352	47	14.30
SİVAS	755,091	421,804	55.9	333,287	44.1	28,549	26	-1.54
YOZGAT	682,919	315,156	46.1	367,763	53.9	14,072	49	16.55
AKSARAY	396,084	200,216	50.5	195,868	49.5	7,570	52	18.08
KARAMAN	243,210	139,912	57.5	103,298	42.5	8,845	27	12.24
KIRIKKALE	383,508	285,294	74.4	98,214	25.6	4,534	85	9.04

Sağlık İstatistikleri

2000 GENEL NÜFUS SAYIMINA GÖRE BÖLGE VE İL NÜFUSLARI

Population of Regions and Provinces by Census of Population 2000

İLLER	Toplam Nüfus	Şehir Nüfusu City Population	Köy Nüfusu Village Population		Yüz-ölçümü (Km ²)	Nüfus Yoğunl. Pop. Density	Yıllık Nüf.Artışı Hızı (%0) Annual Rate of Increase	
			%	Nüfus				%
Provinces	Total Population	Nüfus Population		Population	Area	Pop. Density	Rate of Increase	
KARADENİZ / Black Sea								
TOPLAM	8,439,213	4,137,466	49.0	4,301,747	51.0	115,761	73	-5.16
AMASYA	365,231	196,621	53.8	168,610	46.2	5,690	64	1.65
ARTVİN	191,934	84,198	43.9	107,736	56.1	7,367	26	-10.34
BOLU	270,654	142,685	52.7	127,969	47.3	8,320	33	2.90
ÇORUM	597,065	311,897	52.2	285,168	47.8	12,792	47	-1.92
GİRESUN	523,819	283,316	54.1	240,503	45.9	6,832	77	4.73
GÜMÜŞHANE	186,953	77,570	41.5	109,383	58.5	6,437	29	10.18
KASTAMONU	375,476	174,020	46.3	201,456	53.7	13,153	29	-11.96
ORDU	887,765	416,631	46.9	471,134	53.1	5,952	149	7.10
RİZE	365,938	205,245	56.1	160,693	43.9	3,922	93	4.80
SAMSUN	1,209,137	635,254	52.5	573,883	47.5	9,083	133	10.13
SİNOP	225,574	101,285	44.9	124,289	55.1	5,792	39	-16.16
TOKAT	828,027	401,762	48.5	426,265	51.5	9,958	83	14.15
TRABZON	975,137	478,954	49.1	496,183	50.9	4,664	209	20.31
ZONGULDAK	615,599	250,282	40.7	365,317	59.3	3,304	186	-6.01
BAYBURT	97,358	41,356	42.5	56,002	57.5	3,739	26	-9.75
BARTIN	184,178	48,002	26.1	136,176	73.9	2,080	89	-11.11
KARABÜK	225,102	157,756	70.1	67,346	29.9	4,109	55	-8.13
DÜZCE	314,266	130,632	41.6	183,634	58.4	2,567	122	13.82
DOĞU ANADOLU / East Anatolia								
TOPLAM	1,740,777	959,564	55.1	781,213	44.9	35,199	49	6.90
AĞRI	528,744	252,309	47.7	276,435	52.3	11,470	46	19.03
BİNGÖL	253,739	123,470	48.7	130,269	51.3	8,253	31	1.86
BİTLİS	388,678	219,511	56.5	169,167	43.5	7,021	55	16.33
ELAZIĞ	569,616	364,274	64.0	205,342	36.0	8,455	67	13.39

2000 GENEL NÜFUS SAYIMINA GÖRE BÖLGE VE İL NÜFUSLARI

Population Of Regions and Provinces by Census of Population 2000

(Devamı / Continued)

İLLER	Toplam Şehir Nüfusu		%	Köy Nüfusu		Yüz-ölçümü	Nüfus Yoğunl.	Yıllık Nüf.Arışı Hızı(%0)
	Nüfus	City Population		Nüfus	Village Population			
Provinces	Total Population	Nüfus Population	%	Nüfus Population	%	(Km ²) (*) Area	Pop. Density	Annual Rate of Increase
ERZİNCAN	316,841	172,206	54.4	144,635	45.6	11,619	27	5.71
ERZURUM	937,389	560,551	59.8	376,838	40.2	25,323	37	10.00
HAKKARİ	236,581	139,455	58.9	97,126	41.1	7,179	33	31.59
KARS	325,016	142,145	43.7	182,871	56.3	10,127	32	-9.05
MALATYA	853,658	499,713	58.5	353,945	41.5	11,776	72	19.22
MUŞ	453,654	159,503	35.2	294,151	64.8	8,059	56	18.63
TUNCELİ	93,584	54,476	58.2	39,108	41.8	7,432	13	-35.58
VAN	877,524	446,976	50.9	430,548	49.1	19,299	45	31.96
ARDAHAN	133,756	39,725	29.7	94,031	70.3	4,842	28	-20.22
İĞDIR	168,634	81,582	48.4	87,052	51.6	3,588	47	16.76
GÜNEYDOĞU ANADOLU / Southeast Anatolia								
TOPLAM	6,608,619	4,143,136	62.7	2,465,483	37.3	75,193	88	24.31
ADİYAMAN	623,811	338,939	54.3	284,872	45.7	7,033	89	19.98
DİYARBAKIR	1,362,708	817,692	60.0	545,016	40.0	15,058	90	21.73
GAZİANTEP	1,285,249	1,009,126	78.5	276,123	21.5	6,819	188	1.45
MARDİN	705,098	391,249	55.5	313,849	44.5	8,806	80	23.34
SİİRT	263,676	153,522	58.2	110,154	41.8	5,473	48	7.98
Ş.URFA	1,443,422	842,129	58.3	601,293	41.7	18,765	77	36.55
BATMAN	456,734	304,166	66.6	152,568	33.4	4,659	98	28.30
ŞIRNAK	353,197	211,328	59.8	141,869	40.2	7,152	49	29.86
KİLİS	114,724	74,985	65.4	39,739	34.6	1,428	80	-12.65

(*) Yüzölçümler Harita Genel Komutanlığınca hesaplanmıştır.

The area of Turkey has been calculated by the General Commenship of Cartography.

Sağlık İstatistikleri

SAĞLIK BAKANLIĞI BÜTÇESİNİN GSMH İÇİNDEKİ PAYI

Portion of the Budget of Ministry of Health in GNP

YILLAR	GSMH	SB BÜTÇESİ	(MilyarTL./ Billion TL.) BAK. BÜTÇESİ % DEVLET BÜT. ORANI
Years	GNP	Budget of Ministry of Health	Ratio of Budget of Minis. of Health to Budget of State
1980	5,303,000	31,822	0.60
1985	35,350,300	137,462	0.39
1987	75,019,400	304,420	0.41
1988	129,175,100	564,990	0.44
1989	230,369,900	898,995	0.39
1990	397,177,500	2,633,217	0.66
1991	634,431,100	4,433,762	0.70
1992	1,103,843,400	9,783,005	0.89
1993	1,997,323,000	18,078,981	0.91
1994	3,887,903,000	30,463,327	0.78
1995	7,854,887,000	48,741,551	0.62
1996	14,978,067,000	98,064,401	0.65
1997	29,393,262,000	204,499,276	0.70
1998	53,518,332,000	390,961,701	0.73
1999	79,282,967,000	663,123,501	0.84
2000	125,970,544,000	1,059,855,001	0.84
2001	179,480,078,000	1,280,660,000	0.71
2002	271,406,000,000	2,345,447,691	0.86
2003	354,575,000,000	3,570,054,000	1.01
2004	424,129,000,000	4,787,751,000	1.13
2005*	480,963,000	5,462,974.75	1.14

(*) GSMH; DPT tahmini 2005 Yılı Programı (YTL)

(*) GNP; Estimates of SPO 2005 year program

Not: 1-Yeni GSMH Serisine Göre (Cari Fiyatlarla) By New GNP series.

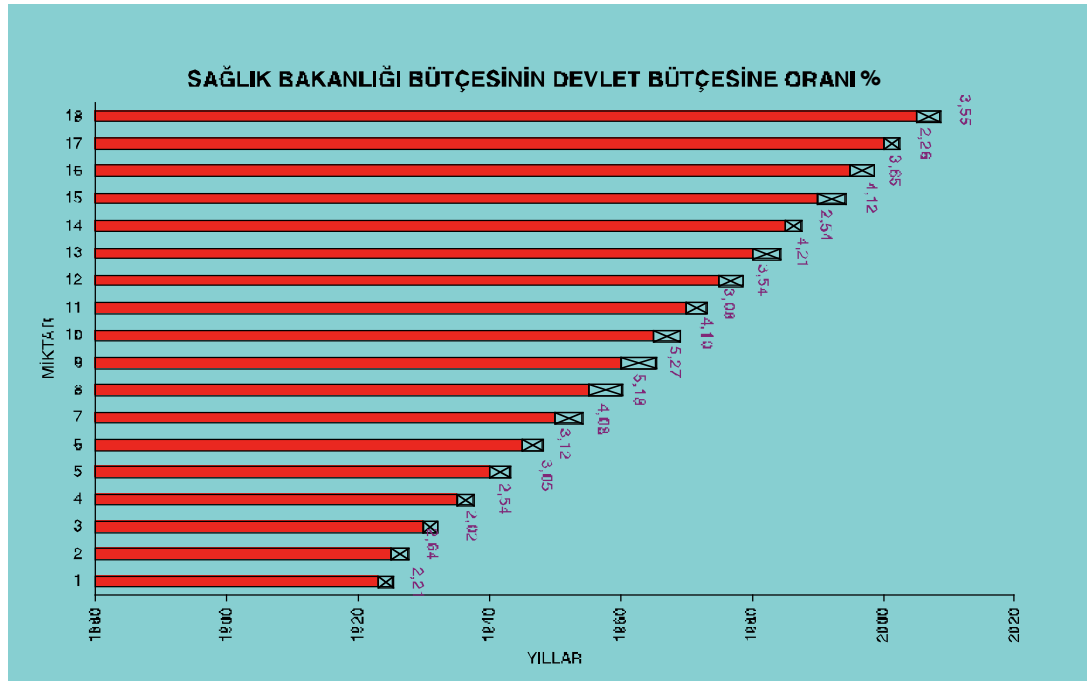
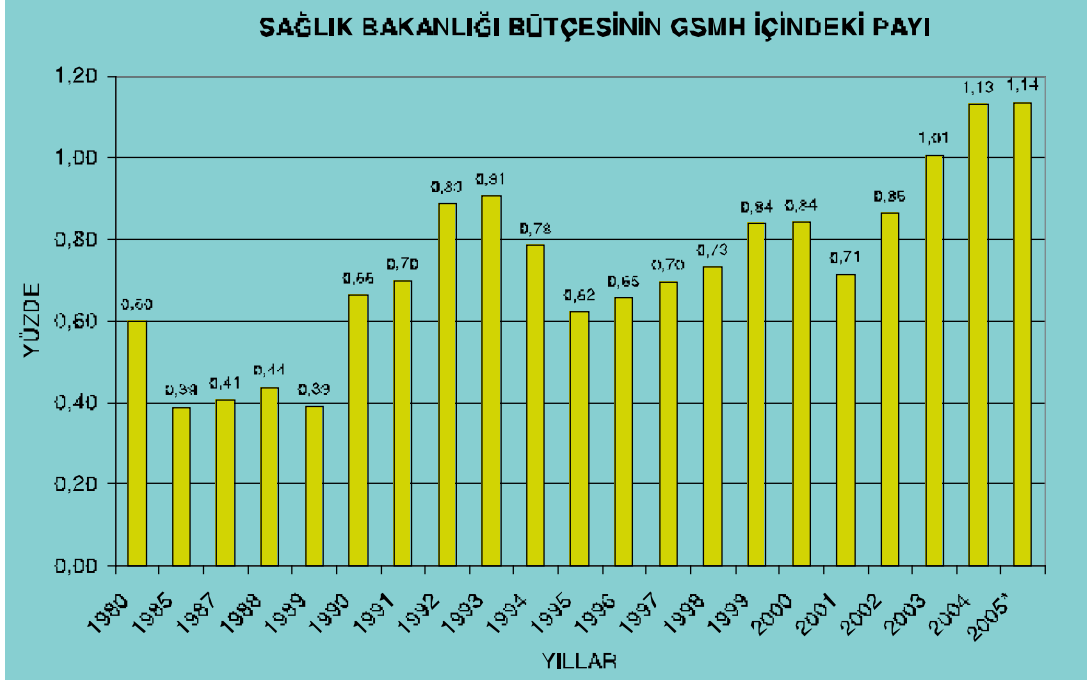

Sağlık İstatistikleri

SAĞLIK BAKANLIĞI BÜTÇESİNİN DEVLET BÜTÇESİNE ORANI

Ratio of Budget of Ministry of Health To Budget State

(BIN TL. / Thousand TL.)

YIL Years	DEVLET BÜTÇESİ Budget of State	BAKANLIK BÜTÇESİ Budget of Minis. of Health	DEV.BÜT.OR.(%) Ratio of Budget Minis.of Health To Budget of State
1923	137,333	3,038	2.21
1925	183,932	4,860	2.64
1930	222,646	4,502	2.02
1935	190,011	4,820	2.54
1940	268,476	8,185	3.05
1945	603,404	18,809	3.12
1950	1,487,208	60,615	4.08
1955	2,940,727	152,463	5.18
1960	7,266,965	382,762	5.27
1965	14,421,419	590,950	4.10
1970	28,860,265	888,080	3.08
1975	107,680,514	3,815,161	3.54
1980	756,687,182	31,822,605	4.21
1985	5,412,082,049	137,462,333	2.54
1990	63,925,354,000	2,633,217,000	4.12
1994	823,396,387,000	30,463,327,000	3.70
1995	1,335,978,053,000	48,741,551,000	3.65
1996	3,558,506,822,000	98,064,401,000	2.76
1997	6,238,000,000,000	204,499,276,000	3.28
1998	14,753,000,000,000	390,891,701,000	2.65
1999	23,570,000,000,000	663,123,501,000	2.81
2000	46,843,000,000,000	1,059,825,001,000	2.26
2001	48,060,000,000,000	1,280,660,000,000	2.66
2002	97,831,000,000,000	2,345,447,691,000	2.40
2003	148,806,000,000,000	3,570,054,000,000	2.40
2004	149,858,129,000,000	4,787,751,000,000	3.19
2005	153,928,792,910,000	5,462,974,750,000	3.55
GB+Katma Bütçe	169,775,684,370,000	5,462,974,750,000	3.22
Konsolide Bütçe	156,088,874,910,000	5,462,974,750,000	3.50

SAĞLIK BAKANLIĞI ve BAĞLI KURULUŞUNA VERİLEN ÖDENEKLER, 2005

Funds Given to Ministry of Health and The Related Establishment, 2005

		(Milyon TL./Million TL)	
		SAĞLIK BAKANLIĞI Ministry of Health (*)	HUD.ve SAH. SAĞ.GEN.MD. Gn.Dir.of Border Marine Health
HARCAMA KALEMİ	Expenditure		
Personel Giderleri	Personnel Expenditures	2,911,541,750	7,850,000
Sosyal Güvenlik Kurumuna Devlet Primi Giderleri	State Premium Expen. to Social Security Ins.	411,324,000	850,000
Mal ve Hizmet Alımları	Goods & Services Purchasing	1,715,693,000	7,803,000
Cari Transfer	Current Transfers	10,110,000	161,000
Sermaye Giderleri	Capital Expenditures	414,306,000	35,488,000
Toplam	Total	5,462,974,750	52,152,000

(*) Tablolar Analitik Bütçeye göre tanzim edilmiştir. Tables were Prepared According to Analytical Budget

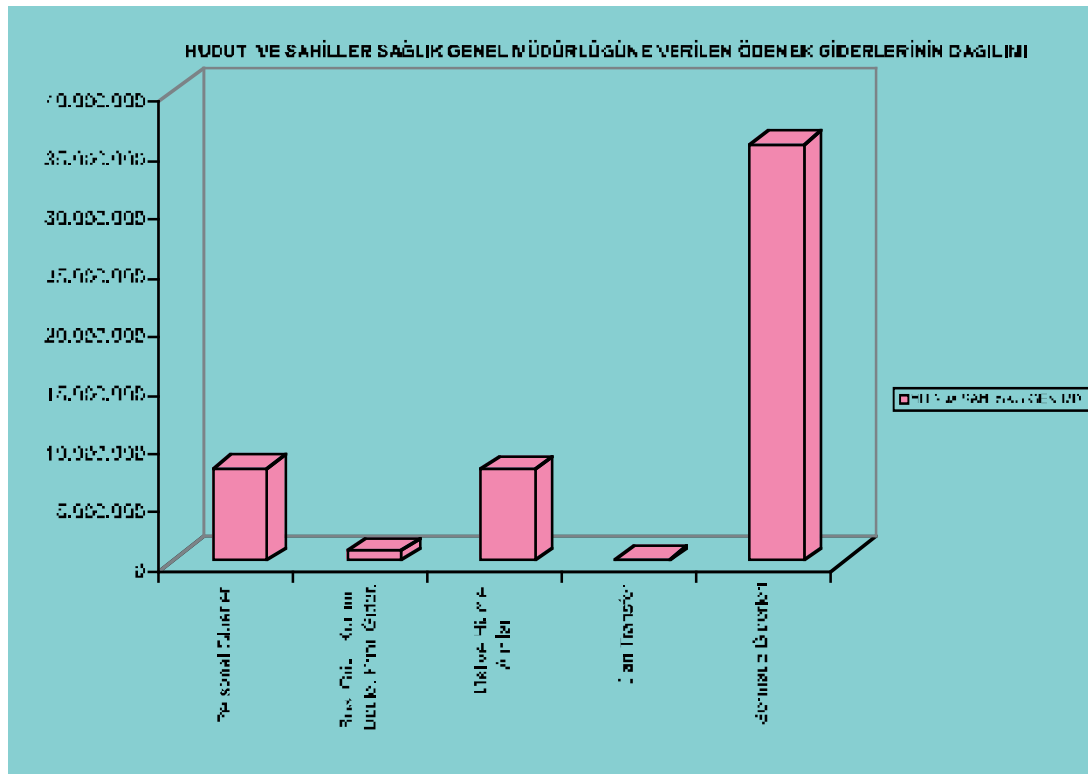

SAĞLIK BAKANLIĞI 2005 YILI BÜTÇESİNİN BİRİMLERE DAĞILIMI

Distribution of Budget of 2005 by Units at Ministry of Health

(YTL ./ New Turkish Lira.)

BİRİMLER	Units	TOPLAM	%	PERSONEL	SOSYAL GÜV.KURUM.	MAL VE HİZ. ALIM	CARİ	SERMAYE
				GİDERLERİ	DEVLET PİR.GİD.	GİDERLERİ	TRANSFERLER	GİDERLERİ
		Total		Personnel	State Premium Expen. to	Goods & Services	Current	Capital
				Expenditures	Social Security Inst.	Purchasing Expen.	Transfers	Expenditures
TOPLAM	TOTAL	5,462,974,750	100.00	2,911,541,750	411,324,000	1,715,693,000	10,110,000	414,306,000
Üst Yönetim	Top Administration	3,353,000	0.06	1,537,000	775,000	756,000	0	285,000
APK.Kur.Başk.	Res.Plan.Coord.Council	43,007,100	0.79	2,559,000	355,000	6,321,100	0	33,772,000
Hukuk Müşavirliği	Legal Consultancy	804,000	0.01	554,000	70,000	180,000	0	0
Basın ve Halk İliş.Müş.	Press Public Rel. Cons.	217,000	0.00	73,000	10,000	134,000	0	0
Savunma Sekreterliği	Civil Defence Secr	347,000	0.01	194,000	30,000	123,000	0	0
Teftiş Kurulu Başkanlığı	Dep. of Inspection	3,704,500	0.07	2,340,000	314,000	1,050,500	0	0
Avrupa .Bir.Koor.Dai.B.	Dep.of Europ.Comm.Coor.	951,600	0.02	534,000	80,000	242,600	0	95,000
İdari ve Mali İşl.Dai.Baş.	Dep.Adm. Finan.Affairs	74,758,220	1.37	9,118,000	1,397,000	10,161,400	4,600,000	49,481,820
Personel Genel Müd.	Gn.Dir.of Personnel	6,498,500	0.12	4,205,000	769,000	1,233,500	0	291,0
Dış İliş.Dairesi Baş.	Dep of External Affairs	5,938,000	0.11	363,000	62,000	1,733,000	3,780,000	0
İlaç ve Ecz.Gn. Müd.	Gn.Dir.of Pharm.-Pharm	6,485,000	0.12	1,931,000	305,000	2,849,000	0	1,400,000
Sağlık Eğit.Genel Müd.	Gn.Dir.of Health Education	139,264,000	2.55	106,898,000	14,335,000	16,221,000	0	1,810,000
Tem.Sağ.Hiz.Gen.Müd.	Gn.Dir.of Prim.Health Care	1,645,145,500	30.11	1,196,101,500	157,023,000	257,189,000	0	34,832,000
Kanser Savaşı Dai.Başk.	Dep.of Cancer Control	5,408,000	0.10	339,000	50,000	519,000	0	4,500,000
Verem Savaşı Dai.Başk.	Department of TBC control	68,403,500	1.25	40,689,000	6,247,000	18,481,500	845,000	2,141,000
Sıtma Savaş Dai.Başk.	Dep.of Malaria Control	51,050,100	0.93	40,807,000	6,166,000	3,780,100	0	297,000
AÇSAP Genel Müd.	Gn.Dir.of MCH/FP	88,120,000	1.61	59,385,000	6,755,000	19,980,000	0	2,000,000
R.Saydam Hfz.Mrk.Bşk.	R.Saydam Inst.of Hygiene	37,408,500	0.68	19,236,000	3,245,000	7,520,500	400,000	7,007,000
Tedavi Hiz.Gn.Müd.	Gen.Dir.of Curative serv.	3,245,298,130	59.41	1,413,943,250	211,696,000	1,342,779,700	485,000	276,394,180
Depo ve Tamir. Don. Müd.	Directorate of Warehouse, Equipment & Repair Shop	36,813,100	0.67	10,735,000	1,640,000	24,438,100	0	0

SAĞLIK BAKANLIĞI 2005 YILI YATIRIM ÖDENEĞİNİN BİRİMLERE DAĞILIMI

Distribution of Investment Fund of the Ministry of Health by Units, 2005

		(Milyar TL./ Billion TL.)							
		TOPLAM	ETÜD PROJE	TEKNOLOJİK ARAŞTIRMALAR	YAPI TESİS	BÜYÜK ONARIM	M.TEÇHİZAT ALIMLARI	TASIT ALIM	KAMULAŞ- TIRMA
BİRİMLER	Units	Total	Research Project	Tecnological Research	Buildings Facilities	Repairment Works	Purchase of Machinery Equipment	Vehicle Purchase	Expropriation
TOPLAM	<i>Total</i>	414,306,000	33,426,190	100,000	254,890,180	32,200,000	77,522,630	15,032,000	1,135,000
Özel Kalem	<i>Executive Sec.</i>	285,000	---	---	---	---	285,000	---	---
Araştırma Planlama ve Koordinasyon Kurulu Başkanlığı	<i>Research, Planning & Coordination Board</i>	32,637,000	750,000	---	---	30,000,000	1,887,000	---	---
Tedavi Hizmetleri Gn. Md.	<i>Gen. Direc. of Curative Services</i>	266,373,180	800,000	---	219,073,180	---	46,500,000	---	---
Temel Sağ. Hizm. Gn. Md.	<i>Gen. Direc. of Primary Health Care</i>	34,832,000	4,134,000	---	20,100,000	---	10,598,000	---	---
AÇSAP Genel Müdürlüğü	<i>Gen. Dir. of Mother Child Health & Family Pla.</i>	2,000,000	---	---	---	---	2,000,000	---	---
İlaç ve Eczacılık Genel Müd.	<i>Gen. Direct. of Pharmaceuticals</i>	1,400,000	1,100,000	---	---	---	300,000	---	---
Verem Savaş Daire Bşk.	<i>Dept. of Tuberculosis Control</i>	2,042,000	---	---	542,000	---	1,500,000	---	---
Sıtma Savaş Daire Bşk.	<i>Department of Malaria Control</i>	297,000	---	---	---	---	297,000	---	---
Kanserle Savaş Dai. Bşk.	<i>Department of Cancer Control</i>	4,500,000	3,000,000	---	---	---	1,500,000	---	---
İdari Ve Mali İşler Dairesi Baş.	<i>Dept. of Admin. & Fiscal Affairs</i>	16,265,000	12,000	---	2,000	---	1,219,000	15,032,000	---
Sağlık Projesi Genel Koordinatör.	<i>Health Project Coordination Unit</i>	8,727,820	4,103,190	---	4,002,000	---	622,630	---	---
Sağlık Eğitimi Genel Müd.	<i>Gen. Direct. of Health Education</i>	1,810,000	---	---	10,000	1,000,000	800,000	---	---
Bilgi İşlem Dairesi Başkanlığı	<i>Dept. of Information Processing</i>	5,000,000	3,000,000	---	---	---	2,000,000	---	---
Personel Genel Müdürlüğü	<i>Gen. Dir. of Personnel</i>	291,000	---	---	---	---	291,000	---	---
Avrupa Birliği	<i>Dep. Of Europ Comm. Coord.</i>	95,000	---	---	---	---	95,000	---	---
Ref. Say. Hıf. Mrk. Başkanlığı	<i>Presidency of Refik Saydam Hygiene Institute</i>	2,443,000	---	100,000	1,143,000	1,200,000	---	---	---
Dış Kredi (Sağ.Proj.Gen.Ko.)	<i>Foreign Credit (Health Proj. Coord. Unit)</i>	19,489,000	16,527,000	---	---	---	2,962,000	---	---
Dış Kredi (Ted.Hiz.Gn.Md.)	<i>Foreign Credit (Gen. Dir. of Curative Services)</i>	10,020,000	---	---	10,018,000	---	2,000	---	---
Hizmet Alımları Ve Lojman Binaları Yapımı İçin Arsa Kamulaştırma ve Satın Alımlar	<i>Purchase of Services & Exp. and Purchase of Land for Build. of Houses for Gov. Employees</i>	1,135,000	---	---	---	---	---	---	1,135,000
Dış Kredi (Ref. Say. Hıf. Mrk. Başkanlığı)	<i>Foreign Credit (Pres of Refik Saydam Hyg.Inst.)</i>	4,664,000	---	---	---	---	4,664,000	---	---

SAĞLIK BAKANLIĞI 2005 YILI BÜTÇESİNİN DAĞILIMI

Distribution of Budget of 2005 at Ministry of Health by Expenditure Units

(YTL / New Turkish Lira)

		2004 YILI VERİLEN <i>Paid in 2004</i>	2005 YILI TEKLİFİ <i>Proposal of 2005</i>	2005 YILI VERİLEN <i>Paid in 2005</i>	2004-2005 ARTIŞ ORANI <i>Percentage Increase</i>
GENEL TOPLAM	GRAND TOTAL	4,787,751,000	7,949,216,738	5,462,974,750	14.1
Personel Giderleri	<i>Personnel Expenditures</i>	2,678,330,000	3,707,871,766	2,911,541,750	8.7
Sosyal Güvenlik Kur.	<i>State Premium Expenditures to</i>	367,078,000	548,781,827	411,324,000	12.1
Devlet Primi Giderleri	<i>Social Security Institution</i>				
Mal ve Hiz. Alım Gider.	<i>Goods & Services</i>	1,343,820,000	2,447,862,028	1,715,693,000	27.7
	<i>Purchasing Expenditures</i>				
Cari Transferler	<i>Current Transfers</i>	10,243,000	61,837,542	10,110,000	-1.3
Sermaye Giderleri	<i>Capital Expenditures</i>	388,280,000	1,182,863,575	414,306,000	6.7

SAĞLIK BAKANLIĞI BÜTÇESİNDEKİ HARCAMA
KALEMLERİNİN 2004-2005 ARTIŞ ORANI

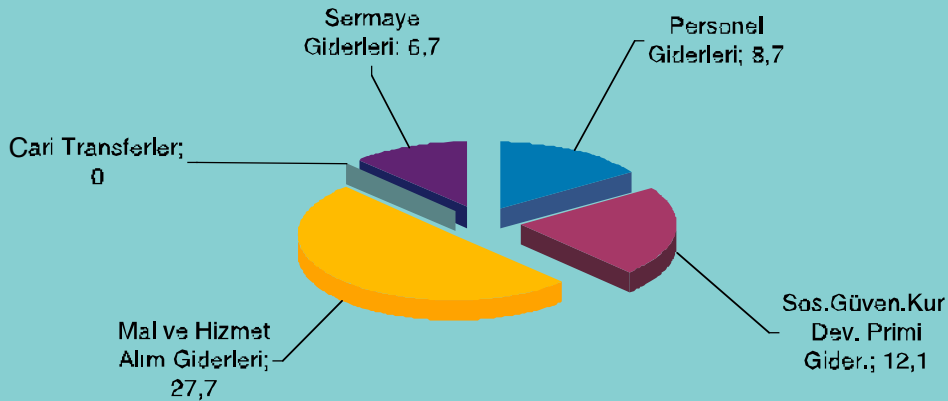

Sağlık İstatistikleri

SAĞLIK BAKANLIĞI 2004 - 2005 HARCAMALARININ KARŞILAŞTIRILMASI

Comparison of Investment Expenses of 2004 - 2005 at Ministry of Health

HARCAMA KALEMİ	Expenditure Units	ÖDENEK		ARTIŞ %
		2004	2005	
Etüd-Proje	Research - Project	5,275,000	33,426,190	533.67
Teknolojik Araştırma	Technological Res.	1,828,000	100,000	-94.53
Taşıtl Alımları	Vehicle Purchasing	11,871,000	15,032,000	26.63
Mak. Teç. Alm.	Machine & Equipment Purchasing	121,356,000	77,522,630	-36.12
Büyük Onarım	Big Repair	55,132,000	32,200,000	-41.59
Yapı-Tesis	Buildings - Fac.	187,826,000	254,890,180	35.71
TOPLAM / Total		383,288,000	413,171,000	7.80
Kamulaştırma	Expropriation	5,000,000	1,135,000	-77.30
GENEL TOPLAM / Grand Total		388,288,000	414,306,000	6.70

SAĞLIK BAKANLIĞI 2004-2005 YILLARI YATIRIM HARCAMALARI KARŞILAŞTIRILMASI

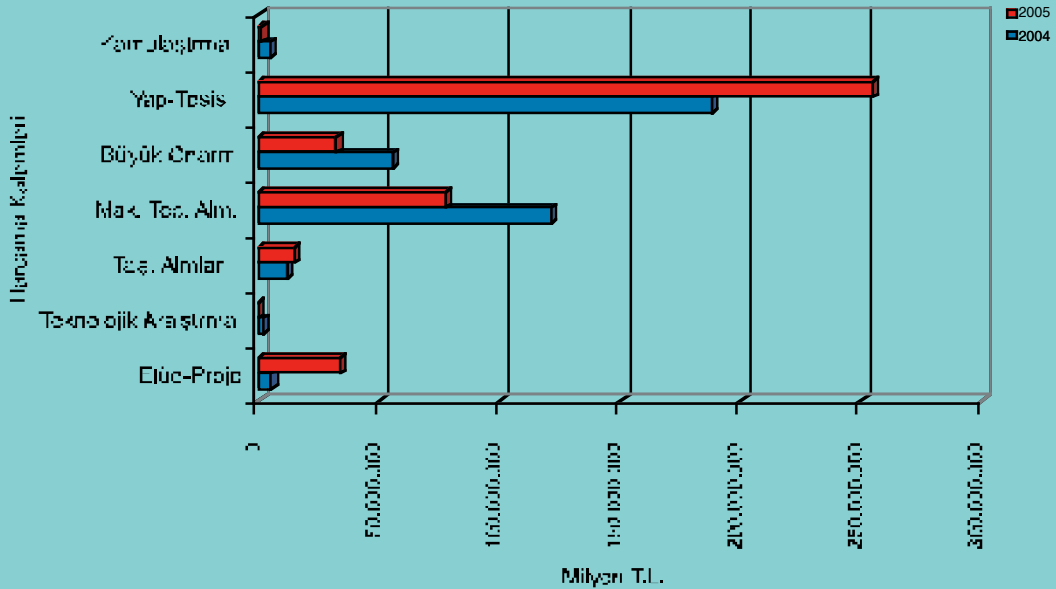

DÖNER SERMAYELİ KURUMLARIN GELİR GİDER DURUMU

Income Situation of Institutions That Have Revolving Funds

YILLAR/Years	GELİR Income	ARTIŞI (%) Percentage of Increase	GİDER Expenditure	ARTIŞI (%) Percentage of Increase
1998	185,654,133,513,077		170,815,267,499,129	
1999	351,048,210,126,000	89.1	308,780,594,675,197	80.8
2000	608,827,767,549,681	73.4	585,920,581,230,153	89.8
2001	1,013,287,227,650,300	66.4	952,769,295,285,995	62.6
2002	1,961,077,467,471,830	93.5	1,746,008,747,500,000	83.3
2003	2,919,190,593,035,830	48.9	2,244,748,023,360,000	28.6
2004	4,827,167,224,400,140	65.4	4,022,631,469,063,400	79.2

DÖNER SERMAYELİ KURUMLARIN GELİR GİDER DURUMU

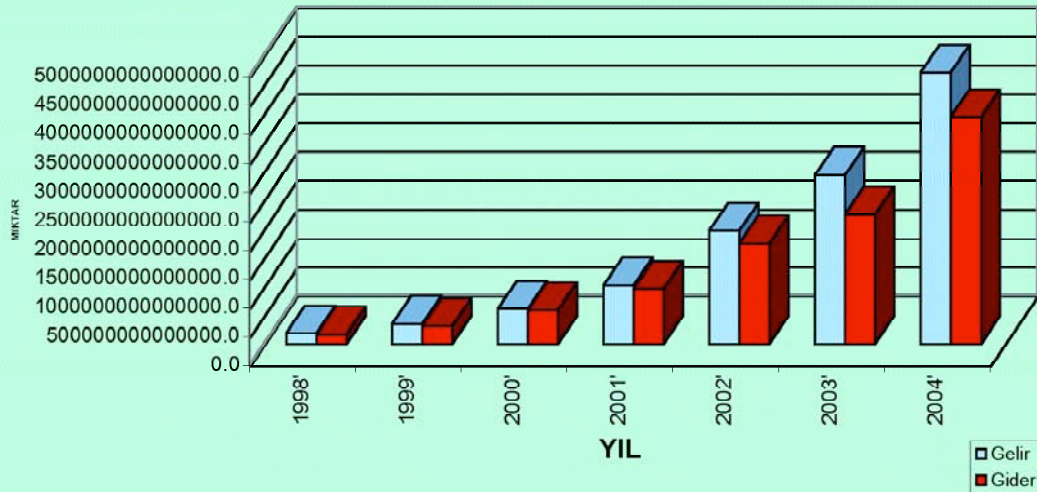

Sağlık İstatistikleri

2002-2004 DÖNER SERMAYE GİDERLERİNİN DAĞILIMI

Expenditure Distribution Of Revolving Funds 2002 - 2004

	2002	(%)	2003	(%)	2004	(%)
	Year	Percentage	Year	Percentage	Year	Percentage
TOPLAM GİDER <i>Total</i>	1,746		2,244		4,023	
<i>Expenditure</i>						
YATIRIMLAR <i>Investments</i>	30	1,72	30	1,34	60	1,50
DEMİRBAŞLAR <i>Inventories</i>	41	2,35	49	2,18	112	2,85
HİZMET ÜRETİM <i>Service Prod.</i>	1,023	58,59	1,229	54,77	1,732	44,02
GİDERLERİ <i>Expenditure</i>						
YÖNETİM <i>Manag. Exp.</i>	652	37,34	936	41,71	2,032	51,64
GİDERLERİ <i>(Including Incentive</i>						
(EK ÖDEME DAHİL) <i>Payment)</i>						
DİĞER <i>Other</i>		-		-	87	2,16

DÖNER SERMAYE GİDERLERİNİN DAĞILIMI, 2004

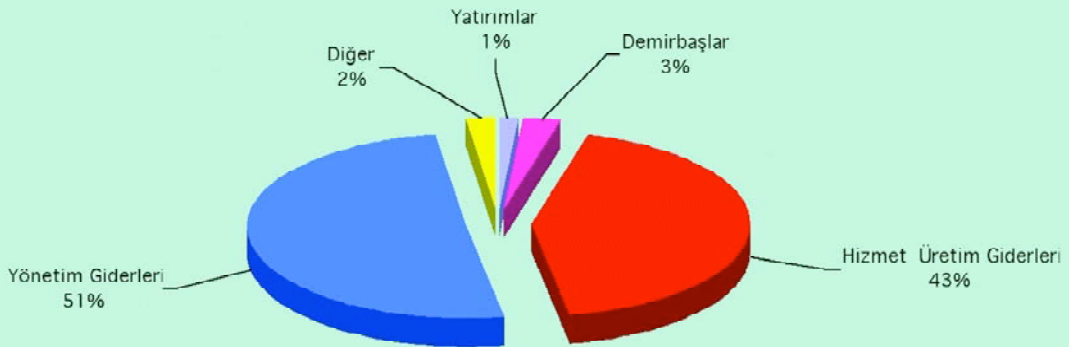

İLLERİN DÖNER SERMAYE GELİRLERİ, 2002 - 2004

Revolving Funds Income of Provinces, 2002 - 2004

İL ADI	2002 YILI GELİRİ	2003 YILI GELİRİ	YILLIK ARTIŞ (%)	2004 YILI GELİRİ	YILLIK ARTIŞ (%)
Province Name	Income of 2002	Income of 2003	Annual Increase (%)	Income of 2004	Annual Increase (%)
TOPLAM / TOTAL	1,969,687,534,709,420	2,889,260,713,330,150	47	4,827,167,227,400,140	67
ADANA	55,599,625,088,000	72,996,769,320,623	34	121,855,872,403,022	119
ADYAMAN	16,830,962,000,000	23,533,707,152,576	45	38,958,486,934,848	131
AFYON	24,566,606,234,678	31,251,435,576,625	40	56,996,540,297,112	132
AĞRI	2,732,060,000,000	6,563,633,856,109	143	14,225,127,006,364	421
AMASYA	9,300,123,127,335	20,061,179,053,812	134	32,973,775,099,816	255
ANKARA	258,297,156,283,941	381,203,949,387,967	48	528,540,055,084,470	105
ANTALYA	52,976,515,000,000	71,837,014,340,648	45	121,656,784,514,893	130
ARTVİN	6,441,742,000,000	9,637,092,195,817	56	14,802,291,863,101	130
AYDIN	33,999,630,761,033	42,819,108,449,084	36	84,623,603,538,875	149
BALIKESİR	33,383,982,000,000	46,781,677,506,987	48	85,938,984,866,777	157
BİLECİK	4,421,004,000,000	6,701,216,345,729	66	12,620,541,122,308	185
BİNGÖL	7,155,346,000,000	8,339,691,765,664	16	17,116,172,676,729	139
BİTLİS	5,946,447,000,000	7,274,568,107,079	26	15,663,669,122,722	163
BOLU	12,097,526,000,000	19,767,750,058,320	71	28,251,268,555,838	134
BURDUR	13,901,391,000,000	20,424,513,355,728	56	35,081,983,419,133	152
BURSA	67,771,554,000,000	114,837,071,574,196	73	187,508,705,025,960	177
ÇANAKKALE	14,738,315,245,145	21,493,998,341,624	57	34,846,648,897,959	136
ÇANKIRI	7,962,316,223,000	10,629,462,311,116	45	19,712,358,235,111	148
ÇORUM	27,584,898,785,220	36,283,030,887,225	35	58,496,460,605,198	112
DENİZLİ	24,315,385,723,479	37,845,120,984,053	70	71,139,276,810,639	193
DİYARBAKIR	18,030,656,000,000	45,202,313,834,314	48	72,118,992,913,773	300
EDİRNE	12,942,663,000,000	18,295,948,606,304	50	31,720,483,595,492	145
ELAZIĞ	23,017,796,000,000	36,860,208,778,039	76	52,795,885,349,055	129
ERZİNCAN	6,059,038,000,000	12,880,148,198,839	133	22,132,701,310,655	265

İLLERİN DÖNER SERMAYE GELİRLERİ, 2002 - 2004

Revolving Funds Income of Provinces, 2002 - 2004

İL ADI	2002 YILI GELİRİ	2003 YILI GELİRİ	YILLIK ARTIŞ (%)	2004 YILI GELİRİ	YILLIK ARTIŞ (%)
Province Name	Income of 2002	Income of 2003	Annual Increase (%)	Income of 2004	Annual Increase (%)
ERZURUM	24,309,754,000,000	38,475,599,044,950	61	60,873,663,940,103	150
ESKİŞEHİR	28,178,440,000,000	37,099,615,114,437	35	56,787,194,519,388	102
GAZİANTEP	22,891,169,000,000	34,579,196,848,099	54	76,211,915,378,492	233
GİRESUN	17,723,503,000,000	26,480,787,495,989	49	44,901,256,269,370	153
GÜMÜŞHANE	5,840,395,000,000	8,132,524,536,230	45	16,580,888,565,229	184
HAKKARİ	4,918,812,000,000	5,855,509,925,270	21	9,207,000,572,840	87
HATAY	25,511,436,000,000	37,947,476,938,835	65	71,510,102,952,443	180
ISPARTA	19,471,673,000,000	36,145,606,577,778	98	57,039,851,608,576	193
MERSİN	39,357,849,000,000	81,582,614,580,938	125	106,427,896,913,220	170
İSTANBUL	240,537,973,000,000	343,361,003,150,924	42	722,260,571,300,000	200
İZMİR	127,723,483,000,000	166,249,116,148,353	33	289,675,057,351,352	127
KARS	5,012,563,000,000	8,001,143,444,078	62	13,343,545,603,795	166
KASTAMONU	14,360,720,000,000	22,213,761,952,288	66	35,558,017,583,235	148
KAYSERİ	26,405,168,000,000	54,651,252,981,793	113	88,463,346,760,042	235
KIRKLARELİ	5,810,633,000,000	10,807,466,576,545	85	29,213,302,725,597	403
KIRŞEHİR	8,260,006,000,000	10,416,329,048,243	49	22,755,395,575,911	175
KOCAELİ	17,466,859,000,000	25,114,075,380,972	61	52,148,323,463,734	199
KONYA	48,509,919,000,000	66,911,198,359,381	84	135,402,354,261,185	179
KÜTAHYA	18,123,662,000,000	31,886,029,084,523	91	36,104,043,668,101	99
MALATYA	19,874,155,000,000	23,292,364,011,104	26	41,885,602,344,491	111
MANİSA	39,178,114,000,000	51,893,766,053,735	48	84,409,371,963,282	115
KAHRAMANMARAŞ	22,246,941,000,000	33,119,442,715,260	67	57,979,851,820,752	161
MARDİN	8,816,584,000,000	12,912,977,462,865	48	20,043,069,904,323	127
MUĞLA	26,059,644,000,000	37,692,982,969,604	54	65,443,816,722,119	151
MUŞ	7,606,262,000,000	10,197,242,930,429	40	18,931,735,574,317	149
NEVŞEHİR	5,640,837,000,000	9,392,308,539,929	81	21,140,205,864,000	275
NİĞDE	10,990,927,000,000	15,991,834,431,077	47	25,569,177,508,032	133
ORDU	26,747,697,000,000	38,095,254,837,460	50	69,797,563,873,448	161

İLLERİN DÖNER SERMAYE GELİRLERİ, 2002 - 2004

Revolving Funds Income of Provinces, 2002 - 2004

İL ADI	2002 YILI GELİRİ	2003 YILI GELİRİ	YILLIK ARTIŞ (%)	2004 YILI GELİRİ	YILLIK ARTIŞ (%)
Province Name	Income of 2002	Income of 2003	Annual Increase (%)	Income of 2004	Annual Increase (%)
RİZE	10,820,276,000,000	13,375,893,646,437	28	26,069,425,795,725	141
SAKARYA	16,333,827,000,000	25,355,979,695,029	69	47,162,198,308,444	189
SAMSUN	56,234,507,000,000	63,667,754,946,790	15	124,385,514,537,619	121
SİİRT	3,455,305,000,000	4,234,069,401,010	29	7,950,966,858,442	130
SİNOP	8,589,304,000,000	12,207,594,316,244	44	18,017,232,411,825	110
SİVAS	19,453,725,000,000	26,183,790,429,415	40	47,686,601,591,949	145
TEKİRDAĞ	13,338,274,000,000	18,015,426,538,933	48	39,372,119,907,837	195
TOKAT	24,491,453,000,000	35,711,382,929,070	48	58,299,898,547,190	138
TRABZON	36,322,292,000,000	60,137,836,463,689	70	94,008,127,607,969	159
TUNCELİ	1,538,015,000,000	2,552,025,694,385	82	3,752,407,040,322	144
ŞANLIURFA	23,148,146,000,000	30,761,493,178,197	41	45,780,239,972,786	98
UŞAK	10,752,872,000,000	16,627,698,195,663	68	30,844,251,269,536	187
VAN	24,274,309,000,000	30,265,222,400,345	27	43,167,496,016,753	78
YOZGAT	15,654,743,000,000	19,876,388,787,144	33	35,719,187,449,803	128
ZONGULDAK	10,960,318,000,000	16,908,469,086,532	61	30,988,072,897,748	183
AKSARAY	9,315,206,000,000	17,683,304,642,453	101	23,561,979,075,407	153
BAYBURT	4,685,218,000,000	4,322,077,050,152	-7	8,088,459,231,449	73
KARAMAN	7,025,752,000,000	10,078,545,978,671	61	20,068,643,016,389	186
KIRIKKALE	3,327,805,000,000	19,852,287,000,976	616	28,352,585,418,829	752
BATMAN	4,598,548,000,000	6,179,574,865,684	39	12,815,375,875,500	179
ŞİRNAK	1,736,326,000,000	4,801,949,407,417	187	9,199,099,336,222	430
BARTIN	4,563,948,000,000	5,959,573,662,116	32	9,620,122,884,867	111
ARDAHAN	3,772,672,000,000	2,108,491,827,300	13	3,905,879,878,080	4
İĞDIR	2,516,878,000,000	5,223,934,583,827	116	6,412,144,950,770	155
YALOVA	3,219,889,000,000	4,916,395,856,957	75	8,541,401,596,104	165
KARABÜK	10,770,956,000,000	14,238,401,875,526	39	25,846,447,398,467	140
KİLİS	3,574,141,000,000	5,339,261,602,087	53	9,132,453,495,293	156
OSMANIYE	11,673,907,000,000	18,425,891,030,039	57	33,612,326,721,677	188
DÜZCE	7,280,938,000,000	12,230,907,108,496	76	19,931,966,126,595	174

Sağlık İstatistikleri

TÜRKİYE SAĞLIK PERSONELİ

Health Personnel in Turkey

Personelin Unvanı	Personnel Title	Yıl / Years						
		1995	1998	1999	2000	2001	2002	2003
Hekim	Physician	69,349	77,344	81,988	85,117	90,757	95,190	97,763
Uzman	Specialist	29,846	34,189	36,854	38,064	41,907	43,660	46,563
Pratisyen	Practitioner	39,503	43,155	45,134	47,053	48,850	51,530	51,200
Diş Hekimi	Dentist	11,717	13,421	14,226	16,002	15,866	17,108	18,073
Eczacı	Pharmacist	19,090	21,441	22,065	23,266	22,922	22,322	23,632
Sağlık Memuru	Sanitarian	39,342	41,461	43,032	46,528	45,560	49,324	50,432
Hemşire	Nurse	64,243	69,146	70,270	71,600	75,879	79,059	82,246
Ebe	Midwife	39,551	41,059	41,271	41,590	41,158	41,513	41,273

2003 YILI TÜRKİYE SAĞLIK PERSONELİ

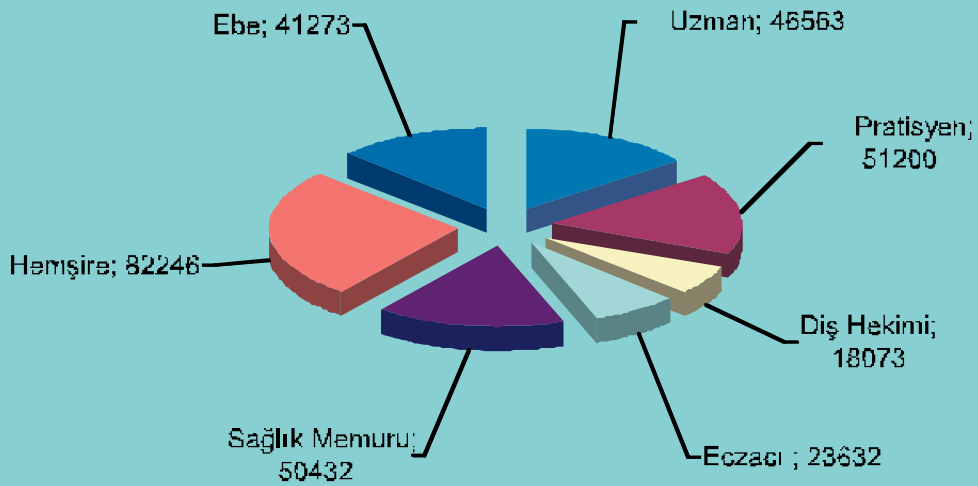

TÜRKİYE SAĞLIK PERSONELİNİN KURUMLARA DAĞILIMI, 2003

Distribution of Health Personnel by Establishments in Turkey, 2003

PERSONELİN UNVANI	Personnel Title	TOPLAM Total	1 PRS.DÜŞ. NÜFUS Population per pers.	SAĞLIK BAK. Ministry of Health		SSK Social Insurance Institute	ÜNİVERSİTE University	DİĞER KAMU Other Organization	ÖZEL Private
				SAYI Number	%				
Hekim	Physician	97,763	725	48,077	49	10,235	20,355	5,668	13,428
Uzman	Specialist	46,563	1,522	16,877	36	6,552	9,914	2,443	10,777
Pratisyen	Practitioner	51,200	1,384	31,200	61	3,683	10,441	3,225	2,651
Diş Hekimi	Dentist	18,073	3,922	3,442	19	638	1,041	814	12,138
Eczacı	Pharmacist	23,632	2,983	862	4	1,426	773	200	20,371
Sağ. Mem.	Sanitarian	50,432	1,405	36,051	71	2,341	3,592	3,341	5,107
Hemşire	Nurse	82,246	862	46,250	56	12,520	11,283	5,376	6,817
Ebe	Midwife	41,273	1,717	37,462	91	1,996	292	141	1,382

2003 yılı nüfusu: 70,877,000

Not: 1- Milli Savunma Bakanlığı sağlık personeli yalnız toplamda verilmiştir.

Note: 1- Health personnel working for Ministry of National Defense are included in the total.

2- Bağkur Genel Müdürlüğü'nde çalışan sağlık personeli SSK içinde Sayılmıştır.

2- Health Personnel of General Directorate of Bağkur is included in Social Insurance Institute.

HEKİMLERİN KURUMLARA DAĞILIMI, 2003

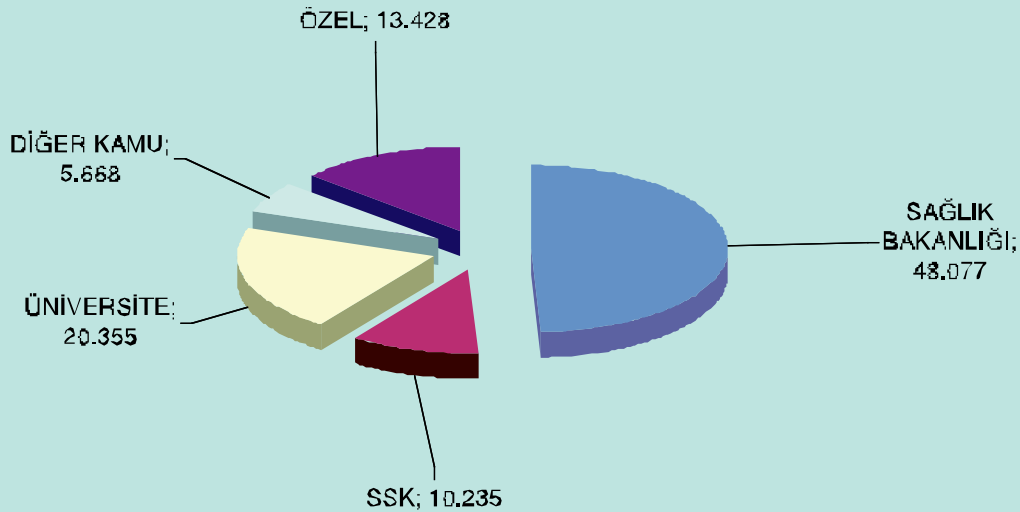

Sağlık İstatistikleri

TÜRKİYE SAĞLIK PERSONELİNİN İLLERE GÖRE DAĞILIMI, 2003

Distribution of Health Personnel of Turkey by Provinces, 2003

İLLER <i>Provinces</i>	UZMAN HEKİM <i>Specialist Physician</i>	PRATİSYEN HEKİM <i>Practitioner</i>	DİŞ HEKİMİ <i>Dentist</i>	ECZACI <i>Pharmacist</i>	SAĞLIK MEMURU <i>Sanitarian</i>	HEMŞİRE <i>Nurse</i>	EBE <i>Midwife</i>
TOPLAM/Total	46,563	51,200	18,073	23,632	50,432	82,246	41,273
ADANA	1,235	1,495	459	614	1,316	2,179	1,323
ADİYAMAN	98	243	30	109	362	442	292
AFYONKARAHİSAR	291	424	87	213	611	703	524
AĞRI	50	99	32	59	134	173	109
AMASYA	128	214	52	105	370	498	305
ANKARA	6,319	6,260	2,578	2,764	5,377	9,378	2,689
ANTALYA	1,194	1,431	427	801	1,199	2,475	1,445
ARTVİN	53	169	25	41	197	328	235
AYDIN	581	757	288	416	657	1,404	856
BALIKESİR	547	600	253	439	914	1,545	1,228
BİLECİK	48	119	31	53	85	201	127
BİNGÖL	39	117	17	34	173	153	131
BİTLİS	40	105	18	34	140	186	95
BOLU	139	163	67	93	257	500	233
BURDUR	102	188	59	97	310	423	388
BURSA	1,667	1,767	626	739	1,594	2,850	1,340
ÇANAKKALE	180	235	112	173	324	703	543
ÇANKIRI	55	154	36	50	288	239	121
ÇORUM	151	310	80	141	488	570	297
DENİZLİ	560	663	295	365	746	1,205	1,057
DİYARBAKIR	397	808	197	206	730	1,279	553
EDİRNE	366	505	105	134	323	626	439
ELAZIĞ	343	705	64	109	456	726	411
ERZİNCAN	72	162	28	43	251	255	158

TÜRKİYE SAĞLIK PERSONELİNİN İLLERE GÖRE DAĞILIMI, 2003

Distribution of Health Personnel of Turkey by Provinces, 2003

İLLER Provinces	(Devamı/Continued)						
	UZMAN HEKİM Specialist Physician	PRATİSYEN HEKİM Practitioner	DIŞ HEKİMİ Dentist	ECZACI Pharmacist	SAĞLIK MEMURU Sanitarian	HEMŞİRE Nurse	EBE Midwife
ERZURUM	439	684	106	125	773	1020	381
ESKİŞEHİR	560	706	173	386	782	1422	640
GAZİANTEP	596	662	156	401	503	1090	483
GİRESUN	126	257	66	129	558	781	412
GÜMÜŞHANE	28	122	20	28	124	168	76
HAKKARİ	24	86	12	20	106	137	51
HATAY	436	522	253	410	453	699	583
ISPARTA	360	557	145	174	565	894	648
MERSİN	679	918	330	508	1046	1877	1368
İSTANBUL	12,927	7,600	4,956	4866	3,701	10,054	3,271
İZMİR	4,404	4,450	1,617	2,000	2,769	6,341	2,412
KARS	47	123	11	42	136	211	228
KASTAMONU	123	238	63	116	360	515	233
KAYSERİ	612	905	221	328	1169	1,268	707
KIRKLARELİ	148	149	92	131	204	318	289
KIRŞEHİR	79	199	34	77	363	232	240
KOCAELİ	797	845	275	361	743	1,390	734
KONYA	862	1,274	393	646	1,411	1,647	960
KÜTAHYA	184	272	50	150	440	582	355
MALATYA	422	724	109	189	720	1150	757
MANİSA	764	917	277	441	728	1358	996
K.MARAŞ	272	477	93	201	754	813	611
MARDİN	74	201	18	97	196	310	192
MUĞLA	458	474	231	383	621	1,561	852
MUŞ	48	101	13	35	139	171	114
NEVŞEHİR	89	219	49	107	388	306	186
NİĞDE	90	247	40	86	342	337	270
ORDU	207	321	68	200	549	830	616

Sağlık İstatistikleri

TÜRKİYE SAĞLIK PERSONELİNİN İLLERE GÖRE DAĞILIMI, 2003

Distribution of Health Personnel of Turkey by Provinces, 2003

(Devamı/Continued)

İLLER <i>Provinces</i>	UZMAN HEKİM <i>Specialist Physician</i>	PRATİSYEN HEKİM <i>Practitioner</i>	DİŞ HEKİMİ <i>Dentist</i>	ECZACI <i>Pharmacist</i>	SAĞLIK MEMURU <i>Sanitarian</i>	HEMŞİRE <i>Nurse</i>	EBE <i>Midwife</i>
RİZE	114	182	60	89	222	353	200
SAKARYA	303	335	177	213	539	610	446
SAMSUN	750	1156	321	391	1,293	1,700	840
SİİRT	41	114	23	48	126	142	93
SİNOP	71	154	35	65	217	289	177
SİVAS	159	396	67	142	550	698	445
TEKİRDAĞ	326	348	161	221	371	763	426
TOKAT	226	323	74	147	606	699	457
TRABZON	437	758	167	253	1067	1,376	605
TUNCELİ	14	93	12	15	86	146	160
Ş.ÜRFA	279	491	68	279	459	511	349
UŞAK	127	203	77	106	350	400	478
VAN	138	205	42	86	309	475	230
YOZGAT	103	312	51	105	514	433	315
ZONGULDAK	374	503	139	143	411	820	375
AKSARAY	104	274	46	114	306	321	175
BAYBURT	15	60	14	12	52	77	50
KARAMAN	75	185	47	77	155	195	132
KIRIKKALE	222	419	69	85	675	447	240
BATMAN	92	110	29	76	240	217	134
ŞİRİNAK	29	103	12	30	99	114	76
BARTIN	70	142	32	54	141	240	120
ARDAHAN	11	73	9	16	52	75	65
İĞDIR	43	78	13	38	55	149	130
YALOVA	88	133	51	68	153	231	99
KARABÜK	101	180	39	60	204	354	169
KİLİS	28	106	7	40	44	68	61
OSMANİYE	114	292	63	110	501	431	460
DÜZCE	189	279	51	80	190	379	137

SAĞLIK BAKANLIĞI PERSONELİ, 2004

Personnel of Ministry of Health, 2004

HİZMET SINIFLARI SAĞLIK HİZMETLERİ	Service Categories Health Services	TOPLAM Total	MERKEZ Center	TAŞRA Provinces
Uzman Hekim	Specialist	17,363	57	17,306
Asistan Hekim	Assistant	4,641	12	4,629
Pratisyen Hekim	Practitioner	25,144	110	25,034
Diş Hekimi	Dentist	3,373	7	3,366
Eczacı	Pharmacist	773	158	615
Tıbbi Teknolog	Med. Technologist	1,102	74	1,028
Biyolog	Biologist	660	90	570
Veteriner	Veterinerian	31	21	10
Psikolog	Psychologist	376	6	370
Sosyal Çalışmacı	Social Worker	189	2	187
Sağlık Memuru	Sanitarian	40,652	118	40,534
Hemşire	Nurse	44,079	62	44,017
Ebe	Midwife	38,545	5	38,540
Diğer Sağlık Prs.	Other Health Pers.	1,064	93	971
SAĞLIK HİZM. TOPLAMI	Total Health Services	177,884	815	177,069
GENEL İDARE HİZMETLERİ	General Administrative Serv.	23,193	2,145	21,048
TEKNİK HİZMETLER	Technique Services	3,356	512	2,844
EĞİTİM VE ÖĞRETİM HİZM.	Training & Education Services	4,774	0	4,774
AVUKATLIK HİZMETLERİ	Law Profession Services	10	5	5
DİN HİZMETLERİ	Religion Services	112	0	112
YARDIMCI HİZMETLER	Supportive Services	24,355	504	23,851
GENEL TOPLAM	Grand Total	233,684	3,981	229,703

**SAĞLIK BAKANLIĞI PERSONELİ,
2004**

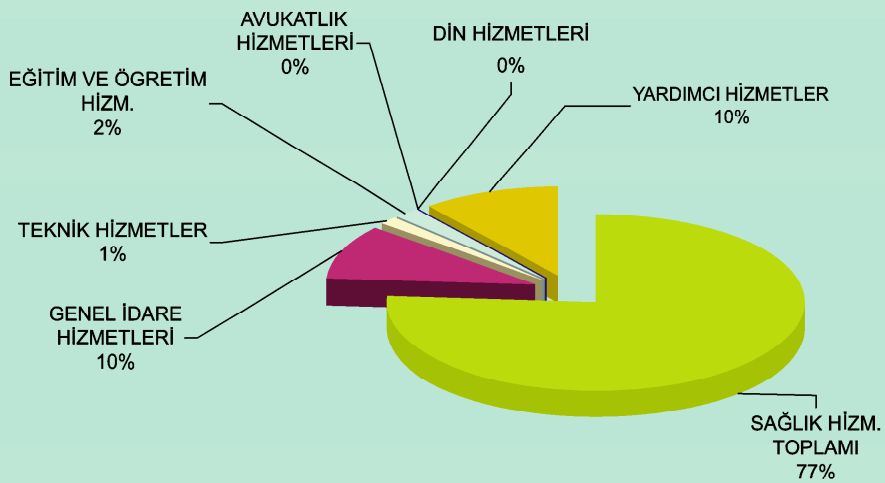

Sağlık İstatistikleri

SAĞLIK BAKANLIĞI SAĞLIK PERSONELİNİN İLLERE GÖRE DAĞILIMI, 2004

Distribution of Health Personnel of Ministry of Health by Provinces, 2004

İLLER <i>Provinces</i>	UZMAN HEKİM <i>Specialist Physician</i>	PRATİSYEN HEKİM <i>Practitioner</i>	DIŞ HEKİMİ <i>Dentist</i>	SAĞLIK ECZACI <i>Pharmacist</i>	SAĞLIK MEMURU <i>Sanitarian</i>	HEMŞİRE <i>Nurse</i>	EBE <i>Midwife</i>
	TOPLAM/Total	17,363	29,785	3,373	773	40,652	44,079
ADANA	411	871	68	13	858	947	1,046
ADYAMAN	94	247	23	5	488	449	342
AFYON	153	251	28	6	622	555	547
AĞRI	43	80	21	4	236	241	165
AMASYA	101	165	15	4	376	396	280
ANKARA	2,411	3,376	611	285	3,372	3,706	2,242
ANTALYA	526	838	78	16	892	1,271	1,376
ARTVİN	41	92	16	4	231	264	216
AYDIN	272	527	47	5	576	897	801
BALIKESİR	292	496	57	13	751	961	1,134
BİLECİK	34	96	10	1	116	164	123
BİNGÖL	40	75	13	2	288	177	172
BİTLİS	56	88	13	6	233	210	146
BOLU	75	112	19	6	225	342	208
BURDUR	78	150	13	4	291	345	373
BURSA	552	865	85	13	1,001	1,283	1,103
ÇANAKKALE	140	208	27	2	331	528	536
ÇANKIRI	45	110	22	0	320	206	147
ÇORUM	129	231	36	6	539	445	317
DENİZLİ	226	424	47	3	633	756	999
DİYARBAKIR	189	411	56	10	704	719	610
EDİRNE	132	155	20	3	244	332	390
ELAZIĞ	147	326	33	2	430	423	393
ERZİNCAN	59	122	19	1	287	226	176

SAĞLIK BAKANLIĞI SAĞLIK PERSONELİNİN İLLERE GÖRE DAĞLIMI, 2004

Distribution of Health Personnel of Ministry of Health by Provinces, 2004

(Devamı/Continued)

İLLER	UZMAN	PRATİSYEN	DIŞ	SAĞLIK			
	HEKİM	HEKİM	HEKİMİ	ECZACI	MEMURU	HEMŞİRE	EBE
<i>Provinces</i>	<i>Specialist Phys.</i>	<i>Practitioner</i>	<i>Dentist</i>	<i>Pharmacist</i>	<i>Sanitarian</i>	<i>Nurse</i>	<i>Midwife</i>
ERZURUM	163	344	37	2	812	530	368
ESKİŞEHİR	153	335	44	11	568	594	567
GAZİANTEP	241	433	41	9	379	442	448
GİRESUN	83	188	20	2	589	626	400
GÜMÜŞHANE	41	118	15	4	193	156	99
HAKKARİ	32	42	8	3	183	181	96
HATAY	260	473	54	10	451	528	599
ISPARTA	139	251	28	4	514	516	584
İÇEL	331	655	63	16	986	1,197	1,290
İSTANBUL	3,093	4,007	237	50	2,002	3,323	2,351
İZMİR	1,399	2,518	319	66	1,697	2,509	2,047
KARS	57	74	12	-	199	209	234
KASTAMONU	80	156	27	3	363	374	205
KAYSERİ	208	442	42	5	930	598	590
KIRKLARELİ	94	118	16	4	196	224	256
KIRŞEHİR	67	127	16	2	330	169	204
KOCAELİ	202	411	44	8	584	674	646
KONYA	401	802	80	18	1,175	1,031	942
KÜTAHYA	102	194	22	3	428	426	372
MALATYA	139	415	37	6	693	649	672
MANİSA	319	589	69	12	576	797	904
K.MARAŞ	176	390	44	9	735	663	634
MARDİN	100	177	17	5	299	317	238
MUĞLA	238	397	41	4	511	1,007	818
MUŞ	49	91	9	2	201	210	161
NEVŞEHİR	66	164	21	2	373	248	225
NİĞDE	69	184	18	3	334	249	296
ORDU	1	259	37	2	615	694	649

Sağlık İstatistikleri

SAĞLIK BAKANLIĞI SAĞLIK PERSONELİNİN İLLERE GÖRE DAĞLIMI, 2004

Distribution of Health Personnel of Ministry of Health by Provinces, 2004

(Devamı/Continued)

İLLER	UZMAN	PRATİSYEN	DİŞ	SAĞLIK			
	HEKİM	HEKİM	HEKİMİ	ECZACI	MEMURU	HEMŞİRE	EBE
<i>Provinces</i>	<i>Physician</i>	<i>Practitioner</i>	<i>Dentist</i>	<i>Pharmacist</i>	<i>Sanitarian</i>	<i>Nurse</i>	<i>Midwife</i>
RİZE	83	141	19	1	243	268	204
SAKARYA	148	248	27	3	472	441	430
SAMSUN	352	627	66	7	1,045	927	768
SİİRT	33	85	15	2	212	152	130
SİNOP	53	101	15	2	236	216	162
SİVAS	132	346	28	7	610	554	492
TEKİRDAĞ	163	248	27	5	285	463	395
TOKAT	141	255	36	6	629	576	475
TRABZON	213	419	44	3	953	934	586
TUNCELİ	22	47	3	2	96	98	151
Ş.URFA	184	338	34	7	562	512	392
UŞAK	91	171	25	2	315	276	463
VAN	127	152	22	5	364	364	253
YOZGAT	82	205	27	1	541	416	338
ZONGULDAK	81	210	24	2	245	338	340
AKSARAY	83	177	15	5	279	276	193
BAYBURT	27	40	8	3	68	83	56
KARAMAN	64	116	14	4	185	196	150
KIRIKKALE	84	199	30	6	618	315	259
BATMAN	49	99	9	3	261	174	167
ŞİRNAK	27	66	12	3	187	172	151
BARTIN	43	87	9	1	113	148	113
ARDAHAN	20	46	6	1	98	94	82
IĞDIR	38	55	8	1	100	126	138
YALOVA	46	94	9	2	113	137	94
KARABÜK	53	131	14	3	172	193	159
KİLİS	29	67	6	2	63	76	69
OSMANİYE	94	236	18	4	469	322	444
DÜZCE	70	109	8	1	158	248	154

TÜRKİYE SAĞLIK PERSONELİNİN COĞRAFİ BÖLGELERE GÖRE DAĞILIMI, 2003

Distribution of Health Personnel of Turkey by Geographical Regions, 2003

BÖLGELER <i>Regions</i>	UZMAN <i>Specialist Physician</i>		PRATİSYEN <i>HEKİM Practitioner</i>		DIŞ <i>HEKİMİ Dentist</i>		SAĞLIK <i>MEMURU Sanitarian</i>			HEMŞİRE <i>Nurse</i>		EBE <i>Midwife</i>
	HEKİM	HEKİM	HEKİM	HEKİMİ	HEKİMİ	HEKİMİ	ECZACI	MEMURU	HEMŞİRE	HEMŞİRE	EBE	
TOPLAM / <i>Total</i>	46,563	51,200	18,073	23,632	50,432	82,246	41,273					
MARMARA	17,397	12,636	6,839	7,398	8,951	19,291	8,942					
EGE	7,369	8,160	2,922	4,074	6,922	13,554	7,530					
AKDENİZ	4,392	5,880	1,829	2,915	6,144	9,791	6,826					
İÇ ANADOLU	9,329	11,550	3,884	4,967	13,920	18,433	7,185					
KARADENİZ	4,012	6,181	1,373	2,147	7,206	11,477	5,537					
DOĞU AN.	2,430	3,955	686	845	4,530	5,527	3,020					
G. DOĞU A.	1,634	2,838	540	1,286	2,759	4,173	2,233					

Sağlık İstatistikleri

SAĞLIK OCAKLARI SAĞLIK PERSONELİ DURUMU, 2004

Status Health Personnel of Health Centers, 2004

UNVANI	Title	Standart Kadro Standard Staff	Mevcut Existing
Pratisyen Hekim	Practitioner	36,344	13,433
Diş Hekimi	Dentist	4,868	430
Eczacı	Pharmacist	1,220	36
Sağlık Memuru	Sanitarian	33,824	6,016
Hemşire	Nurse	43,560	11,715
Ebe	Midwife	59,304	21,704
Çevre Sağlık Teknisyeni	Environment Health Techn.	12,176	1,916
Laboratuvar Teknisyeni	Laboratory Technician	13,344	1,024

(*) Sağlık evi ebeleri dahildir. (*) Midwives of Health Houses are included.

SAĞLIK OCAKLARI SAĞLIK PERSONEL DURUMU, 2004

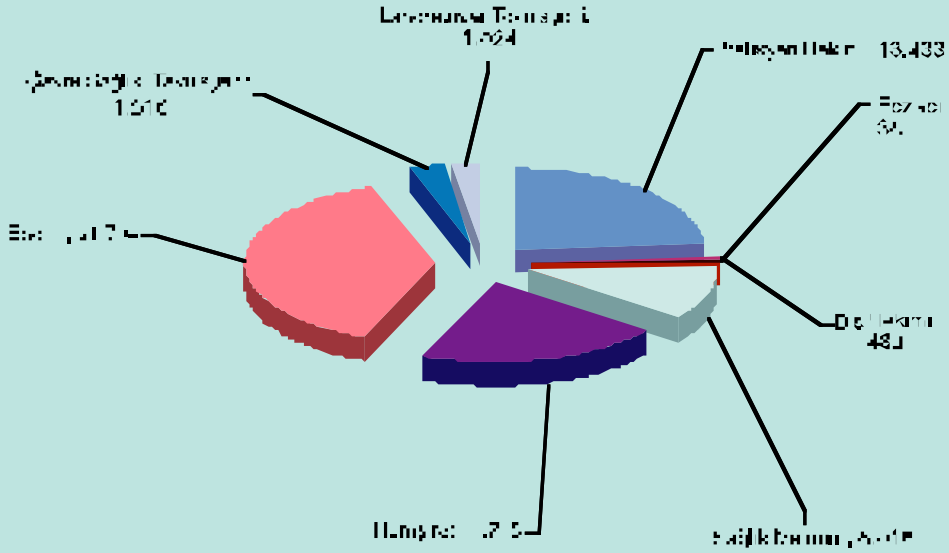

BAZI SAĞLIK PERSONELİNİN YILLARA GÖRE NET MAAŞI (ANKARA)

Net Salaries of Selected Health Personnel According to Years (Ankara)

YIL Years	UZMAN HEKİM <i>Specialist Physician</i>		PRATİSYEN HEKİM <i>Practitioner</i>		ECZACI <i>Pharmacist</i>		EBE-HEMŞİRE, S.MEMURU <i>Midwife- Nurse, Sanitarian</i>	
	(4/1)	ARTIŞI	(8/3)	ARTIŞI	(8/1)	ARTIŞI	(12/3)	ARTIŞI
	MAAŞ	%	MAAŞ	%	MAAŞ	%	MAAŞ	%
	<i>Salary</i>	<i>Percentage of Increase</i>	<i>Salary</i>	<i>Percentage of Increase</i>	<i>Salary</i>	<i>Percentage of Increase</i>	<i>Salary</i>	<i>Percentage of Increase</i>
1995	29,726,004	-	25,932,530	-	22,473,467	-	16,385,438	-
1996	44,381,217	49	38,674,222	49	33,470,322	49	24,311,340	48
1997	103,130,268	132	80,439,766	108	65,506,937	96	48,901,779	101
1998	182,542,915	77	142,821,868	78	120,350,316	84	87,916,848	80
1999	286,289,465	57	224,160,735	57	189,296,103	57	138,984,058	58
2000	398,391,069	39	312,197,447	39	263,976,609	39	194,147,036	40
2001	661,574,902	66	518,459,134	66	438,415,547	66	322,488,040	66
2002	819,359,000	24	677,119,000	31	580,750,000	32	442,175,000	37
2003	906,600,000	10.6	732,200,000	8	631,000,000	9	485,400,000	10
2004	1,066,450,000	17.6	868,050,000	19	755,750,000	20	590,900,000	22

BAZI SAĞLIK PERSONELİNİN YILLARA GÖRE NET MAAŞI (HAKKARİ)

Net Salaries of Selected Health Personnel According to Years (Hakkari)

YIL Years	UZMAN HEKİM <i>Specialist Physician</i>		PRATİSYEN HEKİM <i>Practitioner</i>		ECZACI <i>Pharmacist</i>		EBE-HEMŞİRE, S.MEMURU <i>Midwife- Nurse, Sanitarian</i>	
	(4/1)	ARTIŞI	(8/3)	ARTIŞI	(8/1)	ARTIŞI	(12/3)	ARTIŞI
	MAAŞ	%	MAAŞ	%	MAAŞ	%	MAAŞ	%
	<i>Salary</i>	<i>Percentage of Increase</i>	<i>Salary</i>	<i>Percentage of Increase</i>	<i>Salary</i>	<i>Percentage of Increase</i>	<i>Salary</i>	<i>Percentage of Increase</i>
1995	45,387,549	-	35,191,722	-	28,075,527	-	19,586,615	-
1996	67,942,835	50	52,603,979	49	41,898,200	49	29,127,270	49
1997	144,463,773	113	104,870,302	99	82,297,036	96	57,353,264	97
1998	254,482,464	76	185,488,117	77	145,964,454	77	102,376,798	79
1999	397,984,913	56	290,529,783	57	228,956,703	57	160,920,508	57
2000	552,917,033	39	404,092,435	39	318,774,338	39	224,455,897	39
2001	918,068,363	66	670,966,279	66	529,403,574	66	372,813,912	66
2002	1,123,600,000	22	857,520,000	28	688,667,000	30	503,800,000	35
2003	1,225,650,000	9.1	921,750,000	7	744,350,000	8	550,200,000	9
2004	1,394,600,000	13.8	1,120,650,000	22	883,350,000	19	663,850,000	21

Sağlık İstatistikleri

TÜRKİYE'DE UZMAN VE PRATİSYEN HEKİM DENGESİ

Equilibrium Between Specialists and Practitioners in Turkey

YIL Years	TOPLAM TOTAL	UZMAN Specialist Physician		PRATİSYEN Practitioner	
		SAYI Number	%	SAYI Number	%
1950	6,895	3,647	53	3,248	47
1955	7,077	3,192	45	3,885	55
1960	8,214	4,181	51	4,033	49
1965	10,895	6,657	61	4,238	39
1970	13,843	8,818	64	5,025	36
1975	21,714	12,698	58	9,016	42
1980	27,241	16,699	61	10,542	39
1985	36,427	20,878	57	15,549	43
1990	50,639	24,900	49	25,739	51
1993	61,050	26,322	43	34,728	57
1994	65,832	27,564	42	38,268	58
1995	69,349	29,846	43	39,503	57
1996	70,947	31,126	44	39,821	56
1997	73,659	32,511	44	41,148	56
1998	77,344	34,189	44	43,155	56
1999	81,988	36,854	45	45,134	55
2000	85,117	38,064	45	47,053	55
2001	90,757	41,907	46	48,850	54
2002	95,190	43,660	46	51,530	54
2003	97,763	46,563	48	51,200	52

YILLARA GÖRE UZMAN VE PRATİSYEN HEKİM YÜZDESİ

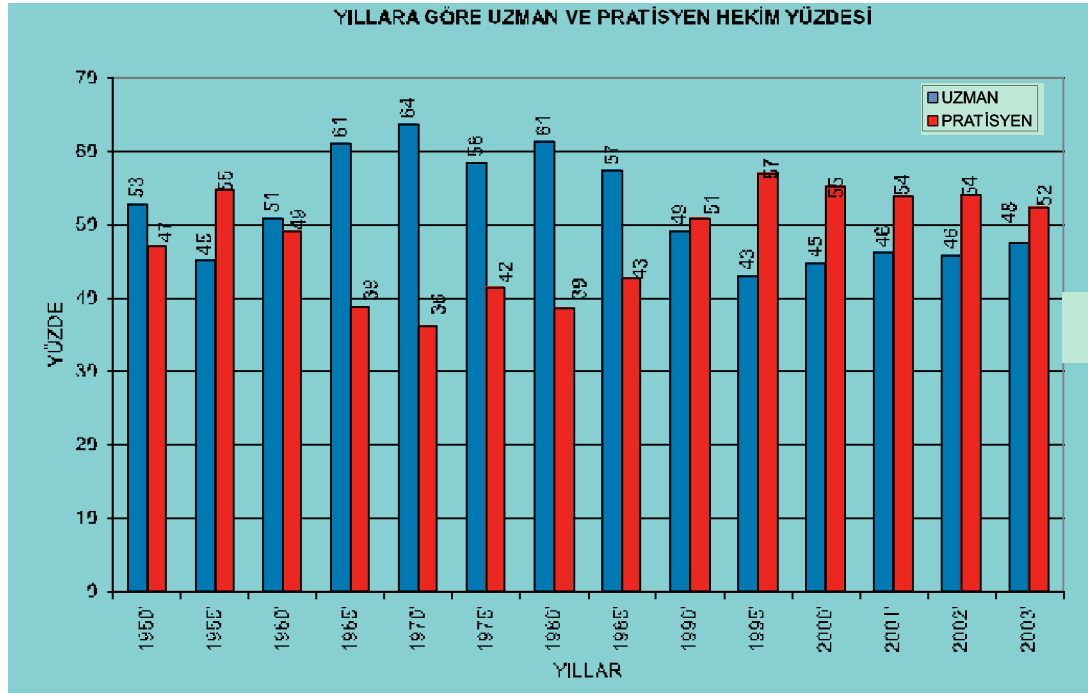

SAĞLIK YATIRIMLARI, 2004

Health Investments, 2004

YATIRIMIN ADI		YENİ TEKLİF	PROJE ADEDİ	BİTENLER	İPTAL / VEYA DEVİR EDİLEN PROJ.
<i>Name of Investment</i>		<i>New Proposal</i>	<i>Number of Project</i>	<i>Completed Projects</i>	<i>Cancelled or Transferred Projects</i>
GENEL TOPLAM	Grand Total	23	355	89	5
Devlet Hastanesi	State Hospital	4	199	38	3
Sağlık Ocağı	Health Center	19	121	41	-
Sağlık Evi	Health Stations	-	10	6	-
A.Ç.S.A.P.Merkezi	MCHFP Center	-	-	-	-
Sağlık Mes.Lis.	Health Profession High School	-	11	2	-
Verem Savaş Dispanseri	Tuberculosis Dispensary	-	2	-	-
Halk Sağlığı Lab.	Public Health Laboratory	-	5	2	-
Sağlık Müdürlüğü	Provincial Health Directorate	-	5	-	2
Donatım Bölge Müdürlüğü	Regional Dir. of Equipment	-	-	-	-
Ana Depo Tamirhanesi	Main Ware. Repairment Building	-	-	-	-
Sağlık Araç Bakım Onarım	Maintenance & Repairment of Health Vehicles	-	1	-	-
Bakanlık Hizmet Binası	Service Building of the Ministry	-	1	-	-
Hekimevi	House of Physicians	-	-	-	-

DEVAM EDEN SAĞLIK YATIRIMLARI

Continuing Health Investments

YATIRIMIN ADI		YENİ TEKLİF	2005'te PROJE ADEDİ	2005'te BİTENLER	2006'da BİTECEKLER	2007'de BİTECEKLER
Name of Investment		New Proposal	Number of Projects in 2005	Projects that completed in 2005	Projects that will be completed in 2006	Projects that will be completed in 2007
GENEL TOPLAM	Grand Total	94	385	91	133	118
Devlet Hastanesi	State Hospital	67	238	48	44	97
Sağlık Ocağı	Health Center	26	107	36	87	21
Sağlık Evi	Health Station	-	4	2	-	-
A.Ç.S.A.P.Merkezi	MCHFP Center	-	-	-	-	-
Sağlık Mes.Lis.	Health Profession High School	1	10	1	-	-
Verem Savaş Dispanseri	Tuberculosis Dispensary	-	2	-	2	-
Halk Sağlığı Laboratuvarı	Public Health Laboratory	-	3	2	-	-
Sağlık Müdürlüğü	Provincial Health Directorate	-	2	1	-	-
Donatım Bölge Müdürlüğü	Regional Directorate of Equipment	-	-	-	-	-
Ana Depo Tamirhanesi	Main Warehouse Repairment B.	-	-	-	-	-
Sağlık Araç Bakım Onarım	Maintenance & Repairment of Health Vehicles	-	1	1	-	-
Bakanlık Hizmet Binası	Service Building of the Ministry	-	1	-	-	-
Hekimevi	House of Physicians	-	-	-	-	-
SSK'dan Dev. Al. Dev. Hast.	Hospitals taken from SIO	-	17	-	-	-

2005 YILI DEVAM EDEN SAĞLIK YATIRIMLARI

2005 Yılında Proje Adedi
2005 Yılında Bitenler

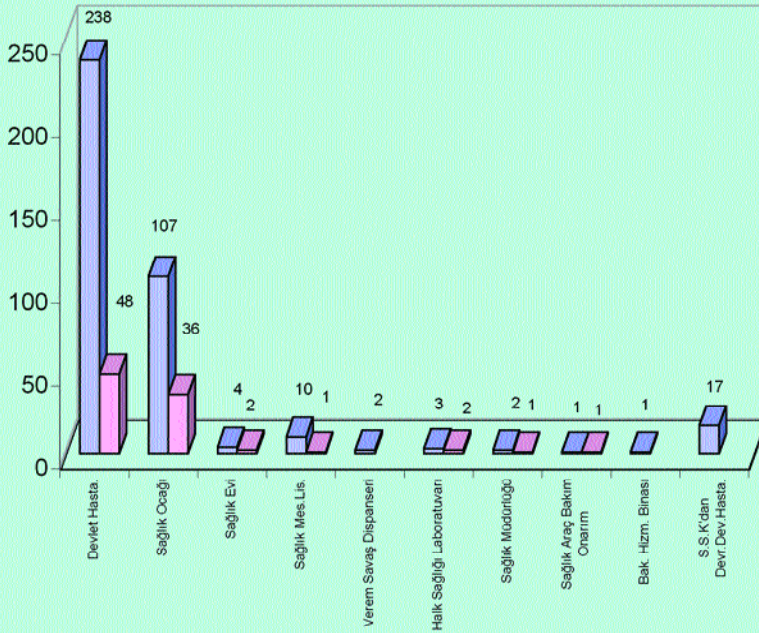

SAĞLIK YATIRIMLARININ İLLERE GÖRE DAĞILIMI, 2005

Distribution of Health Investments by Provinces, 2005

İLLER	DEVLET HASTANESİ	SAĞLIK OCAĞI	SAĞLIK EVİ	VEREM SAV.DİSP.	SAĞLIK MES.LİSESİ	DİĞER*
<i>Provinces</i>	<i>State Hospital</i>	<i>Health Center</i>	<i>Health House</i>	<i>Tuberculosis Dispensary</i>	<i>Health Profes. High School</i>	<i>Other*</i>
TOPLAM	238	107	4	2	10	7
<i>Total</i>	-	-	-	-	-	-
ADANA	2	-	-	-	-	-
ADİYAMAN	4	1	-	-	-	-
AFYONKARAHİSAR	5	1	-	-	1	-
AĞRI	3	-	-	-	-	-
AMASYA	1	1	-	-	-	1
ANKARA	19	2	-	2	1	1
ANTALYA	4	1	-	-	-	-
ARTVİN	1	-	-	-	-	-
AYDIN	0	-	-	-	-	-
BALIKESİR	4	1	-	-	-	1
BİLECİK	3	-	-	-	-	-
BİNGÖL	1	2	-	-	-	-
BİTLİS	1	-	-	-	-	-
BOLU	2	-	-	-	-	-
BURDUR	5	-	-	-	-	-
BURSA	6	5	-	-	-	-
ÇANAKKALE	4	-	-	-	-	-
ÇANKIRI	3	-	-	-	-	-
ÇORUM	4	-	-	-	-	-
DENİZLİ	3	1	-	-	-	-
DİYARBAKIR	6	-	-	-	-	-
EDİRNE	1	-	-	-	-	-
ELAZIĞ	1	2	-	-	-	-
ERZİNCAN	1	2	-	-	-	-
ERZURUM	7	5	-	-	-	-

(*) Halk Sağlığı Laboratuvarı, Sağlık Müdürlüğü, Sağlık Araçları Bakım-Onarım, Bakanlık Hizmet Binası

(*) Includes Public Health Laboratory, Provincial Health Directorate,
Health Vehicles Maintenance-Repairing, Ministry of Health Building

Sağlık İstatistikleri

SAĞLIK YATIRIMLARININ İLLERE GÖRE DAĞILIMI, 2005

Distribution of Health Investments by Provinces, 2005

İLLER	DEVLET HASTANESİ	SAĞLIK OCAĞI	SAĞLIK EVİ	VEREM SAV.DİSP.	SAĞLIK MES.LİSESİ	DİĞER*
<i>Provinces</i>	<i>State Hospital</i>	<i>Health Center</i>	<i>Health House</i>	<i>Tuberculosis Dispensary</i>	<i>Health Profes. High School</i>	<i>Other*</i>
ESKİŞEHİR	2	-	-	-	1	-
GAZİANTEP	6	1	-	-	-	-
GİRESUN	4	1	-	-	-	-
GÜMÜŞHANE	1	-	-	-	-	-
HAKKARİ	2	1	-	-	-	-
HATAY	5	1	-	-	-	-
ISPARTA	2	-	-	-	1	-
MERSİN	5	1	-	-	-	-
İSTANBUL	21	2	-	-	-	-
İZMİR	8	-	-	-	-	-
KARS	2	-	-	-	-	-
KASTAMONU	11	2	1	-	-	-
KAYSERİ	2	-	-	-	-	-
KIRKLARELİ	1	-	-	-	-	-
KIRŞEHİR	1	5	-	-	-	-
KOCAELİ	5	8	-	-	-	1
KONYA	7	-	1	-	1	-
KÜTAHYA	3	2	-	-	2	-
MALATYA	-	1	-	-	-	-
MANİSA	4	1	-	-	-	-
K.MARAŞ	2	3	-	-	2	-
MARDİN	5	1	-	-	1	-
MUĞLA	2	-	-	-	-	-
MUŞ	-	4	-	-	-	-
NEVŞEHİR	-	-	-	-	-	-
NİĞDE	1	1	-	-	-	-
ORDU	1	4	-	-	-	-

SAĞLIK YATIRIMLARININ İLLERE GÖRE DAĞILIMI, 2005

Distribution of Health Investments by Provinces, 2005

İLLER	DEVLET HASTANESİ	SAĞLIK OCAĞI	SAĞLIK EVİ	VEREM SAV.DİSP.	SAĞLIK MES.LİSESİ	DiĞER*
<i>Provinces</i>	<i>State Hospital</i>	<i>Health Center</i>	<i>Health House</i>	<i>Tuberculosis Dispensary</i>	<i>Health Profes. High School</i>	<i>Other*</i>
RİZE	2	2	-	-	-	-
SAKARYA	4	4	-	-	-	1
SAMSUN	4	4	-	-	-	-
SİİRT	1	-	-	-	-	-
SİNOP	1	-	-	-	-	-
SİVAS	4	4	-	-	-	-
TEKİRDAĞ	1	1	-	-	-	-
TOKAT	2	-	-	-	-	-
TRABZON	4	3	-	-	-	-
TUNCELİ	-	1	-	-	-	-
Ş.URFA	2	2	-	-	-	-
UŞAK	1	1	-	-	-	-
VAN	4	3	-	-	-	-
YOZGAT	2	1	-	-	-	-
ZONGULDAK	1	-	-	-	-	-
AKSARAY	1	1	2	-	-	-
BAYBURT	-	-	-	-	-	-
KARAMAN	1	-	-	-	-	1
KIRIKKALE	-	-	-	-	-	-
BATMAN	1	3	-	-	-	-
ŞİRNAK	2	5	-	-	-	-
BARTIN	-	-	-	-	-	-
ARDAHAN	-	4	-	-	-	-
İĞDIR	1	2	-	-	-	-
YALOVA	1	-	-	-	-	-
KARABÜK	2	-	-	-	-	-
KİLİS	1	1	-	-	-	-
OSMANİYE	-	-	-	-	-	-
DÜZCE	1	1	-	-	-	1

Sağlık İstatistikleri

MEDİKAL KURTARMA EKİPLERİNDE GÖREV ALANLARIN MESLEKLERİNİN KURUMLARA GÖRE DAĞILIMI, 2004

Distribution of Occupations of Personnel Who Work at Medical Rescue Teams by Institutions, 2004

İLİ	TOPLAM Total	SAĞ.BAK Ministry of Health	% %	SSK Social insurance Organization	% %	ÖZEL Private	% %	ÜNİVERSİTE University	% %	DİĞER Other	% %
GENEL TOPLAM <i>General Total</i>	579	465		25		14		52		23	
DOKTOR <i>Physician</i>	204	172	84.3	7	3.4	5	2.5	14	6.9	6	2.9
EBE-HEMŞİRE <i>Midwife - Nurse</i>	146	103	70.5	8	5.5	3	2.1	27	18.5	5	3.4
SAĞ. MEMURU <i>Sanitarian</i>	122	114	93.4	-	-	4	3.3	3	2.5	1	0.8
ATT / Emergency <i>Medicine Tech.</i>	27	26	96.3	-	-	1	3.7	-	-	-	-
ANES.TEK <i>Anesthesiology Tec.</i>	22	14	63.6	8	6.4	-	-	-	-	-	-
LAB. TEK <i>Laboratory Tech.</i>	10	8	80.0	1	10.0	-	-	1	10.0	-	-
DİĞER / Other	48	28	58.3	1	2.1	1	2.1	7	14.6	11	22.9

MEDİKAL KURTARMA EKİPLERİNDE GÖREV ALAN MESLEKLERİN KURUMLARA DAĞILIMI, 2004

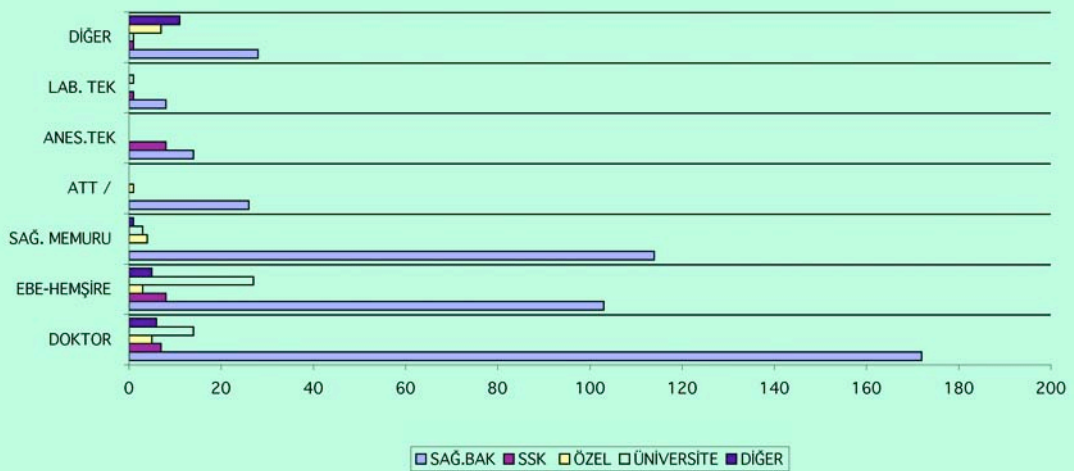

MEDİKAL KURTARMA EKİPLERİNDE GÖREV ALANLARIN KURUMLARINA VE İLLERE GÖRE DAĞILIMI, 2004

Distribution of Personnel Who Work at Medical Rescue Teams by Institutions and by Provinces, 2004

İLİ Name of Province	TOPLAM Total	SAĞ.BAK Ministry of Health	% %	SSK Social Insurance	% %	ÖZEL Private	% %	ÜNİVERS. University	% %	DİĞER Other	% %
GENEL TOP. General Total	579	465	80.3	25	4.3	14	2.4	52	9.0	23	4.0
İSTANBUL	76	66	86.8	1	1.3	1	1.3	7	9.2	1	1.3
ANKARA	61	33	54.1	-	-	-	-	28	45.9	-	-
KOCAELİ	57	40	70.2	8	14.0	2	3.5	-	-	7	12.3
İZMİR	49	29	59.2	14	28.6	-	-	4	8.2	2	4.1
VAN	44	32	72.7	-	-	3	6.8	2	4.5	7	15.9
AFYON	42	39	92.9	-	-	-	-	3	7.1	-	-
DİYARBAKIR	41	38	92.7	-	-	-	-	-	-	3	7.3
ADANA	42	36	85.7	2	4.8	-	-	4	9.5	-	-
SAMSUN	38	37	97.4	-	-	-	-	-	-	1	2.6
ERZURUM	36	36	100.0	-	-	-	-	-	-	-	-
BURSA	34	32	94.1	-	-	1	2.9	-	-	1	2.9
SAKARYA	32	26	81.3	-	-	5	15.6	-	-	1	3.1
YALOVA	17	17	100.0	-	-	-	-	-	-	-	-
DÜZCE	10	4	40.0	-	-	2	20.0	4	40.0	-	-

Medikal Kurtarma Ekiplerinde Görev Alanların Çalıştıkları Kurumlara Göre Dağılımı, 2004

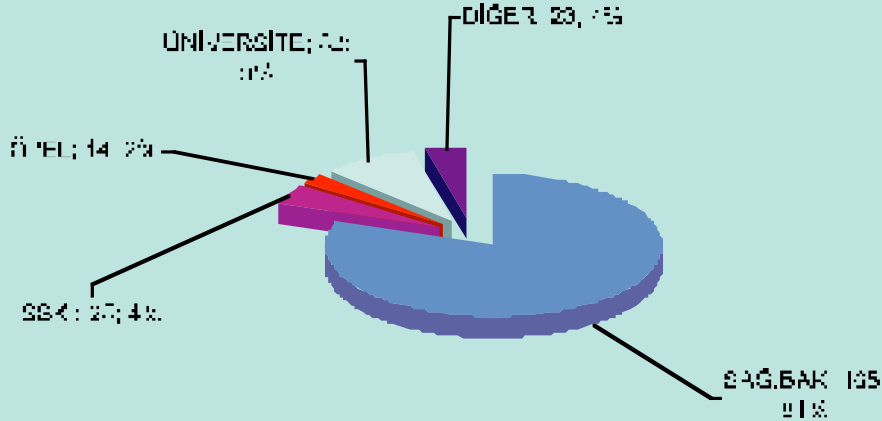

ULUSAL MEDİKAL KURTARMA EKİP (UMKE) BÖLGELERİ
(Regions of National Medical Rescue Teams NMRT)



UMKE kurulan iller(The Provinces that have NMRT)
2004

MEDİKAL KURTARMA EKİPLERİNDE GÖREV ALANLARIN MESLEKLERİNİN İLLERE GÖRE DAĞILIMI, 2004

Distribution of Occupations of Personnel Who Work at Medical Rescue Teams by Provinces, 2004

İLİ	TOPLAM	DOKTOR	%	EBE-HEMŞİRE	%	SAĞ.MEMURU	%	ATT	%	ANES.TEK	%	LAB.TEK	%	DİĞER	%
Name of Province	Total	Physician	%	Midwife - Nurse	%	Sanitarian	%	Emergency Medicine Technician	%	Anesthesiology Technician	%	Laboratory Technician	%	Other Personnel	%
GENEL TOPLAM / General Total	579	204		146		122		27		22		10		48	
İSTANBUL	76	31	41	21	27,6	9	11,8	8	11	0	-	1	1,3	6	7,9
ANKARA	61	21	34	19	31,1	3	4,9	5	8	1	2	0	-	12	19,7
KOCAELİ	57	28	49	14	24,6	10	17,5	0	-	0	-	4	7,0	1	1,8
İZMİR	49	18	37	16	32,7	2	4,1	0	-	12	24	0	-	1	2,0
VAN	44	11	25	3	6,8	14	31,8	2	5	0	-	2	4,5	12	27,3
AFYON	42	12	29	7	16,7	17	40,5	0	-	0	-	1	2,4	5	11,9
DIYARBAKIR	41	10	24	10	24,4	10	24,4	8	20	1	2	0	-	2	4,9
ADANA	42	13	31	22	52,4	7	16,7	0	-	0	-	0	-	0	-
SAMSUN	38	20	53	4	10,5	7	18,4	0	-	5	13	0	-	2	5,3
ERZURUM	36	11	31	10	27,8	12	33,3	0	-	1	3	0	-	2	5,6
BURSA	34	14	41	7	20,6	7	20,6	0	-	1	3	1	2,9	4	11,8
SAKARYA	32	6	19	5	15,6	18	56,3	2	6	1	3	0	-	0	-
YALOVA	17	5	29	5	29,4	5	29,4	0	-	0	-	1	5,9	1	5,9
DÜZCE	10	4	40	3	30,0	1	10,0	2	20	0	-	0	-	0	0

Medikal Kurtarma Ekiplerinde Görev Alanların Mesleklerinin İllere Göre Dağılımı, 2004

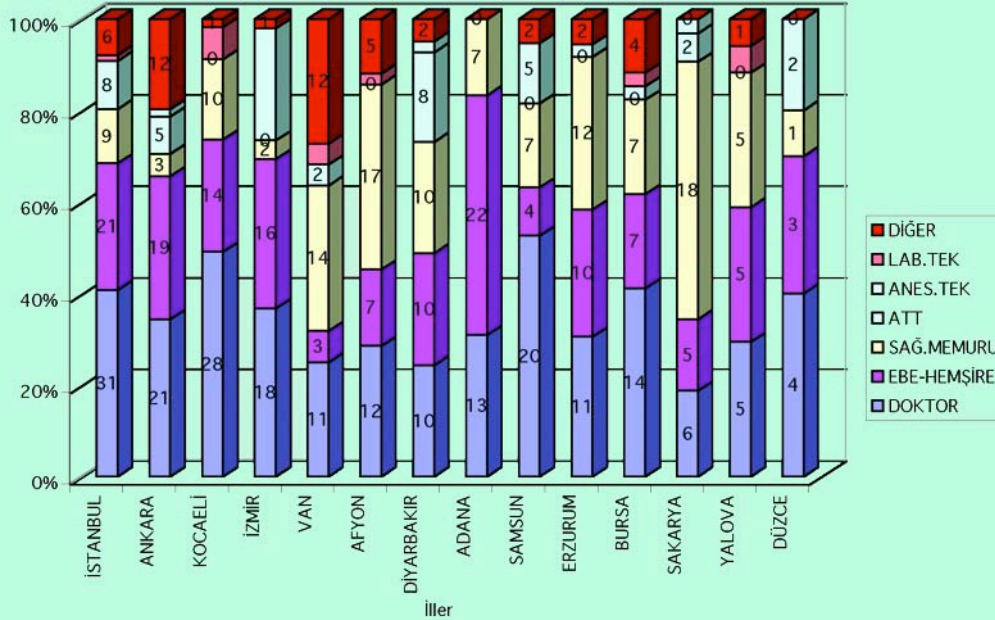

Sağlık İstatistikleri

SAĞLIK BAKANLIĞI VE DİĞER KURULUŞLARA AİT TIBBİ CİHAZ SAYILARI, 2003*

Number of Medical Equipment Owned by the Ministry of Health and Other Institutions, 2003*

İLLER Provinces	a. Sağlık Bakanlığı (S.B.) / Ministry of Health (MOH)				b. Diğer Kuruluşlar / Other Institutions			
	Bilgisayarlı Tomografi Computerized Tomograph	Manyetik Rezonans Magnetic Resonance	USG Ultrason- ograph	Sintigrafi Scinti- graphy	Mamografi Mammo- graph	Gastrosk. Gastro- scope	Laparosk. Laparo- scope	EEG Electro- encephalo.
a.Sağ. Bak. MOH	115	15	676	20	67	111	230	72
b.Diğer Other	401	196	2387	137	389	381	393	216
G. TOPLAM TOTAL	516	211	3063	157	456	492	623	288
ADANA								
a.Sağ. Bak. MOH	2	1	13	0	1	2	3	3
b.Diğer Other	8	2	80	4	4	8	10	6
G. TOPLAM TOTAL	10	3	93	4	5	10	13	9
ADİYAMAN								
a.Sağ. Bak. MOH	1	0	5	0	0	0	1	0
b.Diğer Other	0	1	3	0	0	1	0	1
G. TOPLAM TOTAL	1	1	8	0	0	1	1	1
AFYON								
a.Sağ. Bak. MOH	1	0	5	0	0	2	6	1
b.Diğer Other	3	0	14	0	2	1	2	1
G. TOPLAM TOTAL	4	0	19	0	2	3	8	2
AĞRI								
a.Sağ. Bak. MOH	1	0	0	0	0	0	0	0
b.Diğer Other	0	0	0	0	0	0	0	0
G. TOPLAM TOTAL	1	0	0	0	0	0	0	0
AMASYA								
a.Sağ. Bak. MOH	2	0	2	0	1	0	1	0
b.Diğer Other	0	0	1	0	0	0	0	0
G. TOPLAM TOTAL	2	0	3	0	1	0	1	0
ANKARA								
a.Sağ. Bak. MOH	10	1	91	5	10	37	24	7
b.Diğer Other	53	30	302	29	56	72	35	34
G. TOPLAM TOTAL	63	31	393	34	66	109	59	41
ANTALYA								
a.Sağ. Bak. MOH	3	0	10	1	3	3	8	1
b.Diğer Other	10	5	75	5	8	20	18	8
G. TOPLAM TOTAL	13	5	85	6	11	23	26	9
ARTVİN								
a.Sağ. Bak. MOH	1	0	1	0	0	2	1	0
b.Diğer Other	0	0	0	0	0	0	1	0
G. TOPLAM TOTAL	1	0	1	0	0	2	2	0
AYDIN								
a.Sağ. Bak. MOH	4	1	13	0	0	1	3	1
b.Diğer Other	3	0	15	3	3	4	7	2
G. TOPLAM TOTAL	7	1	28	3	3	5	10	3

*Veriler 2003 Sağlık Envanteri Çalışması'ndan alınmıştır. / Data were received from 2003 Health Inventory Study.

SAĞLIK BAKANLIĞI VE DİĞER KURULUŞLARA AİT TIBBİ CİHAZ SAYILARI, 2003*
*Number of Medical Equipment Owned by the Ministry of Health and Other Institutions, 2003**

İLLER <i>Provinces</i>	a. Sağlık Bakanlığı (S.B.) / Ministry of Health (MOH)				b. Diğer Kuruluşlar / Other Institutions				
		Bilgisayarlı Tomografi <i>Computerized Tomograph</i>	Manyetik Rezonans <i>Magnetic Resonance</i>	USG <i>Ultrason- ograph</i>	Sintigrafi <i>Scinti- graphy</i>	Mamografi <i>Mammo- graph</i>	Gastrok. <i>Gastro- scope</i>	Laparosk. <i>Laparo- scope</i>	EEG <i>Electro- encephalo.</i>
BALIKESİR									
a.Sağ. Bak.	<i>MOH</i>	1	0	13	0	1	3	6	1
b.Diğer	<i>Other</i>	5	2	37	0	4	1	2	2
G. TOPLAM	<i>TOTAL</i>	6	2	50	0	5	4	8	3
BİLECİK									
a.Sağ. Bak.	<i>MOH</i>	1	0	2	0	0	1	1	1
b.Diğer	<i>Other</i>	0	0	1	0	0	0	0	0
G. TOPLAM	<i>TOTAL</i>	1	0	3	0	0	1	1	1
BİNGÖL									
a.Sağ. Bak.	<i>MOH</i>	1	0	1	0	0	0	0	1
b.Diğer	<i>Other</i>	0	0	0	0	0	0	0	0
G. TOPLAM	<i>TOTAL</i>	1	0	1	0	0	0	0	1
BİTLİS									
a.Sağ. Bak.	<i>MOH</i>	1	0	4	0	0	0	0	0
b.Diğer	<i>Other</i>	1	0	1	0	0	0	0	0
G. TOPLAM	<i>TOTAL</i>	2	0	5	0	0	0	0	0
BOLU									
a.Sağ. Bak.	<i>MOH</i>	1	0	5	0	1	0	2	0
b.Diğer	<i>Other</i>	1	0	3	1	1	0	0	1
G. TOPLAM	<i>TOTAL</i>	2	0	8	1	2	0	2	1
BURDUR									
a.Sağ. Bak.	<i>MOH</i>	1	0	5	0	1	0	2	2
b.Diğer	<i>Other</i>	0	0	0	0	0	0	0	0
G. TOPLAM	<i>TOTAL</i>	1	0	5	0	1	0	2	2
BURSA									
a.Sağ. Bak.	<i>MOH</i>	3	0	18	1	1	2	11	4
b.Diğer	<i>Other</i>	11	8	90	6	15	16	13	12
G. TOPLAM	<i>TOTAL</i>	14	8	108	7	16	18	24	16
ÇANAKKALE									
a.Sağ. Bak.	<i>MOH</i>	1	0	9	0	1	0	2	1
b.Diğer	<i>Other</i>	1	1	8	0	1	0	0	0
G. TOPLAM	<i>TOTAL</i>	2	1	17	0	2	0	2	1
ÇANKIRI									
a.Sağ. Bak.	<i>MOH</i>	1	0	0	0	0	1	1	0
b.Diğer	<i>Other</i>	0	0	1	0	0	0	0	0
G. TOPLAM	<i>TOTAL</i>	1	0	1	0	0	1	1	0
ÇORUM									
a.Sağ. Bak.	<i>MOH</i>	1	0	4	0	1	0	4	1
b.Diğer	<i>Other</i>	1	0	11	0	1	1	1	1
G. TOPLAM	<i>TOTAL</i>	2	0	15	0	2	1	5	2
DENİZLİ									
a.Sağ. Bak.	<i>MOH</i>	1	0	15	0	1	1	5	1
b.Diğer	<i>Other</i>	3	3	22	1	2	4	5	3
G. TOPLAM	<i>TOTAL</i>	4	3	37	1	3	5	10	4

Sağlık İstatistikleri

SAĞLIK BAKANLIĞI VE DİĞER KURULUŞLARA AİT TIBBİ CİHAZ SAYILARI, 2003* Number of Medical Equipment Owned by the Ministry of Health and Other Institutions, 2003*

İLLER Provinces	a. Sağlık Bakanlığı (S.B.) / Ministry of Health (MOH)				b. Diğer Kuruluşlar / Other Institutions				
	Bilgisayarlı Tomografi Computerized Tomograph	Manyetik Rezonans Magnetic Resonance	USG Ultrason- ograph	Sintigrafi Scinti- graphy	Mamografi Mammo- graph	Gastrosk. Gastro- scope	Laparosk. Laparo- scope	EEG Electro- encephalo.	
DİYARBAKIR									
a.Sağ. Bak.	MOH	1	0	10	0	1	1	2	0
b.Diğer	Other	5	5	30	2	4	11	2	3
G. TOPLAM	TOTAL	6	5	40	2	5	12	4	3
EDİRNE									
a.Sağ. Bak.	MOH	2	0	4	0	0	0	1	1
b.Diğer	Other	3	1	12	1	4	2	4	1
G. TOPLAM	TOTAL	5	1	16	1	4	2	5	2
ELAZIĞ									
a.Sağ. Bak.	MOH	1	0	6	0	1	0	1	2
b.Diğer	Other	4	2	15	1	3	9	3	3
G. TOPLAM	TOTAL	5	2	21	1	4	9	4	5
ERZİNCAN									
a.Sağ. Bak.	MOH	1	0	4	0	0	1	1	1
b.Diğer	Other	1	1	5	0	0	1	1	0
G. TOPLAM	TOTAL	2	1	9	0	0	2	2	1
ERZURUM									
a.Sağ. Bak.	MOH	2	2	18	0	4	1	3	1
b.Diğer	Other	2	2	28	2	2	1	6	4
G. TOPLAM	TOTAL	4	4	46	2	6	2	9	5
ESKİŞEHİR									
a.Sağ. Bak.	MOH	1	0	5	0	0	2	4	1
b.Diğer	Other	5	3	28	3	4	5	8	6
G. TOPLAM	TOTAL	6	3	33	3	4	7	12	7
GAZİANTEP									
a.Sağ. Bak.	MOH	1	0	6	0	1	0	2	1
b.Diğer	Other	3	2	32	2	3	6	16	5
G. TOPLAM	TOTAL	4	2	38	2	4	6	18	6
GİRESUN									
a.Sağ. Bak.	MOH	1	0	4	0	1	1	1	0
b.Diğer	Other	1	0	1	0	0	0	0	0
G. TOPLAM	TOTAL	2	0	5	0	1	1	1	0
GÜMÜŞHANE									
a.Sağ. Bak.	MOH	1	0	1	0	0	0	5	0
b.Diğer	Other	0	0	0	0	0	0	0	0
G. TOPLAM	TOTAL	1	0	1	0	0	0	5	0
HAKKARİ									
a.Sağ. Bak.	MOH	0	0	2	0	0	0	1	0
b.Diğer	Other	0	0	0	0	0	0	0	0
G. TOPLAM	TOTAL	0	0	2	0	0	0	1	0

SAĞLIK BAKANLIĞI VE DİĞER KURULUŞLARA AİT TIBBİ CİHAZ SAYILARI, 2003*
*Number of Medical Equipment Owned by the Ministry of Health and Other Institutions, 2003**

İLLER <i>Provinces</i>	a. Sağlık Bakanlığı (S.B.) / Ministry of Health (MOH)				b. Diğer Kuruluşlar / Other Institutions				
	Bilgisayarlı Tomografi <i>Computerized Tomograph</i>	Manyetik Rezonans <i>Magnetic Resonance</i>	USG <i>Ultrason- ograph</i>	Sintigrafi <i>Scinti- graphy</i>	Mamografi <i>Mammo- graph</i>	Gastrosk. <i>Gastro- scope</i>	Laparosk. <i>Laparo- scope</i>	EEG <i>Electro- encephalo.</i>	
HATAY									
a.Sağ. Bak.	MOH	1	0	4	0	1	0	5	1
b.Diğer	Other	2	1	7	0	1	1	1	1
G. TOPLAM	TOTAL	3	1	11	0	2	1	6	2
ISPARTA									
a.Sağ. Bak.	MOH	1	0	12	0	0	2	2	2
b.Diğer	Other	2	2	11	1	2	3	3	4
G. TOPLAM	TOTAL	3	2	23	1	2	5	5	6
İÇEL									
a.Sağ. Bak.	MOH	2	0	11	0	0	2	3	1
b.Diğer	Other	3	0	52	0	3	4	8	3
G. TOPLAM	TOTAL	5	0	63	0	3	6	11	4
İSTANBUL									
a.Sağ. Bak.	MOH	6	2	67	8	11	13	21	9
b.Diğer	Other	120	59	757	41	151	140	145	51
G. TOPLAM	TOTAL	126	61	824	49	162	153	166	60
İZMİR									
a.Sağ. Bak.	MOH	9	2	52	1	4	6	11	4
b.Diğer	Other	37	13	201	13	30	7	21	14
G. TOPLAM	TOTAL	46	15	253	14	34	13	32	18
KARS									
a.Sağ. Bak.	MOH	1	0	2	0	0	1	0	0
b.Diğer	Other	0	0	1	0	0	1	0	0
G. TOPLAM	TOTAL	1	0	3	0	0	2	0	0
KASTAMONU									
a.Sağ. Bak.	MOH	1	0	5	0	0	0	1	0
b.Diğer	Other	0	1	4	1	1	1	1	2
G. TOPLAM	TOTAL	1	1	9	1	1	1	2	2
KAYSERİ									
a.Sağ. Bak.	MOH	1	0	12	1	1	1	5	1
b.Diğer	Other	4	3	42	1	3	3	8	6
G. TOPLAM	TOTAL	5	3	54	2	4	4	13	7
KIRKLARELİ									
a.Sağ. Bak.	MOH	2	0	4	0	1	0	2	0
b.Diğer	Other	3	1	5	0	2	0	0	0
G. TOPLAM	TOTAL	5	1	9	0	3	0	2	0
KIRŞEHİR									
a.Sağ. Bak.	MOH	1	0	3	0	0	0	1	0
b.Diğer	Other	0	0	1	0	0	0	0	0
G. TOPLAM	TOTAL	1	0	4	0	0	0	1	0

Sağlık İstatistikleri

SAĞLIK BAKANLIĞI VE DİĞER KURULUŞLARA AİT TIBBİ CİHAZ SAYILARI, 2003*

Number of Medical Equipment Owned by the Ministry of Health and Other Institutions, 2003*

a. Sağlık Bakanlığı (S.B.) / Ministry of Health (MOH)					b. Diğer Kuruluşlar / Other Institutions				
İLLER Provinces		Bilgisayarlı Manyetik		USG Ultrason- ograph	Sintigrafi Scinti- graphy	Mamografi Mammo- graph	Gastrosk. Gastro- scope	Laparosk. Laparo- scope	EEG Electro- encephalo.
		Tomografi Computerized Tomograph	Rezonans Magnetic Rezonans						
KOCAELİ									
a.Sağ. Bak.	MOH	1	1	9	0	0	0	4	1
b.Diğer	Other	8	3	69	1	7	5	6	4
G. TOPLAM	TOTAL	9	4	78	1	7	5	10	5
KONYA									
a.Sağ. Bak.	MOH	3	0	24	0	2	2	10	2
b.Diğer	Other	11	4	54	3	9	10	9	7
G. TOPLAM	TOTAL	14	4	78	3	11	12	19	9
KÜTAHYA									
a.Sağ. Bak.	MOH	1	0	5	0	1	2	4	0
b.Diğer	Other	3	0	7	0	1	0	0	0
G. TOPLAM	TOTAL	4	0	12	0	2	2	4	0
MALATYA									
a.Sağ. Bak.	MOH	1	0	7	0	0	2	3	1
b.Diğer	Other	7	3	20	2	3	5	5	2
G. TOPLAM	TOTAL	8	3	27	2	3	7	8	3
MANİSA									
a.Sağ. Bak.	MOH	1	0	20	0	1	2	6	2
b.Diğer	Other	8	3	45	0	9	4	5	2
G. TOPLAM	TOTAL	9	3	65	0	10	6	11	4
K. MARAŞ									
a.Sağ. Bak.	MOH	1	0	6	0	1	1	2	1
b.Diğer	Other	4	5	25	1	4	1	3	2
G. TOPLAM	TOTAL	5	5	31	1	5	2	5	3
MARDİN									
a.Sağ. Bak.	MOH	0	0	3	0	0	0	0	0
b.Diğer	Other	2	2	4	0	0	0	0	0
G. TOPLAM	TOTAL	2	2	7	0	0	0	0	0
MUĞLA									
a.Sağ. Bak.	MOH	4	0	7	0	1	1	6	2
b.Diğer	Other	10	3	20	0	6	5	7	2
G. TOPLAM	TOTAL	14	3	27	0	7	6	13	4
MUŞ									
a.Sağ. Bak.	MOH	10	2	0	0	0	0	1	0
b.Diğer	Other	0	1	1	0	0	0	0	0
G. TOPLAM	TOTAL	1	1	3	0	0	0	0	1
NEVŞEHİR									
a.Sağ. Bak.	MOH	1	0	4	0	1	0	1	0
b.Diğer	Other	1	0	4	0	0	1	1	0
G. TOPLAM	TOTAL	2	0	8	0	1	1	2	0

SAĞLIK BAKANLIĞI VE DİĞER KURULUŞLARA AIT TIBBİ CİHAZ SAYILARI, 2003*
 Number of Medical Equipment Owned by the Ministry of Health and Other Institutions, 2003*

a. Sağlık Bakanlığı (S.B.) / Ministry of Health (MOH)		b. Diğer Kuruluşlar / Other Institutions									
İLLER Provinces		Bilgisayarlı	Manyetik	USG	Sintigrafi	Mamografi	Gastrosk.	Laparosk.	EEG		
		Tomografi	Rezonans							Rezonans	Tomografi
		Tomograph	Rezonans	ograph	graphy	graph	scope	scope	ncephalo.		
NIĞDE											
a.Sağ. Bak.	MOH	1	0	5	0	1	2	1	1		
b.Diğer	Other	1	1	3	0	0	1	0	0		
G. TOPLAM	TOTAL	2	1	8	0	1	3	1	1		
ORDU											
a.Sağ. Bak.	MOH	2	0	8	0	1	2	3	0		
b.Diğer	Other	2	1	10	0	3	1	1	0		
G. TOPLAM	TOTAL	4	1	18	0	4	3	4	0		
RİZE											
a.Sağ. Bak.	MOH	1	1	4	1	1	0	0	1		
b.Diğer	Other	0	0	0	0	0	0	0	0		
G. TOPLAM	TOTAL	1	1	4	1	1	0	0	1		
SAKARYA											
a.Sağ. Bak.	MOH	2	1	6	0	0	0	1	0		
b.Diğer	Other	2	0	23	0	2	2	2	1		
G. TOPLAM	TOTAL	4	1	29	0	2	2	3	1		
SAMSUN											
a.Sağ. Bak.	MOH	1	1	9	1	2	1	4	2		
b.Diğer	Other	12	4	47	3	8	1	5	2		
G. TOPLAM	TOTAL	13	5	56	4	10	2	9	4		
ŞİRT											
a.Sağ. Bak.	MOH	1	0	1	0	0	0	0	0		
b.Diğer	Other	1	0	1	0	0	1	0	0		
G. TOPLAM	TOTAL	2	0	2	0	0	1	0	0		
SİNOP											
a.Sağ. Bak.	MOH	0	0	1	0	0	0	1	1		
b.Diğer	Other	0	0	1	0	0	0	1	0		
G. TOPLAM	TOTAL	0	0	2	0	0	0	2	1		
SİVAS											
a.Sağ. Bak.	MOH	1	0	8	0	1	2	1	1		
b.Diğer	Other	2	1	14	1	1	3	1	2		
G. TOPLAM	TOTAL	3	1	22	1	2	5	2	3		
TEKİRDAĞ											
a.Sağ. Bak.	MOH	2	0	8	0	0	0	1	0		
b.Diğer	Other	5	2	18	0	5	2	2	0		
G. TOPLAM	TOTAL	7	2	26	0	5	2	3	0		
TOKAT											
a.Sağ. Bak.	MOH	1	0	8	0	0	0	3	0		
b.Diğer	Other	3	1	5	0	3	0	1	2		
G. TOPLAM	TOTAL	4	1	13	0	3	0	4	2		
TRABZON											
a.Sağ. Bak.	MOH	1	0	7	1	1	2	1	1		
b.Diğer	Other	6	3	19	1	5	4	3	3		
G. TOPLAM	TOTAL	7	3	26	2	6	6	4	4		

Sağlık İstatistikleri

SAĞLIK BAKANLIĞI VE DİĞER KURULUŞLARA AİT TIBBİ CİHAZ SAYILARI, 2003* Number of Medical Equipment Owned by the Ministry of Health and Other Institutions, 2003*

İLLER Provinces	a. Sağlık Bakanlığı (S.B.) / Ministry of Health (MOH)				b. Diğer Kuruluşlar / Other Institutions				
		Bilgisayarlı Tomografi Computerized Tomograph	Manyetik Rezonans Magnetic Resonance	USG Ultrason- ograph	Sintigrafi Scinti- graphy	Mamografi Mammo- graph	Gastrosk. Gastro- scope	Laparosk. Laparo- scope	EEG Electro- encephalo.
TUNCELİ									
a.Sağ. Bak.	MOH	0	0	2	0	0	0	0	0
b.Diğer	Other	0	0	0	0	0	0	0	0
G. TOPLAM	TOTAL	0	0	2	0	0	0	0	0
ŞANLIURFA									
a.Sağ. Bak.	MOH	1	0	10	0	0	2	0	0
b.Diğer	Other	2	0	14	0	1	1	3	2
G. TOPLAM	TOTAL	3	0	24	0	1	1	5	2
UŞAK									
a.Sağ. Bak.	MOH	1	0	6	0	0	0	0	0
b.Diğer	Other	1	1	6	0	1	0	1	0
G. TOPLAM	TOTAL	2	1	12	0	1	0	1	0
VAN									
a.Sağ. Bak.	MOH	1	0	7	0	0	3	1	1
b.Diğer	Other	2	2	7	0	1	2	2	3
G. TOPLAM	TOTAL	3	2	14	0	1	2	5	4
YOZGAT									
a.Sağ. Bak.	MOH	1	0	9	0	0	3	0	0
b.Diğer	Other	0	0	2	0	0	0	0	0
G. TOPLAM	TOTAL	1	0	11	0	0	3	0	0
ZONGULDAK									
a.Sağ. Bak.	MOH	0	0	2	0	0	1	2	0
b.Diğer	Other	4	2	19	2	3	1	5	5
G. TOPLAM	TOTAL	4	2	21	2	3	2	7	5
AKSARAY									
a.Sağ. Bak.	MOH	1	0	9	0	1	1	2	1
b.Diğer	Other	0	0	7	0	0	0	0	0
G. TOPLAM	TOTAL	1	0	16	0	1	1	2	1
BAYBURT									
a.Sağ. Bak.	MOH	1	0	0	0	1	0	1	1
b.Diğer	Other	0	0	0	0	0	0	0	0
G. TOPLAM	TOTAL	1	0	0	0	1	0	1	1
KARAMAN									
a.Sağ. Bak.	MOH	0	0	5	0	0	0	1	0
b.Diğer	Other	0	0	0	0	0	0	0	0
G. TOPLAM	TOTAL	0	0	5	0	0	0	1	0

SAĞLIK BAKANLIĞI VE DİĞER KURULUŞLARA AİT TIBBİ CİHAZ SAYILARI, 2003
Number of Medical Equipment Owned by the Ministry of Health and Other Institutions, 2003

İLLER <i>Provinces</i>	a. Sağlık Bakanlığı (S.B.) / Ministry of Health (MOH)				b. Diğer Kuruluşlar / Other Institutions			
		Bilgisayarlı	Manyetik					
		Tomografi	Rezonans	USG	Sintigrafi	Mamografi	Gastrosk.	Laparosk.
	<i>Computerized</i>	<i>Magnetic</i>	<i>Ultrason-</i>	<i>Scinti-</i>	<i>Mammo-</i>	<i>Gastro-</i>	<i>Laparo-</i>	<i>Electro-</i>
	<i>Tomograph</i>	<i>Rezonans</i>	<i>ograph</i>	<i>graphy</i>	<i>graph</i>	<i>scope</i>	<i>scope</i>	<i>ncephalo.</i>
KIRIKKALE								
a.Sağ. Bak. <i>MOH</i>	2	1	3	0	0	2	2	0
b.Diğer <i>Other</i>	2	2	5	0	1	1	1	1
G. TOPLAM <i>TOTAL</i>	4	3	8	0	1	3	3	1
BATMAN								
a.Sağ. Bak. <i>MOH</i>	1	0	1	0	0	0	0	0
b.Diğer <i>Other</i>	1	2	7	1	0	2	1	1
G. TOPLAM <i>TOTAL</i>	2	2	8	1	0	2	1	1
ŞIRNAK								
a.Sağ. Bak. <i>MOH</i>	0	0	2	0	0	0	0	0
b.Diğer <i>Other</i>	0	0	0	0	0	0	0	0
G. TOPLAM <i>TOTAL</i>	0	0	2	0	0	0	0	0
BARTIN								
a.Sağ. Bak. <i>MOH</i>	0	0	0	0	0	0	0	0
b.Diğer <i>Other</i>	1	1	3	0	1	0	1	0
G. TOPLAM <i>TOTAL</i>	1	1	3	0	1	0	1	0
ARDAHAN								
a.Sağ. Bak. <i>MOH</i>	0	0	2	0	1	0	1	0
b.Diğer <i>Other</i>	0	0	0	0	0	0	0	0
G. TOPLAM <i>TOTAL</i>	0	0	2	0	1	0	1	0
İĞDIR								
a.Sağ. Bak. <i>MOH</i>	1	0	1	0	0	0	1	0
b.Diğer <i>Other</i>	0	0	1	0	0	0	0	0
G. TOPLAM <i>TOTAL</i>	1	0	2	0	0	0	1	0
YALOVA								
a.Sağ. Bak. <i>MOH</i>	1	0	2	0	1	1	1	0
b.Diğer <i>Other</i>	1	0	7	0	2	1	1	0
G. TOPLAM <i>TOTAL</i>	2	0	9	0	3	2	2	0
KARABÜK								
a.Sağ. Bak. <i>MOH</i>	1	0	4	0	0	0	3	1
b.Diğer <i>Other</i>	2	1	5	0	1	0	0	0
G. TOPLAM <i>TOTAL</i>	3	1	9	0	1	0	3	1
KİLİS								
a.Sağ. Bak. <i>MOH</i>	0	0	0	0	1	0	0	0
b.Diğer <i>Other</i>	0	0	1	0	0	0	0	0
G. TOPLAM <i>TOTAL</i>	0	0	1	0	1	0	0	0
OSMANİYE								
a.Sağ. Bak. <i>MOH</i>	1	1	6	0	0	0	2	1
b.Diğer <i>Other</i>	1	0	12	0	1	2	2	0
G. TOPLAM <i>TOTAL</i>	2	1	18	0	1	2	4	1
DÜZCE								
a.Sağ. Bak. <i>MOH</i>	1	0	5	0	0	1	1	0
b.Diğer <i>Other</i>	1	0	5	5	1	2	3	1
G. TOPLAM <i>TOTAL</i>	2	0	10	5	1	3	4	1

Sağlık İstatistikleri

SAĞLIK BAKANLIĞI VE DİĞER KURULUŞLARA AİT BAZI GÖSTERGELER, 2003*

Some Indicators of the Ministry of Health and Other Institutions, 2003*

İLLER	a. Sağlık Bakanlığı (S.B.) / Ministry of Health				b. Diğer Kuruluşlar / Other Institutions				
	Poliklinik Oda Sayısı	Acil Cerrahi Poliklinik Oda Sayısı	Acil Dahiliye Poliklinik Oda Sayısı	Acil Çocuk Polikliniği Oda Sayısı	Acil Muayene Oda Sayısı	Acil Müdahale Oda Sayısı	Acil Ameliyathane Sayısı	Müşahade Yatak Sayısı	
Provinces	Number of Outpatient Rooms	Number of Emergency Surgery	Number of Emergency Internal	Number of Emergency Child	Number of Emergency Examination	Number of Emergency Treatment	Number of Emergency Surgery	Number of Supervisory Rooms	
a.Sağ. Bak.	MOH	16,148	226	185	104	1,939	3,428	132	5,406
b.Diğer	Other	19,474	492	472	310	1,241	2,281	337	7,385
G. TOPLAM	TOTAL	35,622	718	657	414	3,180	5,709	469	12,791
ADANA									
a.Sağ. Bak.	MOH	317	5	9	3	78	58	1	114
b.Diğer	Other	595	9	12	11	47	63	7	199
G. TOPLAM	TOTAL	912	14	21	14	125	121	8	313
ADIYAMAN									
a.Sağ. Bak.	MOH	218	1	3	1	11	62	0	28
b.Diğer	Other	20	0	1	0	0	3	0	21
G. TOPLAM	TOTAL	238	1	4	1	11	65	0	49
AFYON									
a.Sağ. Bak.	MOH	378	8	4	2	12	66	0	76
b.Diğer	Other	90	1	1	1	1	9	1	71
G. TOPLAM	TOTAL	468	9	5	3	13	75	1	147
AĞRI									
a.Sağ. Bak.	MOH	81	1	0	0	2	11	1	21
b.Diğer	Other	14	2	1	0	2	2	0	29
G. TOPLAM	TOTAL	95	3	1	0	4	13	1	50
AMASYA									
a.Sağ. Bak.	MOH	59	1	0	0	5	8	0	36
b.Diğer	Other	22	1	0	0	0	3	0	17
G. TOPLAM	TOTAL	81	2	0	0	5	11	0	53
ANKARA									
a.Sağ. Bak.	MOH	923	12	7	11	78	106	10	98
b.Diğer	Other	2836	47	66	35	204	281	18	494
G. TOPLAM	TOTAL	3759	59	73	46	282	387	28	592
ANTALYA									
a.Sağ. Bak.	MOH	457	5	4	1	52	83	1	81
b.Diğer	Other	461	17	12	15	33	79	16	183
G. TOPLAM	TOTAL	918	22	16	16	85	162	17	264
ARTVİN									
a.Sağ. Bak.	MOH	84	1	0	0	11	24	1	43
b.Diğer	Other	18	0	0	0	2	3	0	22
G. TOPLAM	TOTAL	102	1	0	0	13	27	1	65
AYDIN									
a.Sağ. Bak.	MOH	368	11	10	2	65	97	2	160
b.Diğer	Other	205	4	3	1	7	18	4	103
G. TOPLAM	TOTAL	573	15	13	3	72	115	6	263

SAĞLIK BAKANLIĞI VE DİĞER KURULUŞLARA AİT BAZI GÖSTERGELER, 2003*

Some Indicators of the Ministry of Health and Other Institutions, 2003*

İLLER	a. Sağlık Bakanlığı (S.B.) / Ministry of Health				b. Diğer Kuruluşlar / Other Institutions				
	Poliklinik Oda Sayısı	Acil Cerrahi Poliklinik Oda Sayısı	Acil Dahiliye Poliklinik Oda Sayısı	Acil Çocuk Polikliniği Oda Sayısı	Acil Muayene Oda Sayısı	Acil Müdahale Oda Sayısı	Acil Ameliyathane Sayısı	Müşahade Yatak Sayısı	
Provinces	Number of Outpatient Rooms	Number of Emergency Surgery	Number of Emergency Internal	Number of Emergency Child	Number of Emergency Examination	Number of Emergency Treatment	Number of Emergency Surgery	Number of Supervisory Rooms	
BALIKESİR									
a.Sağ. Bak.	MOH	329	5	4	1	50	117	6	142
b.Diğer	Other	278	0	3	0	14	21	1	120
G. TOPLAM	TOTAL	607	5	7	1	64	138	7	262
BİLECİK									
a.Sağ. Bak.	MOH	65	0	0	0	11	16	0	83
b.Diğer	Other	15	0	0	0	2	2	0	12
G. TOPLAM	TOTAL	80	0	0	0	13	18	0	95
BİNGÖL									
a.Sağ. Bak.	MOH	56	0	0	1	5	14	1	17
b.Diğer	Other	7	0	0	0	0	1	0	20
G. TOPLAM	TOTAL	63	0	0	1	5	15	1	37
BİTLİS									
a.Sağ. Bak.	MOH	57	1	0	1	8	14	0	27
b.Diğer	Other	7	0	0	0	0	1	0	22
G. TOPLAM	TOTAL	64	1	0	1	8	15	0	49
BOLU									
a.Sağ. Bak.	MOH	92	1	0	0	10	23	0	64
b.Diğer	Other	43	0	0	0	0	2	0	26
G. TOPLAM	TOTAL	135	1	0	0	10	25	0	90
BURDUR									
a.Sağ. Bak.	MOH	107	0	0	0	12	29	0	68
b.Diğer	Other	37	0	0	0	5	3	0	41
G. TOPLAM	TOTAL	144	0	0	0	17	32	0	109
BURSA									
a.Sağ. Bak.	MOH	595	8	5	7	50	112	7	85
b.Diğer	Other	836	22	15	19	90	100	19	322
G. TOPLAM	TOTAL	1431	30	20	26	140	212	26	407
ÇANAKKALE									
a.Sağ. Bak.	MOH	189	1	0	0	36	44	0	82
b.Diğer	Other	62	1	1	0	0	7	0	74
G. TOPLAM	TOTAL	251	2	1	0	35	51	0	156
ÇANKIRI									
a.Sağ. Bak.	MOH	69	2	1	0	18	21	0	32
b.Diğer	Other	17	0	0	0	2	0	0	29
G. TOPLAM	TOTAL	86	2	1	0	20	21	0	61
ÇORUM									
a.Sağ. Bak.	MOH	200	0	0	0	17	40	0	63
b.Diğer	Other	114	2	2	2	5	8	2	92
G. TOPLAM	TOTAL	314	2	2	2	22	48	2	155

Sağlık İstatistikleri

SAĞLIK BAKANLIĞI VE DİĞER KURULUŞLARA AİT BAZI GÖSTERGELER, 2003*

Some Indicators of the Ministry of Health and Other Institutions, 2003*

İLLER	a. Sağlık Bakanlığı (S.B.) / Ministry of Health				b. Diğer Kuruluşlar / Other Institutions				
	Poliklinik Oda Sayısı	Acil Cerrahi Poliklinik Oda Sayısı	Acil Dahiliye Poliklinik Oda Sayısı	Acil Çocuk Polikliniği Oda Sayısı	Acil Muayene Oda Sayısı	Acil Müdahale Oda Sayısı	Acil Ameliyathane Sayısı	Müşahade Yatak Sayısı	
Provinces	Number of Outpatient Rooms	Number of Emergency Surgery	Number of Emergency Internal	Number of Emergency Child	Number of Emergency Examination	Number of Emergency Treatment	Number of Emergency Surgery	Number of Supervisory Rooms	
DENİZLİ									
a.Sağ. Bak.	MOH	268	3	2	2	41	71	2	206
b.Diğer	Other	136	4	4	4	11	22	4	78
G. TOPLAM	TOTAL	404	7	6	6	52	93	6	284
DİYARBAKIR									
a.Sağ. Bak.	MOH	184	4	4	1	34	40	2	75
b.Diğer	Other	176	5	2	2	10	21	6	104
G. TOPLAM	TOTAL	360	9	6	3	44	61	8	179
EDİRNE									
a.Sağ. Bak.	MOH	81	3	2	0	10	36	0	50
b.Diğer	Other	240	11	11	8	3	11	3	76
G. TOPLAM	TOTAL	321	14	13	8	13	47	3	126
ELAZIĞ									
a.Sağ. Bak.	MOH	130	9	4	0	10	35	1	118
b.Diğer	Other	146	3	1	1	14	14	1	75
G. TOPLAM	TOTAL	276	12	5	1	24	49	2	193
ERZİNCAN									
a.Sağ. Bak.	MOH	101	3	0	0	10	18	0	36
b.Diğer	Other	47	0	0	0	3	4	1	36
G. TOPLAM	TOTAL	148	3	0	0	13	22	1	72
ERZURUM									
a.Sağ. Bak.	MOH	220	7	6	3	36	91	5	198
b.Diğer	Other	107	2	2	1	4	11	1	83
G. TOPLAM	TOTAL	327	9	8	4	40	102	6	281
ESKİŞEHİR									
a.Sağ. Bak.	MOH	138	0	0	1	15	38	0	37
b.Diğer	Other	356	5	3	6	13	33	5	103
G. TOPLAM	TOTAL	494	5	3	7	28	71	5	140
GAZİANTEP									
a.Sağ. Bak.	MOH	172	0	2	1	36	31	0	29
b.Diğer	Other	258	7	6	5	8	64	6	212
G. TOPLAM	TOTAL	430	7	8	6	44	95	6	241
GİRESUN									
a.Sağ. Bak.	MOH	150	4	2	1	24	43	1	62
b.Diğer	Other	25	0	0	0	0	1	0	24
G. TOPLAM	TOTAL	175	4	2	1	24	44	1	86
GÜMÜŞHANE									
a.Sağ. Bak.	MOH	131	1	1	5	1	23	2	28
b.Diğer	Other	0	0	0	0	0	0	0	10
G. TOPLAM	TOTAL	131	1	1	5	1	23	2	38

SAĞLIK BAKANLIĞI VE DİĞER KURULUŞLARA AIT BAZI GÖSTERGELER, 2003*

Some Indicators of the Ministry of Health and Other Institutions, 2003*

İLLER	a. Sağlık Bakanlığı (S.B.) / Ministry of Health				b. Diğer Kuruluşlar / Other Institutions				
	Poliklinik Oda Sayısı	Acil Cerrahi Poliklinik Oda Sayısı	Acil Dahiliye Poliklinik Oda Sayısı	Acil Çocuk Polikliniği Oda Sayısı	Acil Muayene Oda Sayısı	Acil Müdahale Oda Sayısı	Acil Ameliyathane Sayısı	Müşahade Yatak Sayısı	
Provinces	Number of Outpatient Rooms	Number of Emergency Surgery	Number of Emergency Internal	Number of Emergency Child	Number of Emergency Examination	Number of Emergency Treatment	Number of Emergency Surgery	Number of Supervisory Rooms	
HAKKARİ									
a.Sağ. Bak.	MOH	18	0	0	0	4	2	0	0
b.Diğer	Other	0	0	0	0	0	0	0	0
G. TOPLAM	TOTAL	18	0	0	0	4	2	0	0
HATAY									
a.Sağ. Bak.	MOH	255	1	0	1	60	47	4	83
b.Diğer	Other	47	0	0	0	0	7	0	34
G. TOPLAM	TOTAL	302	1	0	1	60	54	4	117
ISPARTA									
a.Sağ. Bak.	MOH	185	4	5	3	28	57	1	76
b.Diğer	Other	79	1	2	1	8	8	1	32
G. TOPLAM	TOTAL	264	5	7	4	36	65	2	108
İÇEL									
a.Sağ. Bak.	MOH	320	2	1	2	38	72	1	101
b.Diğer	Other	289	10	8	3	36	33	7	167
G. TOPLAM	TOTAL	609	12	9	5	74	105	8	268
İSTANBUL									
a.Sağ. Bak.	MOH	1185	20	27	17	171	160	16	159
b.Diğer	Other	6106	209	214	121	376	787	139	1641
G. TOPLAM	TOTAL	7291	229	241	138	547	947	155	1800
İZMİR									
a.Sağ. Bak.	MOH	933	16	24	3	99	184	4	125
b.Diğer	Other	1484	31	21	9	87	148	17	464
G. TOPLAM	TOTAL	2417	47	45	12	186	332	21	589
KARS									
a.Sağ. Bak.	MOH	93	1	0	1	16	18	1	34
b.Diğer	Other	34	1	1	0	1	2	0	22
G. TOPLAM	TOTAL	127	2	1	1	17	20	1	56
KASTAMONU									
a.Sağ. Bak.	MOH	136	1	0	0	26	45	0	64
b.Diğer	Other	54	1	1	0	8	8	0	43
G. TOPLAM	TOTAL	190	2	1	0	34	53	0	107
KAYSERİ									
a.Sağ. Bak.	MOH	297	4	4	0	35	62	2	78
b.Diğer	Other	266	1	4	3	12	12	1	88
G. TOPLAM	TOTAL	563	5	8	3	47	74	3	166
KIRKLARELİ									
a.Sağ. Bak.	MOH	113	0	0	2	12	25	0	67
b.Diğer	Other	45	1	0	0	0	3	0	27
G. TOPLAM	TOTAL	158	1	0	2	12	28	0	94

Sağlık İstatistikleri

SAĞLIK BAKANLIĞI VE DİĞER KURULUŞLARA AİT BAZI GÖSTERGELER, 2003*

Some Indicators of the Ministry of Health and Other Institutions, 2003*

İLLER	a. Sağlık Bakanlığı (S.B.) / Ministry of Health				b. Diğer Kuruluşlar / Other Institutions			
	Poliklinik Oda Sayısı	Acil Cerrahi Poliklinik Oda Sayısı	Acil Dahiliye Poliklinik Oda Sayısı	Acil Çocuk Polikliniği Oda Sayısı	Acil Muayene Oda Sayısı	Acil Müdahale Oda Sayısı	Acil Ameliyathane Sayısı	Müşahade Yatak Sayısı
Provinces	Number of Outpatient Rooms	Number of Emergency Surgery	Number of Emergency Internal	Number of Emergency Child	Number of Emergency Examination	Number of Emergency Treatment	Number of Emergency Surgery	Number of Supervisory Rooms
KIRŞEHİR								
a.Sağ. Bak.	MOH	89	0	0	7	20	0	29
b.Diğer	Other	13	0	0	0	1	0	15
G. TOPLAM	TOTAL	102	0	0	7	21	0	44
KOCAELİ								
a.Sağ. Bak.	MOH	269	3	2	38	66	2	66
b.Diğer	Other	480	9	8	44	122	9	189
G. TOPLAM	TOTAL	749	12	10	82	188	11	255
KONYA								
a.Sağ. Bak.	MOH	464	3	4	63	125	9	139
b.Diğer	Other	419	14	13	38	58	3	188
G. TOPLAM	TOTAL	883	17	17	101	183	12	327
KÜTAHYA								
a.Sağ. Bak.	MOH	216	1	0	12	13	2	73
b.Diğer	Other	128	2	2	7	13	0	53
G. TOPLAM	TOTAL	344	3	2	19	26	2	126
MALATYA								
a.Sağ. Bak.	MOH	184	1	1	15	39	1	34
b.Diğer	Other	105	2	2	5	10	28	63
G. TOPLAM	TOTAL	289	3	3	20	49	29	97
MANİSA								
a.Sağ. Bak.	MOH	406	5	1	20	93	2	133
b.Diğer	Other	265	4	7	12	30	2	159
G. TOPLAM	TOTAL	671	9	8	32	123	4	292
K. MARAŞ								
a.Sağ. Bak.	MOH	219	1	1	29	37	3	79
b.Diğer	Other	159	3	4	8	23	2	114
G. TOPLAM	TOTAL	378	4	5	37	60	5	193
MARDİN								
a.Sağ. Bak.	MOH	123	2	1	12	24	0	41
b.Diğer	Other	10	1	1	1	1	0	22
G. TOPLAM	TOTAL	133	3	2	13	25	0	63
MUĞLA								
a.Sağ. Bak.	MOH	311	5	5	73	56	4	172
b.Diğer	Other	186	9	7	24	26	10	89
G. TOPLAM	TOTAL	497	14	12	97	82	14	255
MUŞ								
a.Sağ. Bak.	MOH	93	1	3	16	21	4	10
b.Diğer	Other	2	0	0	0	0	0	13
G. TOPLAM	TOTAL	95	1	3	16	21	4	23

SAĞLIK BAKANLIĞI VE DİĞER KURULUŞLARA AIT BAZI GÖSTERGELER, 2003*

*Some Indicators of the Ministry of Health and Other Institutions, 2003**

İLLER	a. Sağlık Bakanlığı (S.B.) / Ministry of Health				b. Diğer Kuruluşlar / Other Institutions				Müşahade Yatak Sayısı
	Poliklinik Oda Sayısı	Acil Cerrahi Poliklinik Oda Sayısı	Acil Dahiliye Poliklinik Oda Sayısı	Acil Çocuk Polikliniği Oda Sayısı	Acil Muayene Oda Sayısı	Acil Müdahale Oda Sayısı	Acil Ameliyathane Sayısı		
<i>Provinces</i>	<i>Number of Outpatient Rooms</i>	<i>Number of Emergency Surgery</i>	<i>Number of Emergency Internal</i>	<i>Number of Emergency Child</i>	<i>Number of Emergency Examination</i>	<i>Number of Emergency Treatment</i>	<i>Number of Emergency Surgery</i>	<i>Number of Supervisory Rooms</i>	
NEVŞEHİR									
a.Sağ. Bak.	MOH	111	2	2	1	6	31	2	35
b.Diğer	Other	41	1	1	1	3	4	2	22
G. TOPLAM	TOTAL	152	3	3	2	9	35	4	57
NİĞDE									
a.Sağ. Bak.	MOH	180	2	0	2	1	20	4	38
b.Diğer	Other	62	0	0	0	3	8	0	50
G. TOPLAM	TOTAL	242	2	0	2	4	28	4	88
ORDU									
a.Sağ. Bak.	MOH	217	2	2	1	23	58	2	96
b.Diğer	Other	68	0	0	1	9	11	0	76
G. TOPLAM	TOTAL	285	2	2	2	32	69	2	172
RİZE									
a.Sağ. Bak.	MOH	108	1	1	0	11	24	0	46
b.Diğer	Other	51	1	0	0	4	4	1	48
G. TOPLAM	TOTAL	159	2	1	0	15	28	1	94
SAKARYA									
a.Sağ. Bak.	MOH	174	0	1	1	6	50	0	56
b.Diğer	Other	132	3	2	3	9	21	3	96
G. TOPLAM	TOTAL	306	3	3	4	15	71	3	152
SAMSUN									
a.Sağ. Bak.	MOH	296	2	2	1	31	86	3	97
b.Diğer	Other	314	4	2	4	20	19	1	157
G. TOPLAM	TOTAL	610	6	4	5	51	105	4	254
SİİRT									
a.Sağ. Bak.	MOH	55	0	0	0	7	13	0	32
b.Diğer	Other	16	1	1	1	3	3	1	25
G. TOPLAM	TOTAL	71	1	1	1	10	16	1	57
SİNOP									
a.Sağ. Bak.	MOH	86	1	0	0	16	15	0	60
b.Diğer	Other	17	0	0	0	0	1	0	20
G. TOPLAM	TOTAL	103	1	0	0	16	16	0	80
SİVAS									
a.Sağ. Bak.	MOH	227	2	4	1	20	41	2	75
b.Diğer	Other	180	9	0	1	6	6	1	60
G. TOPLAM	TOTAL	407	11	4	2	26	47	3	135
TEKİRDAĞ									
a.Sağ. Bak.	MOH	199	3	1	0	27	34	1	73
b.Diğer	Other	132	3	3	2	7	13	2	51
G. TOPLAM	TOTAL	331	6	4	2	34	47	3	124

Sağlık İstatistikleri

SAĞLIK BAKANLIĞI VE DİĞER KURULUŞLARA AİT BAZI GÖSTERGELER, 2003*

Some Indicators of the Ministry of Health and Other Institutions, 2003*

İLLER	a. Sağlık Bakanlığı (S.B.) / Ministry of Health				b. Diğer Kuruluşlar / Other Institutions				
	Poliklinik Oda Sayısı	Acil Cerrahi Poliklinik Oda Sayısı	Acil Dahiliye Poliklinik Oda Sayısı	Acil Çocuk Polikliniği Oda Sayısı	Acil Muayene Oda Sayısı	Acil Müdahale Oda Sayısı	Acil Ameliyathane Sayısı	Müşahade Yatak Sayısı	
Provinces	Number of Outpatient Rooms	Number of Emergency Surgery	Number of Emergency Internal	Number of Emergency Child	Number of Emergency Examination	Number of Emergency Treatment	Number of Emergency Surgery	Number of Supervisory Rooms	
TOKAT									
a.Sağ. Bak.	MOH	228	13	0	1	38	47	1	10
b.Diğer	Other	61	0	0	0	1	3	0	27
G. TOPLAM	TOTAL	289	13	0	1	39	50	1	127
TRABZON									
a.Sağ. Bak.	MOH	242	2	6	0	36	62	1	158
b.Diğer	Other	132	2	0	2	-34	14	2	81
G. TOPLAM	TOTAL	374	4	6	2	2	76	3	239
TUNCELİ									
a.Sağ. Bak.	MOH	46	0	0	0	9	10	0	75
b.Diğer	Other	7	1	1	0	0	2	0	14
G. TOPLAM	TOTAL	53	1	1	0	9	12	0	89
ŞANLIURFA									
a.Sağ. Bak.	MOH	151	2	1	6	27	19	2	49
b.Diğer	Other	95	2	2	2	7	10	1	78
G. TOPLAM	TOTAL	246	4	3	8	34	29	3	127
UŞAK									
a.Sağ. Bak.	MOH	119	1	1	0	18	30	0	55
b.Diğer	Other	69	6	4	4	1	9	2	26
G. TOPLAM	TOTAL	188	7	5	4	19	39	2	81
VAN									
a.Sağ. Bak.	MOH	109	4	2	1	7	12	1	47
b.Diğer	Other	67	2	2	3	3	6	1	34
G. TOPLAM	TOTAL	176	6	4	4	10	18	2	81
YOZGAT									
a.Sağ. Bak.	MOH	209	2	3	1	17	55	4	115
b.Diğer	Other	24	0	0	0	2	2	0	8
G. TOPLAM	TOTAL	233	2	3	1	19	57	4	123
ZONGULDAK									
a.Sağ. Bak.	MOH	161	1	2	0	6	37	0	63
b.Diğer	Other	201	10	4	3	14	21	1	74
G. TOPLAM	TOTAL	362	11	6	3	20	58	1	137
AKSARAY									
a.Sağ. Bak.	MOH	143	5	2	1	30	44	3	53
b.Diğer	Other	25	0	2	0	9	2	0	49
G. TOPLAM	TOTAL	168	5	4	1	39	46	3	102
BAYBURT									
a.Sağ. Bak.	MOH	25	1	0	0	10	1	0	8
b.Diğer	Other	3	0	0	0	0	0	0	0
G. TOPLAM	TOTAL	28	1	0	0	10	1	0	8

SAĞLIK BAKANLIĞI VE DİĞER KURULUŞLARA AİT BAZI GÖSTERGELER, 2003*

Some Indicators of the Ministry of Health and Other Institutions, 2003*

İLLER	a. Sağlık Bakanlığı (S.B.) / Ministry of Health				b. Diğer Kuruluşlar / Other Institutions				
	Poliklinik Oda Sayısı	Acil Cerrahi Poliklinik Oda Sayısı	Acil Dahiliye Poliklinik Oda Sayısı	Acil Çocuk Polikliniği Oda Sayısı	Acil Muayene Oda Sayısı	Acil Müdahale Oda Sayısı	Acil Ameliyathane Sayısı	Müşahade Yatak Sayısı	
Provinces	Number of Outpatient Rooms	Number of Emergency Surgery	Number of Emergency Internal	Number of Emergency Child	Number of Emergency Examination	Number of Emergency Treatment	Number of Emergency Surgery	Number of Supervisory Rooms	
KARAMAN									
a.Sağ. Bak.	MOH	81	0	0	1	4	19	0	23
b.Diğer	Other	12	0	0	0	0	1	0	15
G. TOPLAM	TOTAL	93	0	0	1	4	20	0	38
KIRIKKALE									
a.Sağ. Bak.	MOH	158	4	2	1	8	19	1	72
b.Diğer	Other	87	1	0	0	6	4	1	31
G. TOPLAM	TOTAL	245	5	2	1	14	23	2	103
BATMAN									
a.Sağ. Bak.	MOH	60	2	0	0	7	15	1	7
b.Diğer	Other	56	0	0	1	3	6	0	23
G. TOPLAM	TOTAL	116	2	0	1	10	21	1	30
ŞIRNAK									
a.Sağ. Bak.	MOH	48	0	0	0	5	8	2	16
b.Diğer	Other	0	0	0	0	0	0	0	0
G. TOPLAM	TOTAL	48	0	0	0	5	8	2	16
BARTIN									
a.Sağ. Bak.	MOH	93	1	1	0	0	12	0	29
b.Diğer	Other	30	0	1	0	4	1	1	22
G. TOPLAM	TOTAL	123	1	2	0	4	13	1	51
ARDAHAN									
a.Sağ. Bak.	MOH	77	1	1	0	4	7	0	67
b.Diğer	Other	0	0	0	0	0	0	0	0
G. TOPLAM	TOTAL	77	1	1	0	4	7	0	67
IĞDIR									
a.Sağ. Bak.	MOH	38	0	0	0	6	5	0	8
b.Diğer	Other	11	0	1	1	0	2	0	4
G. TOPLAM	TOTAL	49	0	1	1	6	7	0	12
YALOVA									
a.Sağ. Bak.	MOH	55	0	0	0	8	14	0	29
b.Diğer	Other	39	1	1	1	7	5	1	28
G. TOPLAM	TOTAL	94	1	1	1	15	19	1	57
KARABÜK									
a.Sağ. Bak.	MOH	82	2	0	1	1	11	1	15
b.Diğer	Other	69	1	1	0	6	5	1	4
G. TOPLAM	TOTAL	151	3	1	1	7	16	2	62
KİLİS									
a.Sağ. Bak.	MOH	33	0	0	0	1	5	0	6
b.Diğer	Other	6	0	0	0	2	2	0	14
G. TOPLAM	TOTAL	39	0	0	0	3	7	0	20
OSMANİYE									
a.Sağ. Bak.	MOH	122	2	2	2	24	13	2	39
b.Diğer	Other	62	1	2	1	11	12	1	51
G. TOPLAM	TOTAL	184	3	4	3	35	25	3	90
DÜZCE									
a.Sağ. Bak.	MOH	87	0	0	0	3	74	0	42
b.Diğer	Other	66	1	1	0	5	5	0	39
G. TOPLAM	TOTAL	153	1	1	0	8	79	0	81

Sağlık İstatistikleri

TÜRKİYE YATAKLI TEDAVİ KURUMLARI, 2004

Inpatient Medical Institutions in Turkey, 2004

KURUMU	Institutions	Hastane Sayısı	Yatak Sayısı	Yatak %'de Dağılımı
		Number of Hospitals	Bed Capacity	Percentage of Beds
TOPLAM	TOTAL	1,217	187,788	100.0
Sağlık Bakanlığı	Ministry of Health	683	94,710	50.4
Milli Sav. Bak.	Minis.of National Def.	42	15,900	8.5
SSK	Social Insurance Inst.	146	32,438	17.3
Üniversite	University	52	27,299	14.5
Diğ. Bakanlıklar	Other Ministries	1	230	0.1
Belediyeler	Municipalities	8	1,296	0.7
İkt. Devlet Teş.	State Eco. Enterp.	7	1,357	0.7
Dernek	Association	17	1,582	0.8
Yabancı	Foreign	3	268	0.1
Azınlık	Minority	5	934	0.5
Özel	Private	253	11,774	6.3

TÜRKİYEDE HASTANELERİN KURUMLARA GÖRE DAĞILIMI,2004

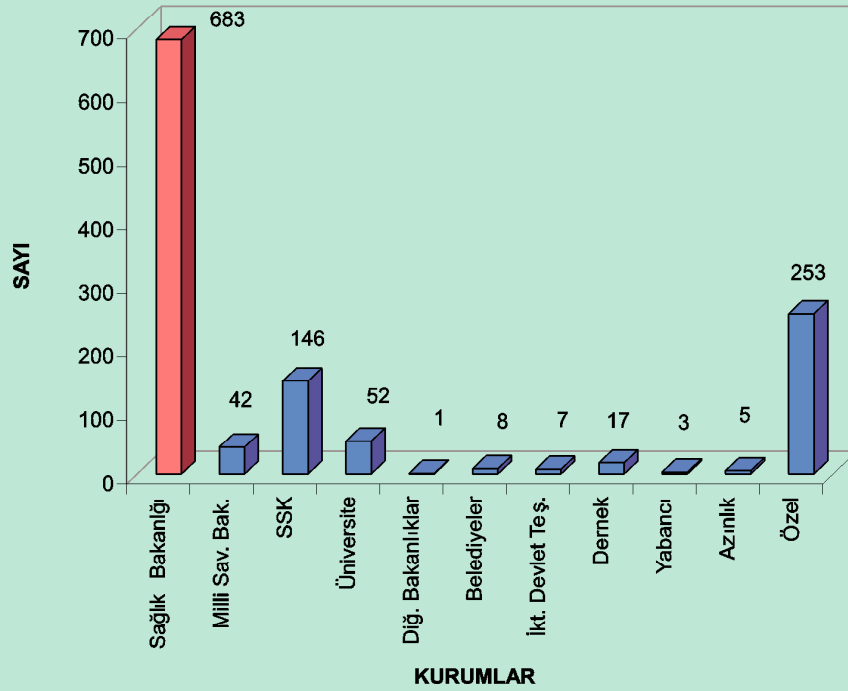

**TÜRKİYE'DE YATAKLI TEDAVİ KURUMLARI VE
HASTA YATAKLARININ DALLARA GÖRE DAĞILIMI, 2004**

Distribution of Patient Beds and Inpatient Medical Institutions by Branches in Turkey, 2004

DALLAR	Branches	Hastane Sayısı Number of Hospitals	Yatak Sayısı Bed Capacity	Yatak %'de Dağılımı Percentage Distr. of Beds
TOPLAM	Total	1.217	187.788	100.00
Genel Hastane	General Hospital	1.060	154.254	82.14
Doğum ve Çocuk Bakımevi	Maternity & Child Hospital	56	9.548	5.08
Göğüs Hastalıkları Hast.	Chest Diseases Hospital	27	7.585	4.04
Göğ. Kalp ve Damar Cer.Mrk.	Chest Heart & Vasc. Surg. Hospital	6	2.328	1.24
Kardiyoloji Hastanesi	Cardiology Hospital	2	234	0.12
Ruh Sağ. ve Hast.Hastanesi	Mental Health & Diseases Hospital	8	6.075	3.20
Kemik Hastalıkları Hast.	Bone Diseases Hospital	3	1.500	0.80
Çocuk Hastalıkları Hast.	Child Diseases Hospital	9	2.039	1.09
Fizik Ted.ve Rehab.Hast.	Phy. Therapy & Rehab. Hospital	16	1.743	0.93
Onkoloji Hastanesi	Oncology Hospital	6	1.106	0.59
Diyabet Hastanesi	Diabetes Hospital	2	64	0.03
Göz Hastanesi	Eye Diseases Hospital	8	390	0.21
Meslek Hastalıkları Hastanesi	Occupational Diseases Hospital	2	85	0.05
Zührevi Hastalıklar Hast.	Veneral Diseases Hospital	2	100	0.05
Lepra Hastanesi	Leprosy Hospital	2	315	0.17
Acil Yardım ve Trav. Hast.	Emerg. Assist. and Trauma. Hosp.	5	300	0.16
Diş Hastanesi	Dental Diseases Hospital	3	40	0.02
Dispanser ve Revir Yatağı	Beds of Dispensary & Infirmary	0	82	0.04

Not:1-M.S. Bakanlığına bağlı 42 Hastane ve 15.900 yatak Genel Hastane içerisinde gösterilmiştir.

Not:1-Number of 42 Hospital and 15900 beds of the Ministry of National Defence was included in the in the General Hospital.

2-Revir ve Dispanserler kurumlara dahil edilmemiştir.

2-Beds of Dispensary and Infirmary are not included in Medical Institutions.

TÜRKİYEDEKİ GENEL HASTANELER DIŞINDA DAL HASTANELERİNİN YATAK SAYILARI,2004



Sağlık İstatistikleri

TÜRKİYEDEKİ HASTANELERİN COĞRAFİ BÖLGELERE VE KURUMLARA GÖRE YATAK SAYILARI 2004

Beds of Hospitals According to Geographical Regions & Institutions in Turkey, 2004

BÖLGELER <i>Regions</i>	TOPLAM YATAK <i>Total Beds</i>	SAĞLIK BAKANLIĞI <i>Ministry of Hea.</i>	SSK <i>Social Insur. Ins.</i>	ÜNİVERSİTE <i>University</i>	ÖZEL <i>Private</i>	DİĞER <i>Other Organiz.</i>
GENEL TOPLAM / Gr. Total	171,888	94,710	32,438	27,299	11,774	5,667
MARMARA						
<i>Marmara.....</i>	51,811	22,322	10,850	7,768	7,190	3,681
EGE						
<i>Aegean.....</i>	23,162	12,740	4,714	3,590	1,480	638
AKDENİZ						
<i>Mediterranean.....</i>	18,121	11,540	3,358	1,995	1,128	100
İÇ ANADOLU						
<i>Central Anatolia.....</i>	33,740	18,042	5,195	8,210	1,128	1,165
KARADENİZ						
<i>Black Sea.....</i>	23,578	15,776	5,132	2,351	298	21
DOĞU ANADOLU						
<i>East Anatolia.....</i>	12,077	8,160	1,698	2,085	122	12
GÜNEYDOĞU ANADOLU						
<i>Southeast Anatolia.....</i>	9,399	6,130	1,491	1,300	428	50

Not: Milli Savunma Bakanlığı hastanelerini kapsamaz.

Not: Ministry of National Defence hospitals are not included.

TÜRKİYEDEKİ HASTANELERİN COĞRAFİ BÖLGELERE VE KURUMLARA GÖRE YATAK SAYILARI 2004

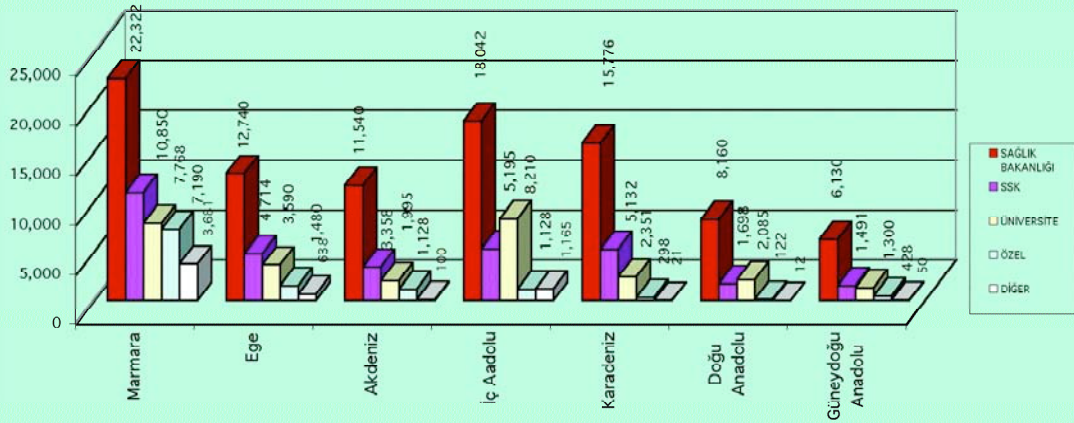

SAĞLIK BAKANLIĞI YATAKLI TEDAVİ KURUMLARININ DALLARA DAĞILIMI, 2004 Distribution of In-Patient Medical Institutions at Ministry of Health by Branches, 2004

DALLAR	Branches	HASTANE SAYISI Number of Hospital	YATAK SAYISI Bed Capacity	Yatak % Dağılımı Distribution of bed (%)
TOPLAM	Total	683	94,710	100.0
Genel Hastane	General Hospital	569	67,757	71.6
Doğum ve Çocuk Bakımevi	Mater.and Child Care Center	48	7,625	7.95
Göğüs Hastalıkları Hast.	Chest Diseases Hos.	22	5,515	5.83
Göğ. Kalp ve Damar Cer.Mrk.	Chest Heart vasc.syst.surg.	6	2,328	2.46
Ruh Sağ. ve Hast.Hastanesi	Mental Diseases Hospital	6	5,620	5.94
Kemik Hastalıkları Hast.	Bone Diseases Hospital	3	1,500	1.59
Çocuk Hastalıkları Hast.	Child Diseases Hospital	7	1,445	1.53
Fizik Ted.ve Rehab.Hast.	Phys.therapy and Rehabi.Hos.	9	1,205	1.27
Onkoloji Hastanesi	Oncology hospital	3	930	0.98
Zührevi Hastalıklar Hast.	Veneral Diseases Hospital	1	70	0.07
Lepra Hastanesi	Leprosy Hospital	2	315	0.33
Acil Yardım ve Trav. Hast.	Emerg.Assist.and Travm.Hos.	4	250	0.26
Göz. Has.Hast.	Eye Diseases Hospital	1	120	0.13
Dis Hastanesi	Dental Diseases Hospital	2	30	0.03

NOT: Göğüs Kalp ve Damar Cerrahi Merkezleri; Türkiye Yük.lht.Hst., Bursa Yük.lht.Hst., İst.Dr.S.Ersek Göğ.Kalp ve Damar Cerrahi Merkezi, Koşuyolu Kalp ve Araştırma Hst. ve Van Yüksek İhtisas Hastanelerini kapsar.

NOTE: Chest, Heart and vascular system surgery centers; Yüksek İhtisas Hospital of Turkey, Bursa Yüksek İhtisas Hosp., İst.Dr.S.Ersek Chest, Heart and Vascular Sys. Surgery Cent., Koşuyolu Cardiology and Investigation Hosp. and Van Yük.lht.Hosp. are included

SAĞLIK BAKANLIĞI YATAKLI TEDAVİ KURUMLARININ DALLARA GÖRE YATAKLARININ DAĞILIMI, 2004

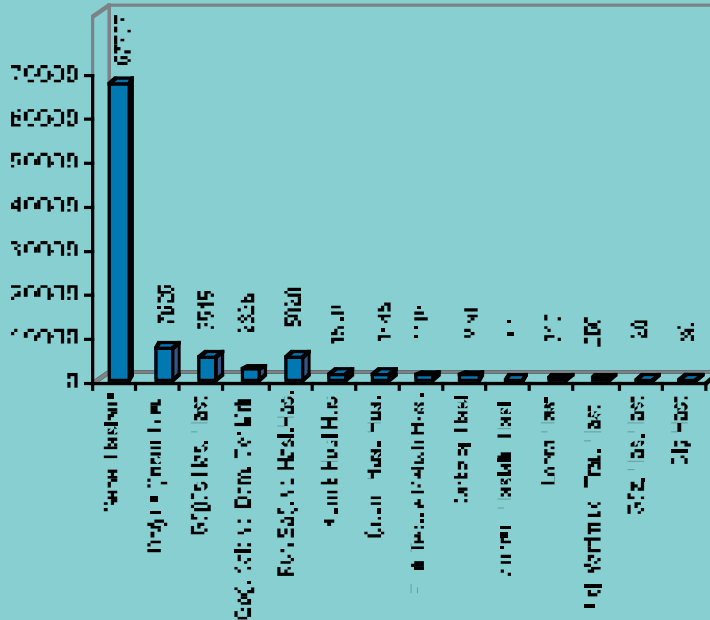

Sağlık İstatistikleri

TÜRKİYE'DE HASTANE VE YATAKLARIN İLLERE GÖRE DAĞILIMI, 2004
Distribution of Hospitals and Beds by Provinces in Turkey, 2004

İLLER <i>Provinces</i>	NÜFUS <i>2004</i>	TÜRKİYE (**) <i>Turkey</i>	SAĞLIK BAKANLIĞI <i>Ministry of Health</i>			On bin Nüf. <i>Düşen yatak</i>
	(*) <i>Population</i>	HASTANE(**) <i>Hospital</i>	YATAK <i>Bed</i>	HASTANESİ <i>Hospital</i>	YATAK <i>Bed</i>	<i>Bed per 10.000 Patients.</i>
TÜRKİYE	71,994,001	1,175	171,888	683	94,710	23.9
ADANA	1,963,921	21	4,902	12	2,635	25.0
ADYAMAN	665,571	7	805	6	755	12.1
AFYONKARAHİSAR	832,153	18	2,151	15	1,700	25.8
AĞRI	562,206	8	292	7	280	5.2
AMASYA	361,389	7	810	5	650	22.4
ANKARA	4,297,590	65	16,113	26	7,075	37.5
ANTALYA	1,974,022	28	3,026	14	1,665	15.3
ARTVİN	178,617	9	580	7	430	32.5
AYDIN	995,924	14	1,808	8	1,245	18.2
BALIKESİR	1,104,743	22	2,633	16	1,932	23.8
BİLECİK	199,500	5	278	4	228	13.9
BİNGÖL	253,719	7	530	6	430	20.9
BİTLİS	409,135	8	525	7	475	12.8
BOLU	269,365	8	1,280	6	780	47.5
BURDUR	253,025	5	670	4	625	26.5
BURSA	2,308,342	28	5,257	17	3,110	22.8
ÇANAKKALE	471,891	11	1,047	10	937	22.2
ÇANKIRI	274,185	8	600	7	565	21.9
ÇORUM	580,749	16	1,634	14	1,370	28.1
DENİZLİ	871,140	17	1,421	11	1,120	16.3
DIYARBAKIR	1,465,255	11	2,780	7	1,275	19.0
EDİRNE	394,342	10	1,261	6	515	32.0
ELAZIĞ	597,626	11	2,367	8	1,765	39.6
ERZİNCAN	317,841	10	651	9	530	20.5

(*) DİE projeksiyonu

(*) SIS Projection

(**) Milli Savunma Bakanlığı hastane ve yatak sayıları genel toplama dahil edilmiştir.

(**) Number of hospitals and beds of the Ministry of National Defence was included in the grand total.

TÜRKİYE'DE HASTANE VE YATAKLARIN İLLERE GÖRE DAĞILIMI, 2004

Distribution of Hospitals and Beds by Provinces in Turkey, 2004

(Devamı/Continued)

İLLER Provinces	NÜFUS 2004 (*) Population	TÜRKİYE (**) Turkey (**) HASTANE Hospital	YATAK Bed	SAĞLIK BAKANLIĞI Ministry of Health		On bin Nüf. Düşen yatak Bed per 10.000 Patients
				HASTANESİ Hospital	YATAK Bed	
ERZURUM	969,445	14	3,100	10	1,450	32.0
ESKİŞEHİR	723,579	13	3,035	6	1,015	41.9
GAZİANTEP	1,403,552	12	2,370	5	1,250	16.9
GİRESUN	525,941	12	1,270	11	1,160	24.1
GÜMÜŞHANE	192,063	5	355	5	355	18.5
HAKKARİ	261,335	4	171	3	155	6.5
HATAY	1,268,368	15	1,642	9	1,030	12.9
ISPARTA	542,441	13	2,710	11	2,380	50.0
MERSİN	1,826,043	16	3,176	8	1,680	17.4
İSTANBUL	11,184,865	196	35,153	35	12,155	31.4
İZMİR	3,652,092	50	11,031	22	4,095	30.2
KARS	307,581	5	363	4	355	11.8
KASTAMONU	348,019	16	1,477	13	980	42.4
KAYSERİ	1,080,184	22	2,667	13	1,380	24.7
KIRKLARELİ	331,391	9	727	6	550	21.9
KIRŞEHİR	247,011	7	550	6	450	22.3
KOCAELİ	1,314,510	20	2,424	6	875	18.4
KONYA	2,396,344	34	3,591	23	2,370	15.0
KÜTAHYA	681,813	12	1,283	6	750	18.8
MALATYA	908,307	13	1,578	8	745	17.4
MANİSA	1,286,949	26	3,038	16	2,070	23.6
K.MARAŞ	1,043,223	13	1,417	8	975	13.6
MARDİN	761,287	6	586	5	500	7.7
MUĞLA	776,993	19	1,635	9	1,085	21.0
MUŞ	481,647	5	610	4	610	12.7
NEVŞEHİR	313,866	7	514	5	395	16.4
NİĞDE	363,554	8	735	7	610	20.2
ORDU	900,228	15	1,825	12	1,470	20.3

Sağlık İstatistikleri

TÜRKİYE'DE HASTANE VE YATAKLARIN İLLERE GÖRE DAĞILIMI, 2004

Distribution of Hospitals and Beds by Provinces in Turkey, 2004

(Devamı /Continued)

İLLER	NÜFUS	TÜRKİYE (**)		SAĞLIK BAKANLIĞI		On bin Nüf.
	<u>2004</u>	<u>Turkey (**)</u>	<u>YATAK</u>	<u>Ministry of Health</u>	<u>YATAK</u>	<u>Düşen yatak</u>
<i>Provinces</i>	<i>Population</i>	<i>Hospital</i>	<i>Bed</i>	<i>Hospital</i>	<i>Bed</i>	<i>Bed per</i>
	(*)	HASTANE		HASTANESİ		10.000 Patients
RİZE	367,346	7	818	5	541	22.3
SAKARYA	761,995	14	1,371	9	945	18.0
SAMSUN	1,201,743	19	4,057	14	2,435	33.8
SİİRT	269,993	6	370	5	315	13.7
SİNOP	202,863	6	560	5	430	27.6
SİVAS	732,550	15	2,613	12	1,380	35.7
TEKİRDAĞ	689,283	17	1,296	9	975	18.8
TOKAT	864,334	13	1,582	10	1,300	18.3
TRABZON	1,047,710	17	2,827	13	1,810	27.0
TUNCELİ	94,571	2	140	1	100	14.8
Ş.URFA	1,615,531	14	1,769	11	1,400	10.9
UŞAK	331,945	7	795	5	675	23.9
VAN	974,419	11	1,415	9	980	14.5
YOZGAT	719,474	11	980	11	980	13.6
ZONGULDAK	586,467	11	2305	6	650	39.3
AKSARAY	425,570	10	802	9	752	18.8
BAYBURT	90,898	1	100	1	100	11.0
KARAMAN	252,235	4	515	3	415	20.4
KIRIKKALE	392,111	8	1,025	6	655	26.1
BATMAN	486,820	5	294	3	210	6.0
ŞİRNAK	390,892	5	235	5	235	6.0
BARTIN	170,646	4	413	3	260	24.2
ARDAHAN	133,686	3	155	3	155	11.6
İĞDIR	177,803	3	180	2	130	10.1
YALOVA	181,260	2	364	1	100	20.1
KARABÜK	212,039	7	763	5	530	36.0
KİLİS	105,362	1	190	1	190	18.0
OSMANIYE	491,947	6	578	5	550	11.7
DÜZCE	327,626	5	922	3	525	28.1

SAĞLIK BAKANLIĞI YATAKLI TEDAVİ KURUMLARINDA PERSONEL GELİŞİMİ

Development of Personnel at In-Patient Medical Institutions at Ministry of Health

UNVANI	Title	1995	2000	2001	2002	2003	2004
Uzman Hekim	Specialist	9,019	12,790	13,448	14,151	15,435	16,549
Asistan Hekim	Assistant	4,611	3,946	4,078	4,288	4,110	4,007
Pratisyen Hekim	Practitioner	4,196	4,845	5,245	5,597	6,418	6,834
Diş Hekimi	Dentist	1,617	1,348	1,485	1,917	1,912	1,907
Eczacı	Pharmacist	728	414	407	413	437	470
Hemşire, Hemşire	Nurse, Assist.Nurse						
Yardımcısı ve Ebe	And midwife	35,391	35,650	37,520	39,612	39,199	40,473
Anestezi Tek.	Anasthesia Technician	2,445	2,564	2,590	2,585	2,656	3,293
Laboratuvar Tek.	Laboratory Teechnician	4,395	5,571	5,954	5,995	5,870	6,405
Radyoloji Tek.	Radiology Technician	3,324	4,183	4,432	4,432	4,339	4,875
Diş Protez Tek.	Dental Prosthesis Technician	1,049	944	970	952	1,103	971
Ameliyathane Tek	Operation Technician	-	192	179	-	-	56
Fizik Tedavi Tek.	Chysic Medical Technician	-	17	36	-	-	32
Eczacı Tek.	Pharmacist Technician	-	16	2	-	-	1
Diğer Sağlık							
Teknisyeni (1)	Other Health Technician	-	2,738	3,491	4,339	4,796	5,600

(1) Sağlık Meslek Lisesi mezunu olup, ünvanları belirtilmeyen sağlık teknisyenlerini kapsamaktadır.

(1) This title given for health technician from graduate health professional of high school but not include same title.

SAĞLIK BAKANLIĞI YATAKLI TEDAVİ KURUMLARI SAĞLIK PERSONELİ 1995-2004

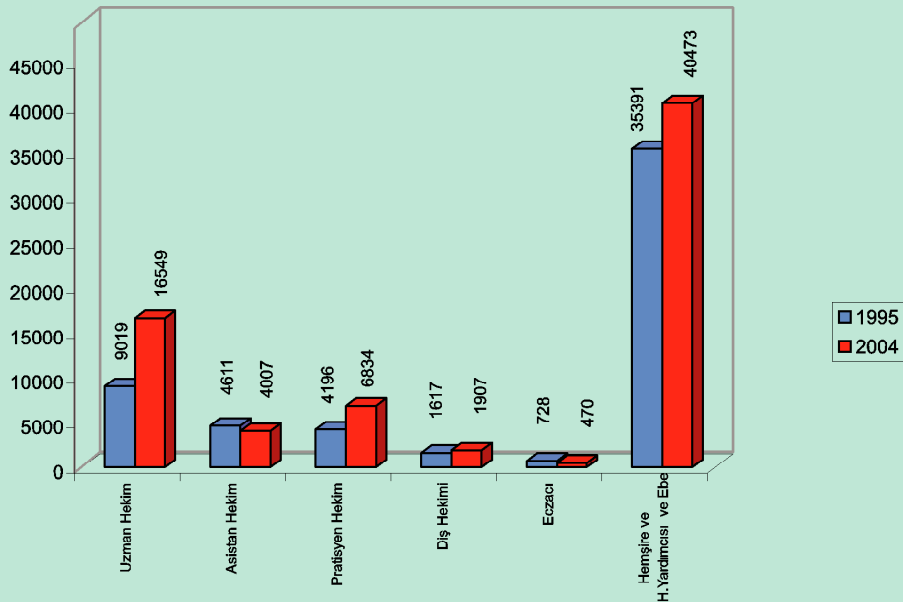

SAĞLIK BAKANLIĞI HASTANELERİNİN GELİŞİMİ
Development of Hospitals at Ministry of Health

HASTANE	Hospital	1990	1995	2000	2003	2004
Toplam	<i>Total</i>	593	677	744	668	683
İl	<i>Province</i>	165	185	196	202	203
İlçe	<i>District</i>	428	492	548	466	480
YATAK	<i>Bed</i>					
Toplam	<i>Total</i>	71,258	76,991	86,117	91,202	94,710
İl	<i>Province</i>	50,533	52,601	57,654	60,584	64,831
İlçe	<i>District</i>	20,725	24,390	28,463	30,618	29,879

Not: 2002 Yılında 1490 yataklı 113 Sağlık Merkezi Temel Sağlık Hizmetleri Genel Müdürlüğüne devredildiğinden hastane sayılarında bir önceki yıla göre azalma görülmektedir.

Note: Since a total of 113 Health Center which has 1490 beds was transferred to General Directorate of Primary Health Care, it seems a reduction on hospital numbers according to the previous year.

SAĞLIK BAKANLIĞI HASTANELERİNİN İL VE İLÇE DAĞILIMI 1990-2004

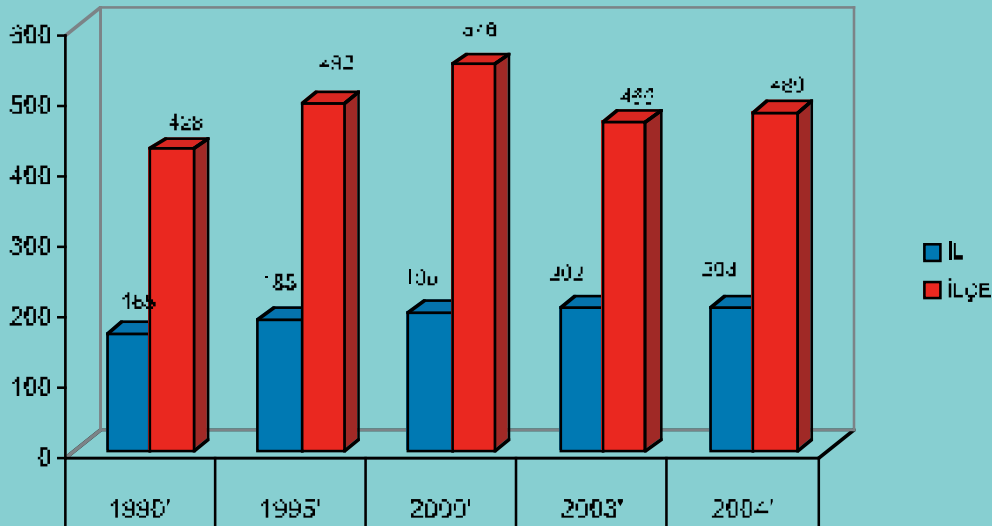

Sağlık İstatistikleri

TOPLANAN KANLARIN KURULUŞLARA DAĞILIMI

Distribution of Collected Blood by Establishments

KURULUŞLAR	<i>Establishments</i>	2000	2003	(Ünite/ Unit) 2004
TOPLAM	<i>Total</i>	1,337,710	1,016,043	873,454
Sağlık Bak.	<i>Minis. of Health</i>	332,519	392,456	334,763
Kızılay	<i>Red Crescent</i>	411,166	225,008	197,601
SSK	<i>Social Insur. Inst.</i>	133,716	100,819	74,918
Üniversite	<i>University</i>	439,925	277,060	254,999
Diğer	<i>Other</i>	20,384	20,700	11,173

TÜRKİYEDE TOPLANAN KANLARIN KURULUŞLARA DAĞILIMI (Ünite)

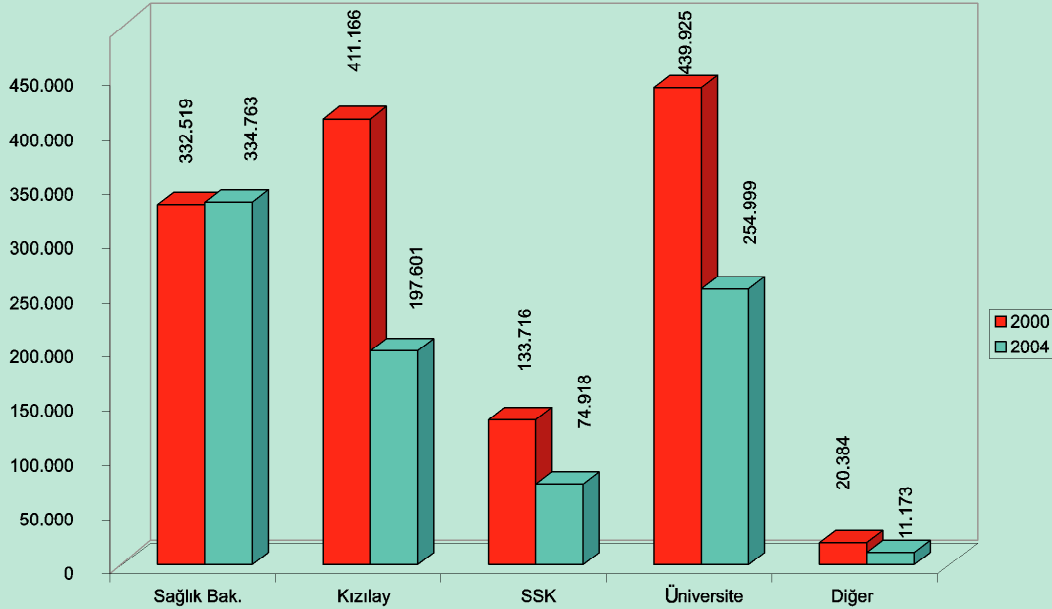

SAĞLIK BAKANLIĞI HASTANELERİ AĞIZ VE DİŞ SAĞLIĞI ÇALIŞMALARI
Activities of Mouth and Tooth Health at Hospitals of Ministry of Health

ÇALIŞMALAR	Activities	2000	2003	2004
Poliklinik	<i>Polyclinic</i>	3,739,594	5,062,290	6,870,597
Cer.Müdahale	<i>Surgical Oper.</i>	1,586,594	1,135,555	3,147,493
Dolgu/Kanal Tedavisi	<i>Filling /Canal Treat.</i>	299,393	254,413	1,333,369
Sabit Protez	<i>Fixed Prosthesis</i>	122,183	115,776	396,735
Hareketli Protez	<i>Mobile Prosthesis</i>	128,378	46,057	153,743
Diğer	<i>Other</i>	138,383	416,130	1,247,230

SAĞLIK BAKANLIĞI HASTANELERİ AĞIZ VE DİŞ SAĞLIĞI ÇALIŞMALARI

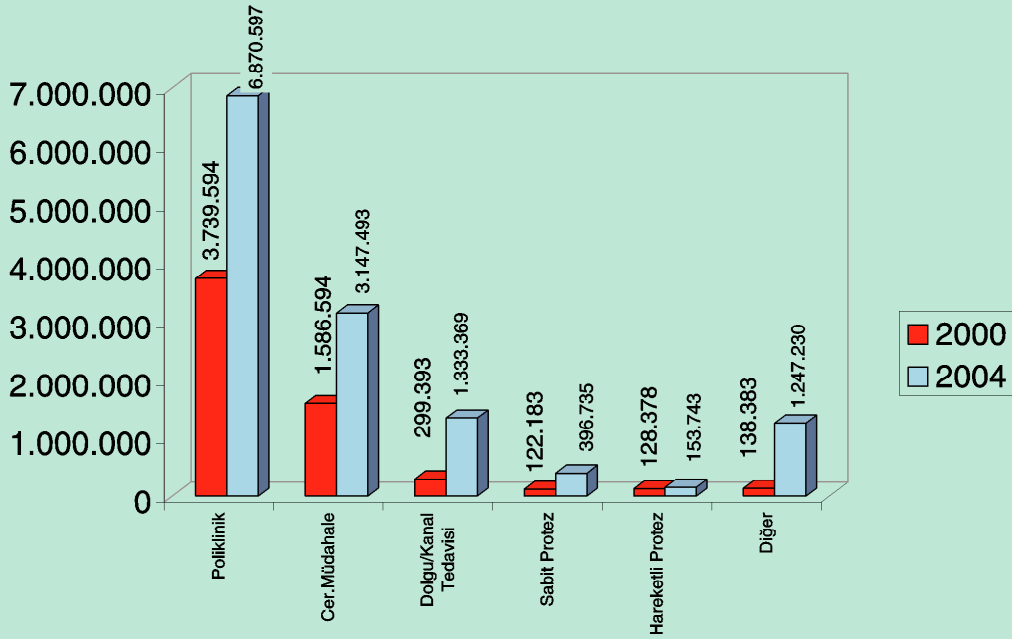

Sağlık İstatistikleri

KAN MERKEZİ VE KAN İSTASYONLARININ KURULUŞLARA GÖRE DAĞILIMI

Distribution of Blood Centers and Blood Stations by Organizations

Kuruluşlar	Establishments	Kan Merkezi Blood Center			Kan İstasyonu Blood Station		
		2000	2003	2004	2000	2003	2004
TOPLAM	<i>Total</i>	181	209	209	106	124	128
Sağlık Bak.	<i>Minis.of Health</i>	103	113	112	63	80	84
Kızılay	<i>Red Crescent</i>	23	23	22	6	8	7
SSK	<i>Social Insu.Inst.</i>	32	33	35	30	31	31
Diğer	<i>Other</i>	23	40	40	7	5	6

KAN MERKEZİ VE KAN İSTASYONLARININ KURULUŞLARA GÖRE DAĞILIMI

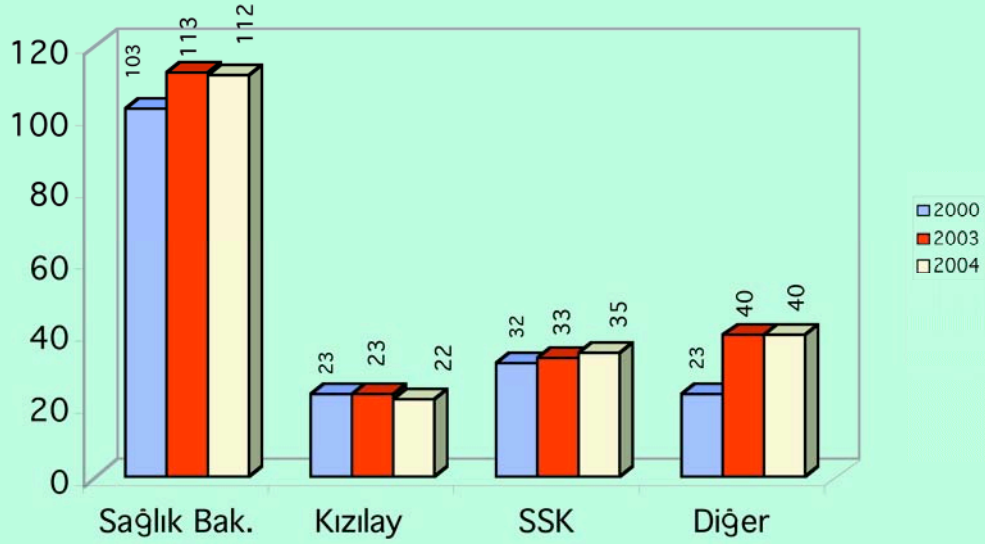

HEMODİYALİZ MERKEZİ VE CİHAZ SAYILARININ KURULUŞLARA DAĞILIMI

Distribution of Number of Hemodialysis Centers and Apparatus by Establishments

Kuruluşlar	Establishments	Merkez Sayısı Number of Centers			Cihaz Sayısı Number of Apparatus		
		2000	2003	2004	2000	2003	2004
TOPLAM	<i>Total</i>	346	473	518	4,598	6,222	7,518
Sağlık Bak.	<i>Minis.of Health</i>	165	208	226	1432	1965	2232
Üniversite	<i>University</i>	27	41	46	640	883	1020
SSK	<i>Social Insu.Inst.</i>	27	34	34	434	483	487
Diğer Kamu	<i>Other Public(*)</i>	4	4	3	26	22	29
Özel	<i>Private</i>	123	186	209	2066	2869	3750

HEMODİYALİZ MERKEZİ VE CİHAZ SAYILARININ KURULUŞLARA DAĞILIMI

TÜRKİYEDE HEMODİYALİZ MERKEZİ VE CİHAZ SAYILARININ KURULUŞLARA DAĞILIMI

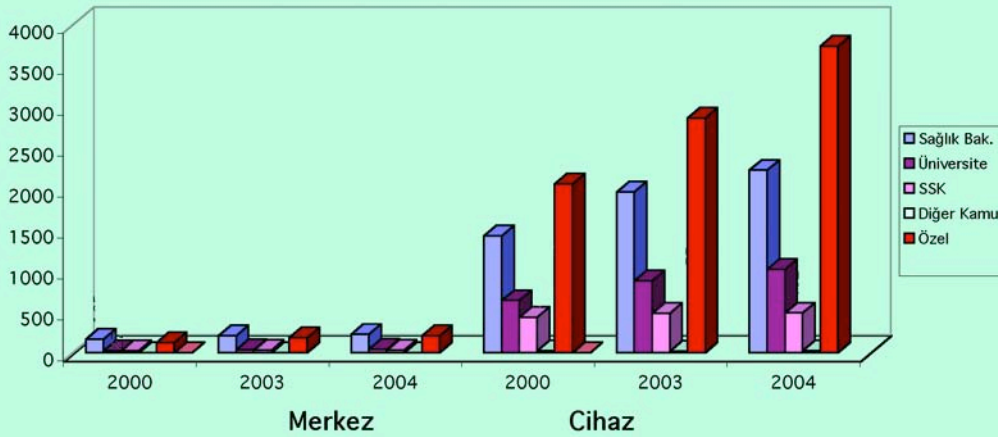

TÜRKİYE'DE HASTANELERE YATAN HASTALARIN A LİSTESİNE GÖRE DAĞILIMI, 2003

Distribution of Inpatients by Diseases at The Hospital in Turkey, 2003

ICD Kod	HASTALIKLAR	Taburcu Discharged	Ölen Deaths	Yatılan Gün Patient-days	DISEASES
	Tüm Hastalıklar	5,632,656	93,017	33,867,721	<i>All diseases</i>
A1	Kolera	0	0	0	<i>Cholera</i>
A2	Tifo	3,440	2	18,967	<i>Typhoid fever</i>
A3	Paratifo ve Diğer				
	Salmonella Enfeksiyonları	2,470	4	13,159	<i>Paratyphoid fever and other salmonella infections</i>
A4	Basilli ve Amipli Dizanteri	9,106	64	39,498	<i>Bacillary dysentery and amoebiasis</i>
A5	Enteritis ve ishal ile				
	Seyreden Diğer Hst.	104,666	297	390,506	<i>Enteritis and other diarrhoeal diseases</i>
A6	Solunum Sistemi				
	Tüberkülozu	29,999	511	719,243	<i>Tuberculosis of respiratory system</i>
A7	Meningejerin ve Merkezi				
	Sinir Sis.Tüberkülozu	627	30	9,244	<i>Tbc. of meninges and central nervous system</i>
A8	Barsaklar, Periton ve				
	Mezenter Ganglionu Tbc.	344	9	3,158	<i>Tbc. of intestines, peritoneum and mesenteric glands</i>
A9	Kemik ve Eklem				
	Tüberkülozu	507	3	6,046	<i>Tuberculosis of bones and joints</i>
A10	Geç Etkileri Dahil				
	Diğer Tbc. Şekilleri	1,648	28	22,203	<i>Other tuberculosis including late effects</i>
A11	Veba	-	-	-	<i>Plague</i>
A12	Şarbon	285	2	2,562	<i>Anthrax</i>
A13	Brusella	5,682	31	45,220	<i>Brucellosis</i>
A14	Lepre	466	4	34,494	<i>Leprosy</i>
A15	Difteri	176	1	669	<i>Diphtheria</i>
A16	Boğmaca	451	40	2,609	<i>Whooping cough</i>
A17	Streptokoksik Anjin ve Kızıl	1,047	1	3,805	<i>Streptococcal sore throat and scarlet fever</i>
A18	Erizipel	242	1	1,868	<i>Erysipelas</i>
A19	Menengokoksik Enfeksiyon (Bulaşıcı Menenjit)	932	74	8,299	<i>Meningococcal infection</i>
A20	Tetanoz	279	55	2,858	<i>Tetanus</i>
A21	a) Gıda Zehirlenmesi(Bakteri Kaynaklı)	7,565	44	21,121	<i>Food poisoning</i>
	b) Diğer Bakteri Hastalıkları	7,253	903	55,913	<i>Other bacterial diseases</i>
A22	Akut Poliomyelit	-	-	-	<i>Acute poliomyelitis</i>
A23	Akut Poliomyelit'in geç etkileri	576	12	6,918	<i>Late effects of acute poliomyelitis</i>
A24	Çiçek	-	-	-	<i>Smallpox</i>

TÜRKİYE'DE HASTANELERE YATAN HASTALARIN A LİSTESİNE GÖRE DAĞILIMI, 2003

Distribution of Inpatients by Diseases at The Hospital in Turkey, 2003

ICD Kod	HASTALIKLAR	Taburcu <i>Discharged</i>	Ölen <i>Deaths</i>	Yatılan Gün <i>Patient-days</i>	DISEASES
A25	Kızamık	1,427	10	6,512	Measles
A26	San Humma	-	-	-	Yellow fever
A27	Virütik Ansefalit	1,621	77	10,187	Viral encephalitis
A28	Enfeksiyöz Hepatit	14,669	150	104,708	Infectious hepatitis
A29	a) Kuduz	-	1	4	Rabies
	b) Trahom	95	3	746	Trachoma
	c) Diğer Virüs Hastalıkları	4,928	106	34,882	Other viral diseases
A30	Tifüs ve Diğer Riketsia Hastalıkları	119	0	625	Typhus and other rickettsioses
A31	Sıtma	79	1	482	Malaria
A32	Tripanozoma	-	-	-	Trypanosomiasis
A33	Hummai Racia	-	-	-	Relapsing fever
A34	Doğuştan Gelme Frengi	25	1	123	Congenital syphilis
A35	Erken Frengi, Semptomatik	61	2	597	Early syphilis, symptomatic
A36	Merkezi Sinir Sistemi Frengisi	22	0	160	Syphilis of central nervous system
A37	Frenginin Diğer Şekilleri	370	2	2,601	Other syphilis
A38	Gonokok Enfeksiyonları	910	49	5,060	Gonococcal infections
A39	Şistosomiazis	-	-	-	Schistosomiasis
A40	Hidatik (Ekinokok, kist, tümör kaynaklı)	4,390	444	3,286	Hydatidosis
A41	Filya Enfeksiyonu (Fil hastalığı)	239	7	1,255	Filarial infection
A42	Kancalı Kurt-Ankilostoma	798	0	5,113	Anchylostomiasis
A43	Trematod, cestod Enfes.Trisinler,Diğ,Bag.Enf.	1,101	0	7,062	Other herminthiasis
A44	Bütün Diğer Enfektif ve Parazit Hastalıkları	5,432	1974	5,858	All other infective and parasitic diseases
A45	Ağız Boşluğu ve Farenks Habis Uurları	5,238	127	52,991	Malignant neoplasm of buccal cavity and pharynx
A46	Özofagusun Habis Uru	3,487	208	37,313	Malignant neoplasm of oesophagus
A47	Midenin Habis Uru	14,182	920	132,742	Malignant neoplasm of stomach
A48	Rektum hariç Barsağın Habis uru	9,583	395	88,514	Malignant neoplasm of intestine, except rectum
A49	Rektum ve Rekto-Sigmoid Birl. Yeri Habis Url.	9,186	291	94,369	Malign. neoplasm of rectum and restosigmoid junction
A50	Larenks Habis Uru	6,795	176	82,830	Malignant neoplasm of larynx
A51	Trakea, Bronşlar ve Akc.Hab.Url.	42,239	3,066	488,435	Malignant neoplasm of trachea, bronchus and lung
A52	Kemiğin Habis uru	4,236	94	40,808	Malignant neoplasm of bone

TÜRKİYE'DE HASTANELERE YATAN HASTALARIN A LİSTESİNE GÖRE DAĞILIMI, 2003

Distribution of Inpatients by Diseases at The Hospital in Turkey, 2003

ICD Kod	HASTALIKLAR	Taburcu Discharged	Ölen Deaths	Yatılan Gün Patient-days	DISEASES
A53	Derinin Habis Uru	5,557	98	57,268	Malignant neoplasm of skin
A54	Memenin Habis Uru	22,088	417	152,842	Malignant neoplasm of breast
A55	Cervix Uteri Habis Uru	5,425	114	41,849	Malignant neoplasm of cervix uteri
A56	Uterusun Diğer Habis Uurları	9,469	114	74,016	Other malignant neoplasm of uterus
A57	Prostatın Habis Uru	7,976	195	62,508	Malignant neoplasm of prostate
A58	Bütün Diğer ve Belirtilmeyen Yerl. Habis Uurları	56,226	2,519	502,860	Malignant neoplasm of other and unspecified sites
A59	Lösemi	13,596	940	183,215	Leukaemia
A60	Lenfatik ve Kan Yapıcı Dokunun Habis Uurları	13,521	656	129,243	Oth.neoplasms of lymphatic and haemopoietic tissue
A61	Selim Uurlar ve Tabiatı Belirtilmeyen Uurlar	71,409	554	510,624	Benign neoplasms and neoplasm of unspecified nature
A62	Toksik Olmayan Guatr	34,866	38	216,106	Non - toxic goitre
A63	Guatr'lı yada Guatr'sız Tirotoksikoz	12,760	20	85,003	Thyrotoxicosis with or without goitre
A64	Şekerli Diabet-Diabetes Mellitus	99,009	1,866	735,043	Diabetes mellitus
A65	Vitaminsizlikler ve Diğer Beslenme Yetersizl.	8,088	78	53,783	Avitaminoses and other nutritional deficiency
A66	İç Salgı Bezleri ve Metabolizmanın Diğer Hast.	10,878	177	91,709	Other endocrine and metabolic diseases
A67	Anemiler	51,337	369	273,569	Anaemias
A68	Kan ve Kan Yapıcı Organların Diğer Hastalıkları	18,097	412	109,757	Other diseases of blood and blood-forming organs
A69	Psikozlar	41,659	122	1,389,649	Psychoses
A70	a) Alkol Alışkanlığı	10,929	31	146,787	Alcoholism
	b) İlaç Alışkanlığı	2,438	10	27,606	Drug dependence
	c) Nevrozlar, Kişilik Bozuklukları ve Psikoza bağlı olmayan diğer akıl bozuklukları	25,052	45	327,268	Neuroses, personality disorders and other non-psychotic mental Disorders
A71	Zeka Geriliği	3,968	-	140,859	Mental retardation
A72	Menenjit (Bulaşıcı ve Parazitik Kayn. Olmayan)	8,053	227	70,119	Meningitis
A73	Multiple Sclerosis	6,867	106	112,091	Multiple sclerosis
A74	Epilepsi	22,800	200	194,940	Epilepsy
A75	İltihaplı Göz Hastalıkları	36,511	-	155,187	Inflammatory diseases of eye
A76	Katarakt	139,050	-	467,486	Cataract
A77	Glokom	17,849	-	85,149	Glaucoma
A78	Orta Kulak iltihabı ve Mastoiditis	30,476	100	156,060	Otitis media and mastoiditis
A79	Sinir Sis. ve Duyu Organlarının Diğer Hastalıkları	126,911	2461	879,485	Other diseases of nervous system and sense organs

TÜRKİYE'DE HASTANELERE YATAN HASTALARIN A LİSTESİNE GÖRE DAĞILIMI, 2003

Distribution of Inpatients by Diseases at The Hospital in Turkey, 2003

ICD Kod	HASTALIKLAR	Taburcu <i>Discharged</i>	Ölen <i>Deaths</i>	Yatılan Gün <i>Patient-days</i>	DISEASES
A80	Akut Romatizma	16,334	614	114,670	<i>Active rheumatic fever</i>
A81	Kronik Romatizmal Kalp Hastalığı	24,916	1,180	172,058	<i>Chronic rheumatic heart disease</i>
A82	Hipertansiyon	94,718	1,688	511,151	<i>Hypertensive disease</i>
A83	İskemik Kalp Hastalığı	186,960	7,307	917,018	<i>Ischaemic heart disease</i>
A84	Kalbin Diğer Hastalıkları	213,266	12,736	1,333,618	<i>Other forms of heart diseases</i>
A85	Serebrovasküler Hastalıklar	116,065	12,958	987,297	<i>Cerebrovascular disease</i>
A86	Arter, Arteryol ve Kapillerin Hastalıkları	46,024	1,279	276,326	<i>Diseases of arteries, arterioles and capillaries</i>
A87	Vena Trombozu ve Emboli	16,455	587	136,470	<i>Venous thrombosis and embolism</i>
A88	Dolaşım Sisteminin Diğer Hastalıkları	54,960	1,589	349,121	<i>Other diseases of circulatory system</i>
A89	Solunum Sisteminin Akut Enfeksiyonu	90,362	758	408,459	<i>Acute respiratory infections</i>
A90	Grip	18,615	154	75,741	<i>Influenza</i>
A91	Virüs Pnömonisi	9,641	193	62,389	<i>Viral pneumonia</i>
A92	Diğer Pnömoni şekilleri	105,238	1,582	696,800	<i>Other pneumonia</i>
A93	Bronşit, Amfizem ve Astım	199,852	2,514	1,507,045	<i>Bronchitis, emphysema and asthma</i>
A94	Bademcik ve Adenoidlerin Hipertrofisi	83,251	46	294,173	<i>Hypertrophy of tonsils and adenoids</i>
A95	Anpiyem ve Akciğer Absesi	14,788	335	141,961	<i>Empyema and abscess of lung</i>
A96	Solunum Sisteminin Diğer Hastalıkları	192,480	3,718	1,243,521	<i>Other diseases of respiratory system</i>
A97	Diş ve Dişleri Destekleyen Dokuların Hastl.	6,685	61	22,768	<i>Diseases of teeth and supporting structures</i>
A98	Mide Ülseri	54,172	471	312,261	<i>Peptic ulcer</i>
A99	Gastrit ve Duedonit	31,251	117	168,447	<i>Gastritis and duodenitis</i>
A100	Apendisit	82,599	137	357,394	<i>Appendicitis</i>
A101	Barsak Tıkanması ve Fıtık	134,286	514	692,936	<i>Intestinal obstruction and hernia</i>
A102	Karaciğer Sirozu	16,906	992	148,551	<i>Cirrhosis of liver</i>
A103	Safra Taşı ve Kolesistit	88,363	357	560,572	<i>Cholelithiasis and cholecystitis</i>
A104	Sindirim Sisteminin Diğer Hastalıkları	118,960	1,933	689,624	<i>Other diseases of digestive system</i>
A105	Akut Nefrit	9,015	169	66,775	<i>Acute nephritis</i>
A106	Diğer Nefrit ve Nefrozlar	30,234	900	259,892	<i>Other nephritis and nephrosis</i>
A107	Böbrek Enfeksiyonları	43,882	792	304,714	<i>Infections of kidney</i>
A108	İdrar Sistemi Taşları	36,977	33	247,838	<i>Calculus of urinary system</i>
A109	Prostat Hiperplazisi	35,607	123	282,504	<i>Hyperplasia of prostate</i>

TÜRKİYE'DE HASTANELERE YATAN HASTALARIN A LİSTESİNE GÖRE DAĞILIMI, 2003

Distribution of Inpatients by Diseases at The Hospital in Turkey, 2003

ICD Kod	HASTALIKLAR	Taburcu <i>Discharged</i>	Ölen <i>Deaths</i>	Yatılan Gün <i>Patient-days</i>	DISEASES
A110	Meme Hastalıkları	14,907	60	73,318	<i>Diseases of breast</i>
A111	Üro-Genital Sistemin Diğer Hastalıkları	240,103	1,107	1,168,042	<i>Other diseases of genito-urinary system</i>
A112	Gebelik ve Lohusalık Hali Toksemileri	33,852	28	128,204	<i>Toxemia of pregnancy and the puerperium</i>
A113	Gebelik ve Doğum Kanamaları	53,981	18	177,563	<i>Haemorrhage of pregnancy and childbirth</i>
A114	Tıbbi ve Adli Endikasyonlarla Yapılan Düşük	32,903	30	88,751	<i>Abortion induced for legal indications</i>
A115	Diğer Düşükler	46,970	64	115,667	<i>Other and unspecified abortion</i>
A116	a) Lohusalık Humması	6,682	8	26,902	<i>Sepsis of puerperium</i>
	b) Doğum ve Diğer Lohusalık Enfeksiyonları	6,354	1	31,806	<i>Other sepsis of birth and the puerperium</i>
A117	Gebelik, Doğum ve Lohusalık Hali Diğer Komp.	365,739	50	1,120,549	<i>Oth. comp. of pregnancy, birth and the puerperium</i>
A118	Normal, Komplikasyonsuz Doğum	499,445	18	828,388	<i>Delivery without mention of complication</i>
A119	Deri ve Deri Altı Dokusu Enfeksiyonu	45,690	57	241,969	<i>Infections of skin and subcutaneous tissue</i>
A120	Deri ve Deri Altı Dokusunun Diğer Hastalıkları	60,187	73	394,787	<i>Other diseases of skin and subcutaneous tissue</i>
A121	Artrit ve Spondilit	52,276	40	530,167	<i>Arthritis and spondylitis</i>
A122	Eklemler dışı ve Belirlenemeyen Romatizma	14,277	15	139,847	<i>Non-articular rheumatism , rheumatism unspecified</i>
A123	Osteomyelit ve Periyostit	8,385	16	87,275	<i>Osteomyelitis and periostitis</i>
A124	Ankiloz ve Sonradan Olma Kemik-Kas Biçimsizl.	26,824	33	241,161	<i>Ankylosis and acquired musculoskeletal deformities</i>
A125	Kemik-Kas Sistemi ve Bağ Dok. Diğer Hast.	156,445	350	1,360,823	<i>Oth. diseases of musculoskeletal sys., connective tissue</i>
A126	Spina Bifida	2,145	19	26,220	<i>Spina bifida</i>
A127	Kalbin Doğuştan Gelme Anomalileri	8,485	441	85,025	<i>Congenital anomalies of heart</i>
A128	Dolaşım Sisteminin Doğuştan Gelme Anomalileri	6,773	65	56,254	<i>Other congenital anomalies of circulatory system</i>
A129	Yarık Damak ve Yarık Dudak	3,484	71	23,726	<i>Cleft palate and cleft lip</i>
A130	Doğuştan Gelme Diğer Bütün Anomaliler	27,204	1,107	234,038	<i>All other congenital anomalies</i>
A131	Doğum Travması ve Güç Doğum	18,251	303	74,206	<i>Birth injury and difficult labour</i>
A132	Placenta ve Kordon Afetleri(Yenido_an için)	6,613	192	28,524	<i>Conditions of placenta and cord</i>
A133	Yenidoğanın Hemolitik Hastalığı	38,242	677	176,048	<i>Haemolytic disease of newborn</i>
A134	Başka Yerlere Girmeyen Anoksi ve Hipoksi Hal.	13,781	1,414	89,534	<i>Anoxic and hypoxic conditions not else where classified A135</i>
A135	Perinatal Hastalık Nedenleri	17,024	1,945	131,583	<i>Other causes of perinatal morbidity and mortality</i>
A136	Psikozdan Sözedilmeksizin İhtiyarlık	5,800	155	56,379	<i>Senility without mention of psychosis</i>
AE137	Semptomlar ve iyice Tanımlanmayan Diğer Dur.	158,916	3,414	994,731	<i>Symptoms and other ill-defined conditions</i>

TÜRKİYE'DE HASTANELERE YATAN HASTALARIN A LİSTESİNE GÖRE DAĞILIMI, 2003

Distribution of Inpatients by Diseases at The Hospital in Turkey, 2003

ICD Kod	HASTALIKLAR	Taburcu Discharged	Ölen Deaths	Yatılan Gün Patient-days	DISEASES
AE138	Motorlu Taşıt Kazaları	54,741	2,169	355,464	Motor vehicle accidents
AE139	Diğer Taşıt Kazaları	13,948	391	81,307	Other transport accidents
AE140 a)	Uyuşturucu ve Diğer İlaç Zehirlenmeleri	15,321	202	67,711	Accidental poisoning by drugs and medicaments
b)	Diğer Katı ve Sıvı Maddelerle Olan Zehirl.	7,017	105	30,766	Accidental poisoning by oth. solid and liquid substances
c)	Gaz ve Buharla Olan Kaza Sonucu Zehirl.	2,792	60	18,683	Accidental poisoning by gases and vapours
AE141	Kaza Sonucu Düşmeler	74,191	1,056	466,709	Accidental falls
AE142	Yangınların Neden Olduğu Kazalar	7,774	146	75,296	Accidents caused by fires
AE143	Kaza Sonucu Suda Boğulma ve Suya Batma	717	26	3,468	Accidental drowning and submersion
AE144	Ateşli Silah Mermilerinin Neden Olduğu Kazalar	6,915	237	56,563	Accident caused by firearm missiles
AE145	Sanayi ve İş Kollarında Meydana Gelen Kazalar	10,716	101	59,685	Accidents mainly of industrial type
AE146 a)	Şüpheli Hayvan ısırıkları	3,823	30	14,425	Bites of suspicion animals
b)	Bütün Diğer Kazalar	26,270	357	192,973	All other accidents
AE147	Kendini Öldürme ve Kendi Kendini Yaralama	8,971	147	33,831	Suicide and self inflicted injury
AE148	Kasıtlı ve Adli Müdahale Son.Adam Öld.ve Yar.	8,967	214	46,497	Homicide and injury purposely inflicted by other persons ; legal intervention
AE149	Nedeni Bilinmeyen Yaralanma	12,203	111	65,958	Injury undetermined whether accidentally or purposely inflicted
AE150	Harp Harekatinin Neden Olduğu Yaralanma	-	-	-	Injury resulting from operations of war
AN138	Kafatası Kırığı	-	-	-	Fractures of skull
AN139	Omurga ve Gövde Kemiği Kırıkları	6,258	71	25,464	Fracture of vertebral column and trunk
AN140	Tarafların Kırığı	3,232	16	44,555	Fractures of Limbs
AN141	Kırksız Çıkkılar	216	-	2,649	Dislocation without fracture
AN142	Eklemler ve Bitiştiğindeki kasların Burk. ve inc.	238	-	1,858	Sprains and strains of joints and adjacent ascles
AN144	Göğüs,Karn ve Pelvisin iç Tromatizmaları	451	3	2,632	Internal tramatizm of chest, periton and pelvis
AN145	Yırtık ve Açık Yara	30	-	172	Lacer and open wound
AN147	Bir Menfezden Giren Yabancı Cisim	95	1	536	Foreign material which came from one center
AN150	Dış Sebeplerin Belirtilmeyen Diğer Sebepleri	1,312	54	19,234	All other unspecified of external causes

Not: 2003 Yılı

Note: Year 2003

YATAKLI TEDAVİ KURUMLARINA YATAN HASTALARIN 17 HASTALIK GRUBUNA GÖRE DAĞILIMI, 2003
Distribution of Patients of Institutions with Beds by 17 Disease Groups, 2003

	Taburcu olan <i>Discharged</i>	Ölen <i>Deaths</i>	Yatılan Gün <i>Patient days</i>	
Toplam	5,632,556	93,017	33,867,721	Total
1-Enfeksiyon ve paraziter hastalıklar (A1-A44).....	214,047	2,766	1,677,621	<i>Enfectious & parasitic diseases (A1-A44)</i>
2-Urtlar (A45-A61).....	300,213	10,884	2,732,427	<i>Tumors (A45-A61)</i>
3-İç salgı, beslenme ve metabolizma hastalıkları (A62-A66).....	165,601	2,179	1,181,644	<i>Interior enzymatic, nutritional & metabolic diseases (A62-A66)</i>
4-Kan ve kan yapıcı organların hastalıkları (A67-A68)	69,434	781	383,326	<i>Blood & blood producer tissues diseases (A67-A68)</i>
5-Akalı bozuklukları (A69-A71)	84,046	208	2,032,169	<i>Mental disorders (A69-A71)</i>
6-Sinir Sistemi ve Duyu Organları Hastalıkları(A72-A79).....	388,517	3,094	2,120,517	<i>Nervous system & sense organs diseases (A72-A79)</i>
7-Dolaşım sistemi hastalıkları (A80-A88).....	769,698	39,938	4,797,729	<i>Circulatory system diseases (A80-A88)</i>
8-Solunum sistemi hastalıkları (A89-A96).....	714,227	9,300	4,430,089	<i>Respiratory system diseases (A89-A96)</i>
9-Sindirim sistemi hastalıkları (A97-A104).....	533,222	4,582	2,952,553	<i>Digestive system diseases (A97-A104)</i>
10-Ürogenital sistemi hastalıkları (A105-A111).....	410,725	3,184	2,403,083	<i>Urogenital system diseases (A105-A111)</i>
11-Gebelik, doğurma, lohusalık hali komplikasyonları (A112A118).....	1,045,926	217	2,517,830	<i>Pregnancy, delivery & childbed complications (A112-A118)</i>
12-Deri ve deri altı dokusu hastalıkları (A119-A120).....	105,877	130	636,756	<i>Skin & under skin tissue diseases (A119-A120)</i>
13-Kemik kas sistemi ve bağ dokusu hastalıkları (A121-A125).....	258,207	454	2,359,273	<i>Bone muscle system & connective tissue diseases (A121-A125)</i>
14-Doğuştan gelme anomalileri (A126-A130).....	48,091	1,703	425,263	<i>Anomalies of birth (A126-A130)</i>
15-Perinatal morbitide ve mortalitenin bazı sebepleri (A131A135).....	93,911	4,531	499,895	<i>Some causes of perinatal morbidity & mortality (A131-A135)</i>
16-Semptomlar ve iyice belli olmayan sebepler (A136-A137).....	164,716	3,569	1,051,110	<i>Symptoms & not well defined causes (A136-A137)</i>
17-Kazalar, zehirlenmeler ve cana kastetme (A138-A150).....	254,266	5,352	1,569,336	<i>Accidents, poisonous & suicide (A138-A150)</i>
AN.....	11,832	145	97,100	

SAĞLIK BAKANLIĞI HASTANELERİNİN DALLARA GÖRE ÇALIŞMALARI, 2004

Activities of Hospitals at Ministry of Health According to Branches, 2004

DALLAR	Branches	YATAN			
		POLİKLİNİK	HASTA	AMELİYAT	DOĞUM
		Polyclinic	Inpatient	Surgical	Birth
TOPLAM	Total	91,257,412	3,522,173	1,395,954	533,100
Genel Hastane	General Hospital	80,737,931	2,611,648	1,135,388	276,595
Doğum ve Çocuk Bakımevi	Mater.and Child Care Center	4,783,733	555,217	159,758	255,974
Göğüs Hastalıkları Hast.	Chest Diseases Hospital	1,082,159	87,575	18,318	-
Gög. Kalp ve Damar Cer.Mrk.	Chest Heart vasc.syst.surg.	824,696	70,953	22,850	-
Ruh Sağ. ve Hast.Hastanesi	Mental Diseases Hospital	424,791	32,787	1,633	-
Kemik Hastalıkları Hast.	Bone Diseases Hospital	281,287	10,681	7,096	-
Çocuk Hastalıkları Hast.	Child Diseases Hospital	1,081,920	73,906	12,794	-
Fizik Ted.ve Rehab.Hast.	Phys.therapy and Rehabi.Hos.	365,536	17,734	1,286	-
Onkoloji Hastanesi	Oncology hospital	608,484	33,218	17,033	316
Zührevi Hastalıklar Hast.	Veneral Diseases Hospital	3,847	3,098	-	-
Lepra Hastanesi	Leprosy Hospital	44,837	298	17	-
Acil Yardım ve Trav. Hast.	Emerg.Assist.and Travm.Hos.	593,834	8,929	6,572	215
Göz. Has.Hast.	Eye Diseases Hospital	222,430	11,585	8,665	-
Diş Hastanesi	Dental Diseases Hospital	201,927	4,544	4,544	-

SAĞLIK BAKANLIĞI HASTANELERİNDE HİZMET GELİŞİMİ

2004

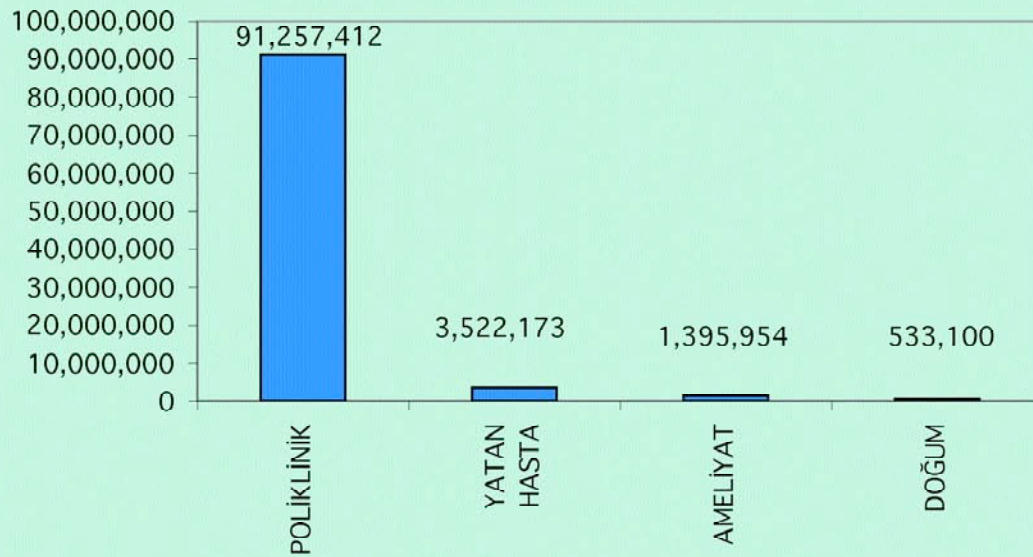

Sağlık İstatistikleri

SAĞLIK BAKANLIĞI HASTANELERİNDE HİZMET GELİŞİMİ

Development of Services at Hospitals of Ministry of Health

HİZMET POLİKLİNİK	Services Polyclinic	2000	2001	2002	2003	2004
TOPLAM	Total	59,389,441	64,738,234	66,231,841	68,957,525	91,257,412
-İL	-Province	35,419,645	38,371,124	37,894,470	40,200,664	59,183,202
-İLÇE	-District	23,969,796	26,367,110	28,337,371	28,756,861	32,074,210
YATAN HASTA	Inpatient					
TOPLAM	Total	2,673,533	2,763,150	2,806,588	2,896,540	3,522,173
-İL	-Province	1,878,008	1,913,853	1,923,134	2,154,860	2,735,222
-İLÇE	-District	795,525	849,297	883,454	741,680	786,951
AMELİYAT	Surgical Oper.					
TOPLAM	Total	712,206	778,151	836,518	921,349	1,395,954
-İL	-Province	535,409	583,000	601,585	706,141	1,166,789
-İLÇE	-District	176,797	195,151	234,933	215,208	229,165

SAĞLIK BAKANLIĞI İL VE İLÇE HASTANELERİNDE AMELİYAT SAYILARI

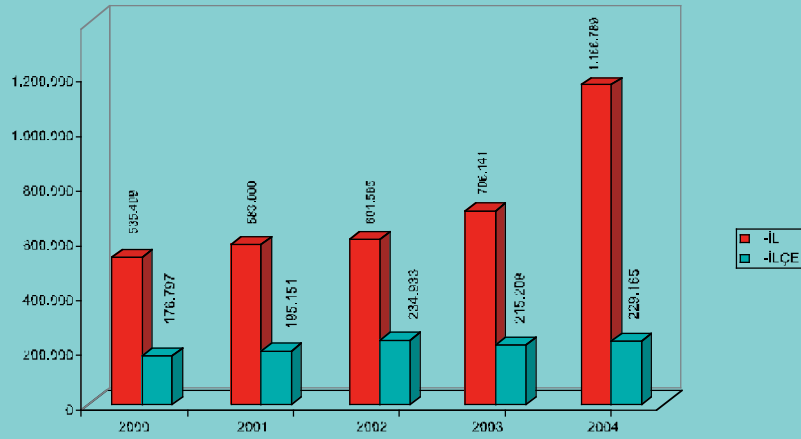

SAĞLIK BAKANLIĞI İL VE İLÇE HASTANELERİNDE YATAN HASTA SAYILARI

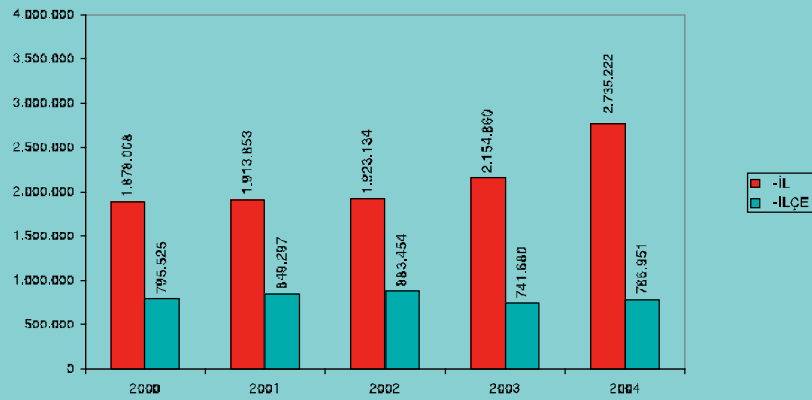

SAĞLIK BAKANLIĞI YATAKLI TEDAVİ KURUMLARI LABORATUVARLARINDA
YAPILAN TETKİK VE ANALİZLER

Investigations and Analysis at Laboratories of Hospitals at Ministry of Health

TETKİK VE ANALİZLER	Investigations and Analysis	2000	2003	2004
TOPLAM	TOTAL	166,176,868	195,921,190	304,515,878
Biyokimya	Biochemistry	97,718,278	122,336,781	193,466,569
Bakteriyoloji	Bacteriology	10,939,401	15,098,051	19,774,913
Hematoloji	Hematology	32,511,813	37,215,489	43,924,283
Immunoloji	Immunology	1,230,535	1,649,649	3,047,891
Kardiyoloji	Cardiology	2,103,169	3,174,127	4,636,267
Genetik	Genetics	5,378	10,938	54,586
Gastroenteroloji	Gastroenterology	216,422	191,554	229,193
Radyoloji	Radiology	19,459,503	5,000,445	22,016,612
Patoloji	Pathology	291,504	353,317	787,308
Fizik Tedavi	Physiotherapy	1,700,865	10,890,839	16,578,256

SAĞLIK BAKANLIĞI YATAKLI TEDAVİ KURUMLARI LABORATUVARLARINDA YAPILAN TETKİK VE ANALİZLER

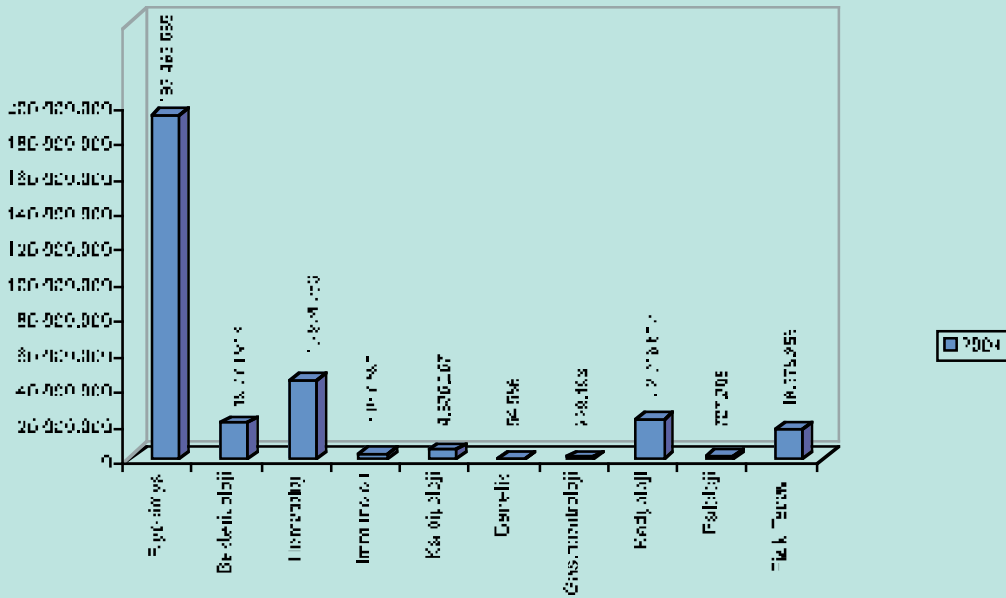

Sağlık İstatistikleri

YILLARA GÖRE SAĞLIK OCAĞI VE SAĞLIK EVİ SAYILARI

Number of Health Centers and Health Stations by Years

Yıllar Years	Sosyalize İl Sayısı Social Provinces	Eğitim Bölgesi Training Regions	Sağlık Ocağı Health Centers	Sağlık Evi Health Stations
1963	1	0	19	37
1965	12	1	416	970
1970	25	3	851	2,231
1975	26	4	995	3,243
1980	45	12	1,467	5,776
1985	67	18	2,887	8,464
1990	73	17	3,454	11,075
1991	74	17	3,672	11,262
1992	76	17	3,901	11,490
1993	76	17	4,226	11,630
1994	76	17	4,575	11,878
1995	79	17	4,927	11,888
1996	80	17	5,167	11,877
1997	80	17	5,366	11,905
1998	80	17	5,538	11,881
1999	81	17	5,614	11,766
2000	81	17	5,700	11,747
2001	81	17	5,773	11,737
2002	81	17	5,840	11,735
2003	81	17	5,936	11,740
2004	81	17	6,066	7,676*

*Binasız sağlık evleri iptal edildiğinden toplam sayı düşmüştür.

*Since health houses without building were abolished, total number is reduced.

YILLARA GÖRE SAĞLIK OCAĞI ÇALIŞMALARININ SAĞLIK PERSONELİNE (DOKTOR VE EBE) GÖRE DAĞILIMI, TÜRKİYE, 2000-2004
Distribution of Health Centers Activities by Health Personnel (Physician and Midwife) and Years, Turkey, 2000-2004

Sağlık Ocağı Çal.	Health Centers Activities	2000	2001	2002	2003	2004
Poliklinik Sayısı	Number of Outpatient	51,436,891	58,142,436	55,844,883	66,505,376	74,487,182
Hekim Baş. Düşen Ort. Pol. Say.....	Average Outpatient Number per Physician	3,771	3,875	3,734	4,623	5,545
Gebe İzlem Sayısı	Number of Pregnancy	2,261,896	2,535,632	2,352,620	2,388,555	2,923,203
Ebe Baş. Düşen Ort.	Follow-up					
Gebe İzlem Say.....	Aver. Num. of Pregnancy Follow-up per Midwife	111	117	123	123	135
Lohusa İzlem Sayısı	Number of Puerper. Follow-up	844,960	969,833	957,658	976,830	1,091,688
Ebe Baş. Düşen Ort. Loğusa İzlem Say...	Aver. Num. of Puerperium Follow-up per Midwife	42	45	50	50	50
Bebek İzlem Sayısı.....	Number of Infant Follow-up	4,363,537	4,726,729	4,626,884	4,549,579	5,817,352
Ebe Baş. Düşen Ort. Bebek İzlem Say.....	Average Num. of Infant Follow-up per Midwife	214	218	241	234	268
Çocuk İzlem Sayısı.....	Number of Child Follow-up	5,368,475	5,726,902	5,472,707	5,233,022	6,907,229
Ebe Baş. Düşen Ort. Çocuk İzlem Say. ..	Average Number of Child Follow-up per Midwife	264	264	285	269	318

Not: Ortalamalar yıllık hesaplanmıştır.
Ebe sayısı sağlık ocağını ve sağlık evlerinde çalışan ebe sayıları toplanarak elde edilmiştir.

Note: Averages are calculated by years.
Midwives is calculated by adding numbers of midwives who work at Health Centers and Health Houses.

SAĞLIK OCAKLARI BİNA DURUMU

Building Status of Health Centers

YIL	TOPLAM	Kendi Binasında At Own Building		Geçici Binada At Temporary Building	
		Sayı		Sayı	
Years	Total	Number	%	Number	%
1995	4,927	3,068	62.3	1,859	37.7
1999	5,614	3,647	65.0	1,967	35.0
2000	5,700	3,842	67.4	1,858	32.6
2001	5,773	3,913	67.8	1,860	32.2
2002	5,840	3,959	67.8	1,881	32.2
2003	5,936	4,055	68.3	1,885	31.8
2004	6,066	4,302	70.9	1,764	29.1

NOT: Sağlık Mer. bünyesinde hizmet veren sağ. ocakları geçici binada değerlendirilmiştir.

Note: Health centers giving service at constitution of Health Centers are shown at temporary building.

SAĞLIK OCAKLARI BİNA DURUMU



SAĞLIK EVLERİ BİNA DURUMU
Building Status of Health Stations

YIL	TOPLAM	Binalı With Building		Binasız Without Building	
		Sayı	%	Sayı	%
Years	Total	Number	%	Number	%
1996	11,877	5,266	44.3	6,611	55.7
1999	11,766	5,856	49.8	5,910	50.2
2000	11,747	6,169	52.5	5,578	47.5
2001	11,737	6,233	53.1	5,504	46.9
2002	11,735	6,290	53.6	5,445	46.4
2003	11,740	6,298	53.6	5,442	46.4
2004	7,676	7,676	100.0	-	-

BİNALI SAĞLIK EVİ SAYILARI

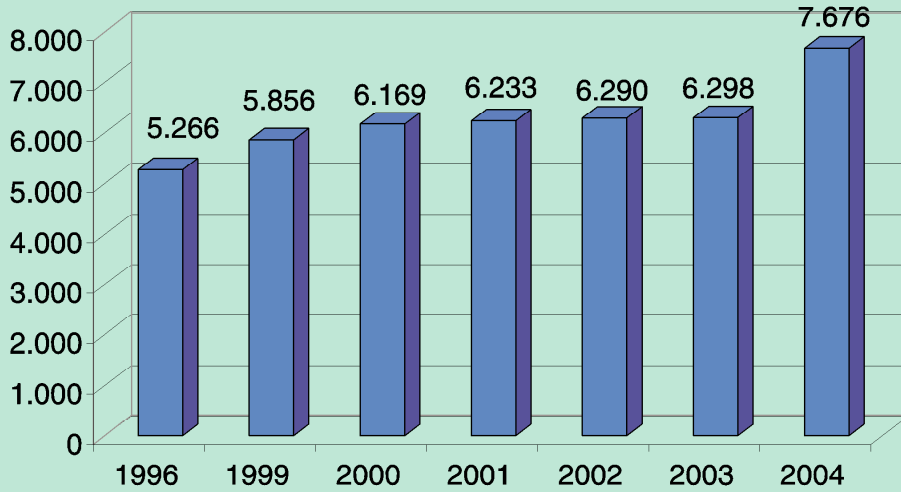

Sağlık İstatistikleri

SAĞLIK BAKANLIĞI SAĞLIK OCAĞI, SAĞLIK EVİ, VSD, AÇSAP MERKEZİ HALK SAĞLIĞI LAB. VE SAĞLIK MESLEK LİSESİ SAYILARI, 2004

Number of Health Centers, Health Stations, TBC Dispensaries, MCHFP Centers,
Public Health Lab. and Health Professional High Schools, 2004

İLLER <i>Provinces</i>	SAĞLIK OCAĞI <i>Health Center</i>	SAĞLIK EVİ <i>Health Station</i>	VEREM SAV.DİSP. <i>Tuberculosis Dispensary</i>	AÇSAP MERKEZİ <i>MCHFP Center</i>	HALK SAĞ.LAB. <i>Public Health Lab.</i>	SAĞLIK MES.LİSESİ <i>Health Profes. High School</i>
TOPLAM	6,066	7,676	267	260	121	279
<i>Total</i>						
ADANA (1)	138	64	5	3	1	4
ADİYAMAN	64	100	4	4	1	1
AFYONKARAHİSAR	139	114	3	2	1	10
AĞRI	37	125	2	3	1	4
AMASYA	43	133	3	1	1	5
ANKARA (2)	210	46	13	21	3	15
ANTALYA (1)	159	68	5	5	2	2
ARTVİN	37	115	1	1	1	6
AYDIN	101	162	5	5	4	3
BALIKESİR	123	138	7	7	1	6
BİLECİK	30	78	2	1	1	6
BİNGÖL	22	76	1	1	1	1
BİTLİS	28	80	2	1	1	1
BOLU	29	114	2	1	1	2
BURDUR	51	57	1	1	1	3
BURSA (1)	137	68	10	7	1	6
ÇANAKKALE	58	202	4	1	1	4
ÇANKIRI	38	46	2	1	1	7
ÇORUM	82	87	3	2	1	4
DENİZLİ (1)	123	81	4	1	1	2
DIYARBAKIR (1)	84	114	4	4	1	3
EDİRNE (1)	52	174	3	3	1	2
ELAZIĞ	57	121	2	1	1	1
ERZİNCAN	49	90	1	1	1	2
ERZURUM (1)	87	227	4	3	0	6

(1) Bölge hıfz. Enstitüsü olan iller. -*Provinces that have Dist.of Hıfızısıhha Institute*

(2) Refik Saydam Hıf.Mrk.Bşk. dahil. -*Includes Refik Saydam Hygiene Center*

SAĞLIK BAKANLIĞI SAĞLIK OCAĞI, SAĞLIK EVİ, VSD, AÇSAP MERKEZİ
 HALK SAĞLIĞI LAB. VE SAĞLIK MESLEK LİSESİ SAYILARI, 2004
 Number of Health Centers, Health Stations, TBC Dispensaries, MCHFP Centers,
 Public Health Lab. and Health Professional High Schools, 2004

İLLER <i>Provinces</i>	(Devamı/Continued)					
	SAĞLIK OCAĞI <i>Health Center</i>	SAĞLIK EVİ <i>Health Station</i>	VEREM SAV.DİSP. <i>Tuberculosis Dispensary</i>	AÇSAP MERKEZİ <i>MCHFP Center</i>	HALK SAĞ.LAB. <i>Public Health Lab.</i>	SAĞLIK MES.LİSESİ <i>Health Profes. High School</i>
ESKİŞEHİR	48	105	2	1	1	4
GAZİANTEP	72	84	4	5	1	2
GİRESUN	63	95	4	1	1	6
GÜMÜŞHANE	30	67	1	2	1	1
HAKKARİ	19	16	1	2	1	1
HATAY	124	110	2	4	2	4
ISPARTA	84	107	3	10	1	4
MERSİN	143	81	5	2	2	5
İSTANBUL (1)	273	51	25	36	6	6
İZMİR (1)	235	130	13	27	4	7
KARS	38	151	2	1	1	1
KASTAMONU	67	110	2	1	1	4
KAYSERİ (1)	97	122	2	1	1	3
KIRKLARELİ	43	55	3	2	2	0
KIRŞEHİR	43	31	2	1	1	2
KOCAELİ	109	29	4	7	3	4
KONYA	195	146	7	5	2	11
KÜTAHYA (1)	121	186	4	2	4	5
MALATYA	84	173	2	2	1	4
MANİSA	151	61	6	5	1	8
K.MARAŞ	107	119	2	3	1	4
MARDİN	59	112	2	4	1	1
MUĞLA	81	228	3	2	5	3
MUŞ	44	54	1	1	1	1
NEVŞEHİR	63	50	1	1	1	1
NİĞDE	70	62	1	2	1	2
ORDU	95	183	3	3	2	3

Sağlık İstatistikleri

SAĞLIK BAKANLIĞI SAĞLIK OCAĞI, SAĞLIK EVİ, VSD, AÇSAP MERKEZİ
HALK SAĞLIĞI LAB. VE SAĞLIK MESLEK LİSESİ SAYILARI, 2004
Number of Health Centers, Health Stations, TBC Dispensaries, MCHFP Centers,
Public Health Lab. and Health Professional High Schools, 2004

(Devamı/Continued)

İLLER	SAĞLIK OCAĞI	SAĞLIK EVİ	VEREM SAV.DİSP.	AÇSAP MERKEZİ	HALK SAĞ.LAB.	SAĞLIK MES.LİSESİ
<i>Provinces</i>	<i>Health Center</i>	<i>Health Station</i>	<i>Tuberculosis Dispensary</i>	<i>MCHFP Center</i>	<i>Public Health Lab.</i>	<i>Health Profes. High School</i>
RİZE	46	85	2	1	1	5
SAKARYA	83	66	5	3	1	4
SAMSUN	(1) 124	168	6	2	2	7
SİİRT	26	68	1	1	11	1
SİNOP	30	159	2	1	1	4
SİVAS	93	166	3	1	1	3
TEKİRDAĞ	62	94	4	2	1	1
TOKAT	109	262	6	1	3	5
TRABZON	(1) 129	146	4	2	1	11
TUNCELİ	22	95	1	1	1	0
Ş.URFA	72	123	6	7	1	3
UŞAK	51	58	1	1	1	3
VAN	(1) 50	97	2	2	1	2
YOZGAT	100	149	6	1	1	4
ZONGULDAK	63	43	2	2	2	1
AKSARAY	107	20	1	1	1	2
BAYBURT	20	46	1	1	1	1
KARAMAN	31	68	1	1	1	2
KIRIKKALE	43	36	1	2	1	5
BATMAN	28	55	1	1	1	1
ŞİRNAK	26	35	2	1	0	1
BARTIN	28	7	1	1	1	1
ARDAHAN	26	66	1	1	1	1
İĞDIR	17	45	1	1	0	1
YALOVA	24	9	1	1	1	0
KARABÜK	29	18	1	3	1	2
KİLİS	11	27	1	1	1	1
OSMANİYE	49	18	2	2	2	4
DÜZCE	31	49	1	1	1	0

BİLDİRİMİ ZORUNLU BAZI HASTALIKLARIN VAKA SAYILARI
(1995-2004)

Number of Cases of Selected Diseases Necessary To Be Reported

HASTALIKLAR	Diseases	1995	2000	2001	2002	2003	2004
Boğmaca	Whooping Cough	347	528	182	193	255	389
Difteri	Diphtheria	4	4	5	2	1	0
Kızamık	Measles	13,544	16,010	30,509	7,810	5,844	8,929
Polio	Poliomyelitis	31	0	0	0	0	0
Tetanoz (*)	Tetanus (*)	63	11	24	16	17	22
A.Dizanteri	A.Dysentery	19,457	23,723	25,756	26,683	16,984	20,463
B.Dizanteri	B.Dysentery	2,684	1,093	1,321	1,047	452	605
Hepatit A	Hepatitis A	24,772	10,435	10,661	10,557	6,919	8,824
Hepatit B	Hepatitis B	2,423	4,115	5,578	5,813	5,206	6,951
Kızıl	Scarlet Fever	4,307	4,814	5,910	3,691	3,664	5,332
Menenjit	Mening. Inf.	1,054	485	587	592	658	611
Paratifo	Paratyphoid fever	475	767	1100	467	322	429
Tifo	Typhoid fever	20,960	25,731	25,626	24,158	20,804	23,901
Kuduz	Rabies	1	3	3	1	1	2
Brusellozis	Brucella	8,506	10,742	15,510	17,799	14,572	18,264
Kanser	Cancer	16,858	22,000	41,014	-	-	-
Sıtma	Malaria	82,096	11432	10,812	10,224	9,222	5,302
Tüberküloz	Tuberculosis	22,127	17,970	18,038	16,443	17,193	17,605
Şarbon	Anthrax	414	396	532	371	325	268
Şark Çıbanı	Cutaneous Leish.	2,191	1,135	994	2,736	2,497	4,187
Kala Azar	Visceral Leish.	-	34	17	20	24	30
Leptospirozis	Leptospirosis	-	-	-	13	6	11

*) Neonatal tetanoz vakaları hariçtir.

(*) Neonatal tetanus cases are excluded.

BİLDİRİMİ ZORUNLU BAZI HASTALIKLAR

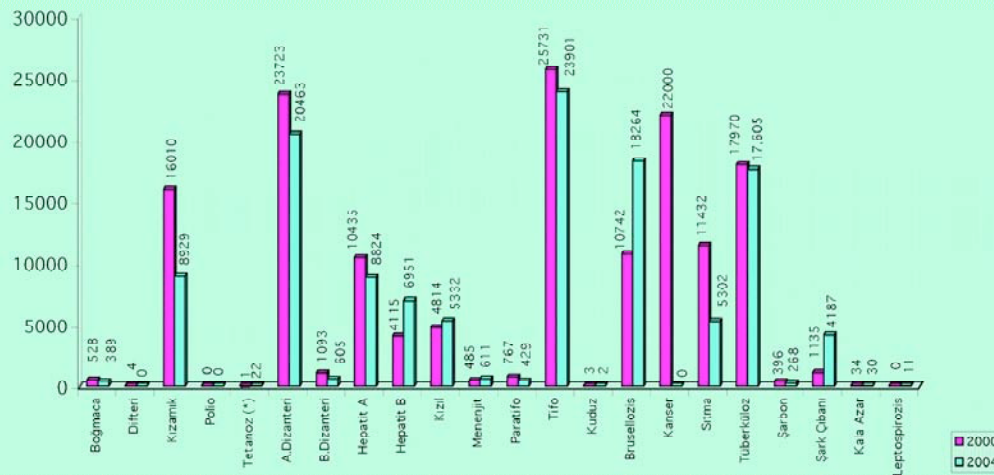

SAĞLIK OCAKLARININ ANA ÇOCUK SAĞLIĞI HİZMETLERİ

Maternal and Child Health Services of Health Centers

YIL Years	GEBE VE ÇOCUK İZLEME Investigation of Pregnant and Child			TOPLAM Total	D O Ğ U M Birth	
	Gebe Pregnant	Bebek (0-11 aylık) Infant 0-11 Months	Çocuk (1-5 yaş) Child 1-5 Ages		Sağlık Per. Yardımla With the Help of Health Personnel	Kendi Kendine By Herself
1990	2,380,544	4,886,821	6,503,311	508,634	428,257	80,377
1995	2,667,850	5,109,084	5,996,169	577,703	511,214	66,489
1997	2,626,591	4,877,703	6,032,435	586,108	536,593	49,515
1998	2,146,736	4,064,790	4,899,265	505,725	469,981	35,744
1999	2,376,280	4,573,632	5,500,351	578,065	542,334	35,731
2000	2,261,896	4,363,537	5,368,475	557,315	525,163	32,152
2001	2,535,632	4,726,729	5,726,902	602,219	567,792	34,427
2002	2,352,620	4,626,884	5,472,707	572,920	542,342	30,578
2003	2,388,555	4,549,579	5,233,022	544,249	520,782	23,467
2004	2,923,203	5,817,352	6,907,229	606,457	577,549	28,908

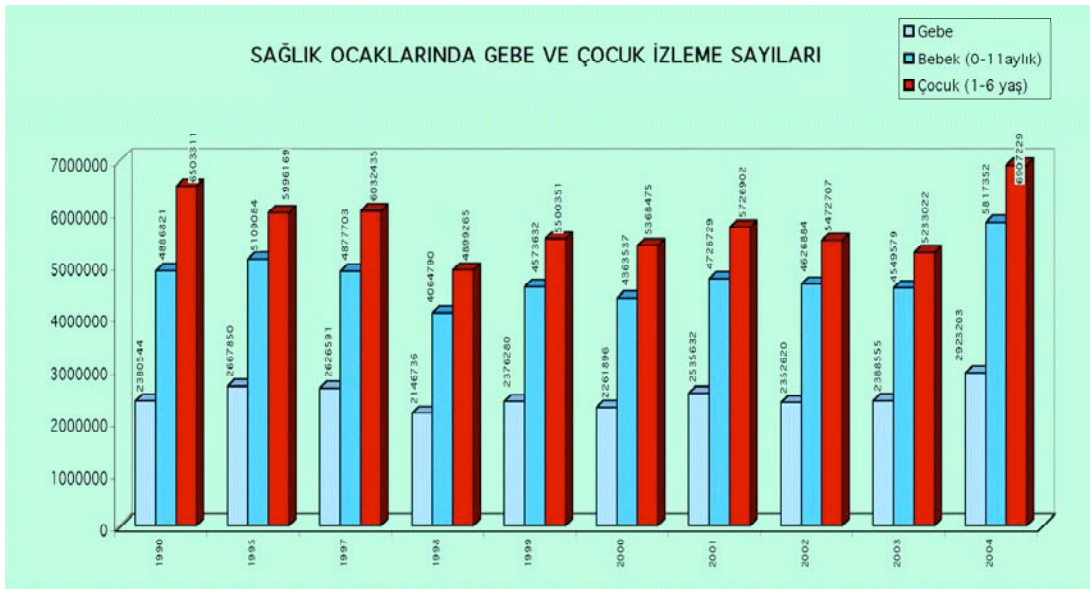

SAĞLIK OCAKLARININ EVDE VE AYAKTA TEDAVİ HİZMETLERİ

In-home and Out-patient Treatment Services of Health Centers

YIL	Poliklinik Sayısı	İdrar	LABORATUVAR / Laboratory		Sıtma Kanı	Küçük Cer. Müdahale
			Kan	Diğer		
Year	Number of Polyclinic	Urine	Blood	Other	Blood of Malaria	Little Surgical Operation
1990	17,666,984	229,023	192,777	49,953	564,418	353,433
1995	30,698,580	558,421	630,440	68,331	681,940	539,632
1997	37,464,793	468,363	1,131,803	82,191	626,546	589,280
1998	37,173,354	435,960	1,210,953	98,797	568,462	556,655
1999	48,781,284	534,642	1,500,146	188,077	608,192	656,204
2000	51,436,891	505,851	1,469,874	165,174	443,826	636,996
2001	58,142,436	587,049	1,827,049	186,287	528,389	619,689
2002	58,844,883	624,894	2,620,978	205,732	435,053	540,135
2003	66,505,376	926,806	3,472,904	259,575	365,609	616,709
2004	74,487,182	1,370,655	7,292,436	471,297	373,147	679,872

SAĞLIK OCAKLARININ POLİKLİNİK SAYISI

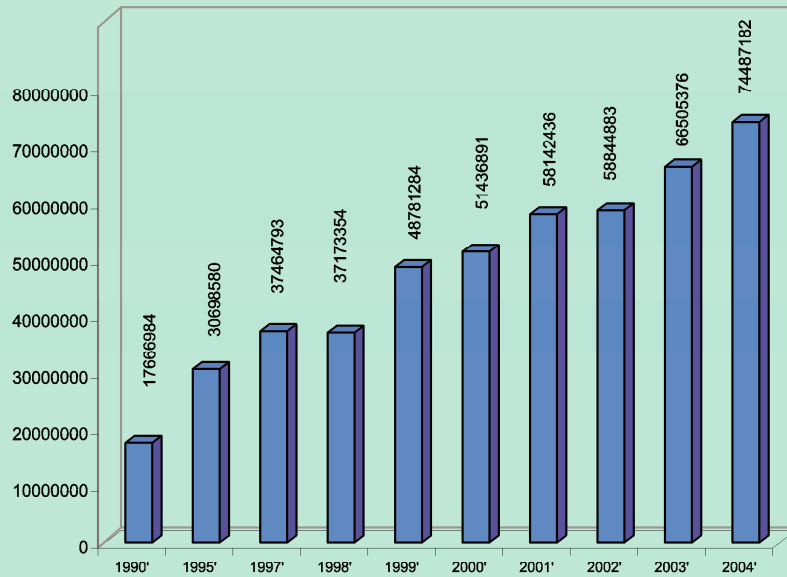

Sağlık İstatistikleri

YAŞ VE CİNSİYETE GÖRE TÜRKİYE'DE BİLDİRİLEN AİDS VAKA TAŞIYICI SAYISI

Distribution of AIDS Cases and Carriers By Age Grup and Sex

1 Ekim 1985 - 31 Aralık 2004 / 1 October 1985 - 31 December 2004

Yaş Grupları Age Group	Toplam Total	Erkek Male	Kadın Female
Toplam - Total	1,922	1,323	599
0	14	11	3
1 - 4	11	4	7
5 - 9	10	3	7
10 - 12	5	3	2
13 - 14	2	1	1
15 - 19	51	19	32
20 -24	266	126	140
25 - 29	285	189	96
30 - 34	326	251	75
35 - 39	227	184	43
40 - 49	270	217	53
50 - 59	152	106	46
60 +	68	50	18
Bilinmiyen/Unknown	235	159	76

YAŞ VE CİNSİYETE GÖRE TÜRKİYEDEKİ BİLDİRİLEN AİDS VAKA TAŞIYICI SAYILARI

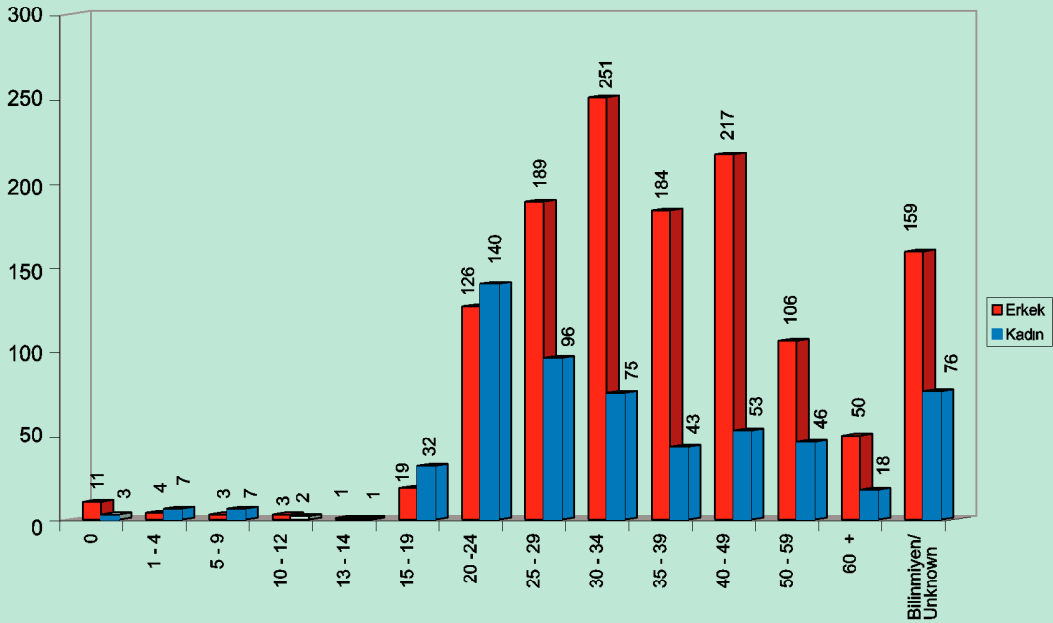

İL ve İLÇE HALK SAĞLIĞI LABORATUVARLARINDA
YAPILAN GIDA VE SU ANALİZLERİ

Food and Water Analysis at Provincial and Town Public Health Laboratories

Analiz Türü Type of Analysis	YIL Years	Analiz Sayısı Number of Analysis	Sağlığa Uygun Suitable for Health		Sağlığa Uygun Değil Not Suitable for Health	
			Sayı Number	%	Sayı Number	%
GIDA /Food						
Kimyasal Chemical	1995	49,692	43,053	86.6	6,639	13.4
	2000	35,523	31,292	88.1	4,231	11.9
	2001	32,287	28,004	86.7	4,283	13.3
	2002	36,598	31,464	86.0	5,134	14.0
	2003	34,702	29,388	84.7	5,316	15.3
	2004	18,442	15,798	85.7	2,644	14.3
Mikrobiyolojik Microbiological	1995	23,583	20,129	85.4	3,454	14.6
	2000	19,475	17,470	89.7	2,011	10.3
	2001	17,723	15,896	89.7	1,827	10.3
	2002	23,071	20,806	90.2	2,265	9.8
	2003	23,943	22,040	92.1	1,903	7.9
	2004	15,905	14,299	89.9	1,501	9.4

BÖLGE VE İLÇE HALK SAĞLIĞI LABORATUVARLARINDA YAPILAN MİKROBİYOLOJİK GIDA ANALİZLERİ YÜZDESİ

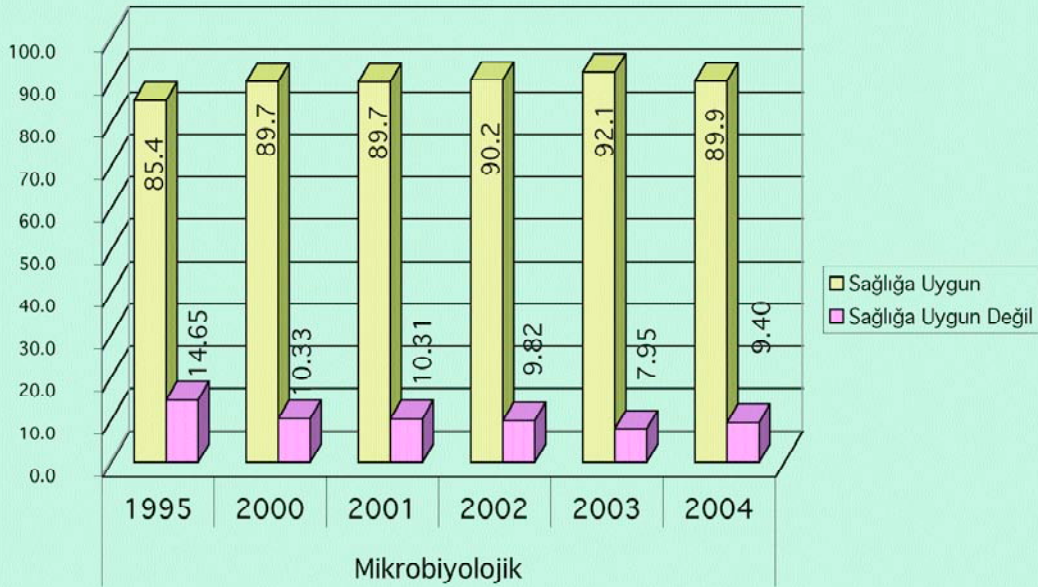

Sağlık İstatistikleri

İL ve İLÇE HALK SAĞLIĞI LABORATUVARLARINDA YAPILAN GIDA VE SU ANALİZLERİ

Food and Water Analysis at Provincial and Town Public Health Laboratories

Analiz Türü Type of Analysis	YIL Years	Analiz Sayısı Number of Analysis	Sağlığa Uygun Suitable for Health		Sağlığa Uygun Değil Not Suitable for Health	
			Sayı Number	%	Sayı Number	%
SU/ Water Kimyasal Chemical	1995	29,865	20,821	69.7	9,044	30.3
	2000	35,076	26,491	75.5	8,585	24.5
	2001	37,330	27,764	74.4	9,566	25.6
	2002	37,444	29,340	78.4	8,104	21.6
	2003	42,561	33,631	79.02	8,870	20.8
	2004	42,042	32,802	78.02	9,240	22.0
Mikrobiyolojik Microbiological	1995	213,776	159,665	74.7	54,111	25.3
	2000	195,442	149,410	76.4	46,032	23.6
	2001	210,143	160,490	76.4	49,653	23.6
	2002	230,416	178,687	77.5	51,729	22.5
	2003	250,625	196,616	78.5	55,030	22.0
	2004	241,216	188,987	78.3	52,009	21.6

BÖLGE İL ve HALK SAĞLIĞI LABORATUVARLARINDA YAPILAN SU MİKROBİYOLOJİK ANALİZ YÜZDELERİ

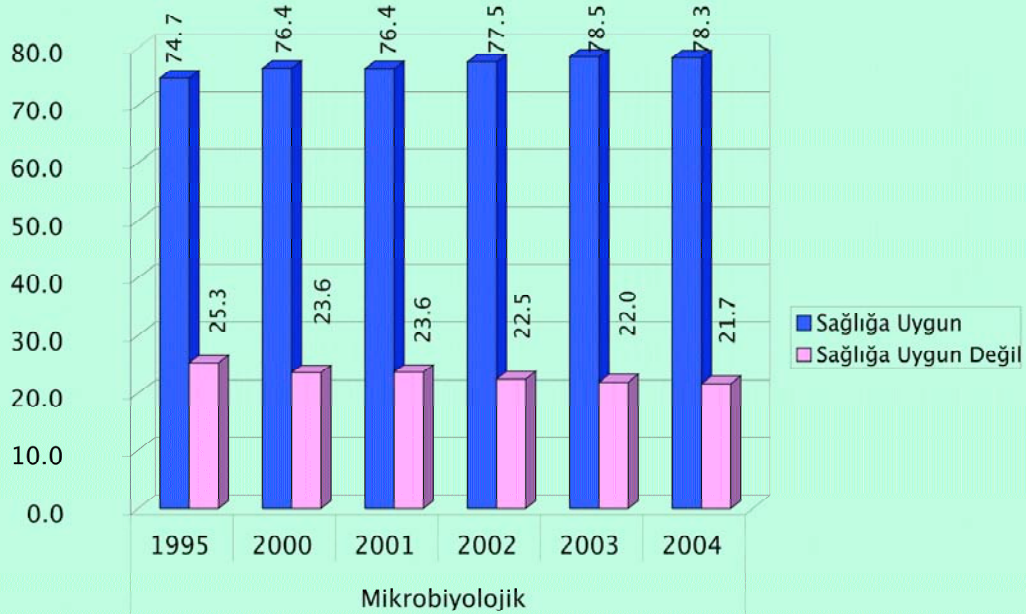

TÜRKİYE'DE ÖZEL LABORATUVARLARIN İLLERE GÖRE DAĞILIMI, 2004

Distribution of Private Laboratories by Provinces in Turkey, 2004

LABORATUVAR DALLARI

Laboratory Branches

İLLER	TOPLAM	RADYO- LOJİ	NÜKLEER TIP	FİZİK TEDAVİ	BIYO- KİMYA	MİKROBİ YOLOJİ	PATO- LOJİ	RADYO TERAPİ
<i>Provinces</i>	<i>Total</i>	<i>Radiology</i>	<i>Nuclear Medical</i>	<i>Physio- therapy</i>	<i>Bio- chemistry</i>	<i>Microbi- ology</i>	<i>Pathology</i>	<i>Radio teraphy</i>
TOPLAM	4095	1383	91	475	913	933	285	15
Total	0							
ADANA	57	16	-	7	10	18	4	2
ADİYAMAN	6	1	-	1	2	1	1	-
AFYON	20	8	-	-	4	6	2	-
AĞRI	4	2	-	-	1	1	-	-
AMASYA	14	5	-	4	1	3	1	-
ANKARA	555	224	14	57	91	134	35	-
ANTALYA	141	39	4	26	29	35	6	2
ARTVİN	4	2	-	-	2	-	-	-
AYDIN	45	12	-	10	10	8	5	-
BALIKESİR	70	18	-	14	13	19	6	-
BİLECİK	3	2	-	-	-	1	-	-
BİNGÖL	3	2	-	-	-	1	-	-
BİTLİS	4	1	-	-	2	1	-	-
BOLU	16	5	-	-	5	4	2	-
BURDUR	5	2	-	-	-	3	-	-
BURSA	135	38	2	28	31	26	10	-
ÇANAKKALE	16	3	-	2	4	5	2	-
ÇANKIRI	2	-	-	-	-	2	-	-
ÇORUM	19	5	-	3	3	5	3	-
DENİZLİ	62	16	1	11	12	16	4	2
DİYARBAKIR	29	10	0	2	4	11	2	-
EDİRNE	29	8	-	4	9	6	2	-
ELAZIĞ	20	7	1	-	3	6	3	-
ERZİNCAN	10	2	-	1	2	3	2	-

TÜRKİYE'DE ÖZEL LABORATUVARLARIN İLLERE GÖRE DAĞILIMI, 2004

Distribution of Private Laboratories by Provinces in Turkey, 2004

LABORATUVAR DALLARI *Laboratory Branches*

İLLER	TOPLAM	RADYO- LOJİ	NÜKLEER TIP	FİZİK TEDAVİ	BİYO- KİMYA	MİKROBİ YOLOJİ	PATO- LOJİ	RADYO TERAPİ
<i>Provinces</i>	<i>Total</i>	<i>Radiology</i>	<i>Medical</i>	<i>therapy</i>	<i>chemisty</i>	<i>ology</i>	<i>Pathology</i>	<i>teraphy</i>
ERZURUM	25	9	-	3	2	9	2	-
ESKİŞEHİR	59	18	1	9	11	15	5	-
GAZİANTEP	41	12	-	4	9	13	3	-
GİRESUN	7	4	-	-	-	2	1	-
GÜMÜŞHANE	1	-	-	1	-	-	-	-
HAKKARİ	2	1	-	-	1	-	-	-
HATAY	51	18	-	1	11	17	4	-
ISPARTA	17	6	-	1	3	3	4	-
İÇEL	69	22	-	9	14	21	3	-
İSTANBUL	1,371	471	45	164	395	217	74	5
İZMİR	368	114	13	39	76	95	27	4
KARS	5	2	-	-	1	2	-	-
KASTAMONU	10	3	1	-	1	4	1	-
KAYSERİ	61	19	1	6	16	13	6	-
KIRKLARELİ	16	5	-	2	3	4	2	-
KIRŞEHİR	6	3	-	-	-	3	-	-
KOCAELİ	85	26	-	8	17	27	7	-
KONYA	71	22	1	7	11	23	7	-
KÜTAHYA	17	6	0	1	3	6	1	-
MALATYA	28	11	1	4	3	7	2	-
MANİSA	65	20	1	7	9	23	5	-
K.MARAŞ	13	5	1	-	4	2	1	-
MARDİN	8	4	-	-	-	4	-	-
MUĞLA	49	20	-	4	14	10	1	-
MUŞ	0	0	-	-	-	-	-	-
NEVŞEHİR	7	1	-	1	2	3	-	-
NİĞDE	4	2	-	-	-	2	-	-
ORDU	19	7	-	2	5	5	-	-

TÜRKİYE'DE ÖZEL LABORATUVARLARIN İLLERE GÖRE DAĞILIMI, 2004

Distribution of Private Laboratories by Provinces in Turkey, 2004

LABORATUVAR DALLARI

Laboratory Branches

İLLER	TOPLAM	RADYO-	NÜKLEER	FİZİK	BİYO-	MİKROBİ	PATO-	RADYO
		LOJİ	TİP	TEDAVİ	KİMYA	YOLOJİ	LOJİ	TERAPİ
			<i>Nuclear</i>	<i>Physio-</i>	<i>Bio-</i>	<i>Microbi-</i>		<i>Radio</i>
<i>Provinces</i>	<i>Total</i>	<i>Radiology</i>	<i>Medical</i>	<i>therapy</i>	<i>chemisty</i>	<i>ology</i>	<i>Pathology</i>	<i>teraphy</i>
RİZE	10	5	-	-	3	1	1	-
SAKARYA	44	16	-	9	9	5	5	-
SAMSUN	46	17	1	1	6	15	6	-
SİİRT	5	2	-	-	3	-	-	-
SİNOP	3	1	-	1	-	1	-	-
SİVAS	18	6	-	1	4	3	4	-
TEKİRDAĞ	41	10	1	7	10	10	3	-
TOKAT	15	6	-	2	2	4	1	-
TRABZON	34	15	1	-	8	5	5	-
TUNCELİ	0	0	-	-	-	-	-	-
Ş.URFA	12	2	1	-	1	8	-	-
UŞAK	14	6	-	-	2	4	2	-
VAN	18	7	-	1	2	6	2	-
YOZGAT	3	1	-	-	-	2	-	-
ZONGULDAK	25	7	-	3	5	7	3	-
AKSARAY	9	4	-	1	2	1	1	-
BAYBURT	0	-	-	-	-	-	-	-
KARAMAN	4	1	-	-	1	1	1	-
KIRIKKALE	9	3	-	-	3	3	-	-
BATMAN	10	4	-	1	1	3	1	-
ŞİRNAK	2	-	-	-	-	2	-	-
BARTIN	4	2	-	-	-	2	-	-
ARDAHAN	0	-	-	-	-	-	-	-
İĞDIR	3	1	-	-	1	-	1	-
YALOVA	10	3	-	2	1	1	-	-
KARABÜK	9	3	-	2	-	2	2	-
KİLİS	0	-	-	-	-	-	-	-
OSMANİYE	1	-	-	1	-	-	-	-
DÜZCE	2	2	-	-	-	-	-	-

TÜRKİYEDE ÖZEL LABORATUVARLARIN SAYILARI, 2004

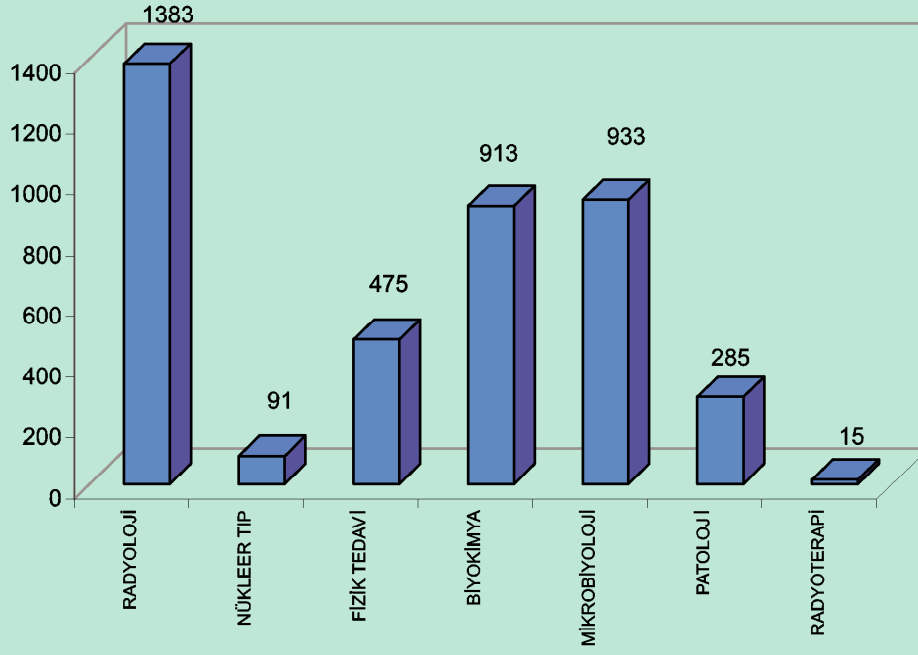

SAĞLIK BAKANLIĞI AÇSAP MERKEZ VE KLİNİK SAYILARI Number of MCHFP Centers and Clinics at Ministry of Health

YIL Years	AÇSAP MERKEZİ MCHFP Centers	AP HİZMETİ VEREN KURULUŞLAR (*) Establishments Giving Family Planning Services(*)
1985	197	925
1989	220	3,315
1990	220	3,362
1991	234	3,438
1992	252	3,834
1993	263	4,011
1994	268	4,628
1995	268	5,185
1996	274	5,328
1997	280	5,343
1998	283	5,486
1999	288	5,829
2000	291	5,919
2001	295	5,726
2002	280	5,870
2003	299	6,000
2004	260	6,323

(*) Hastanelerdeki AP Klinikleri, AÇSAP Merkezleri, Sağlık Ocağı ve Sağlık Evlerini kapsar.
(* FP clinics in hospitals, MCHFP centers, health centers and health houses are included)

SAĞLIK BAKANLIĞI AÇSAP MERKEZ VE KLİNİK SAYILARI

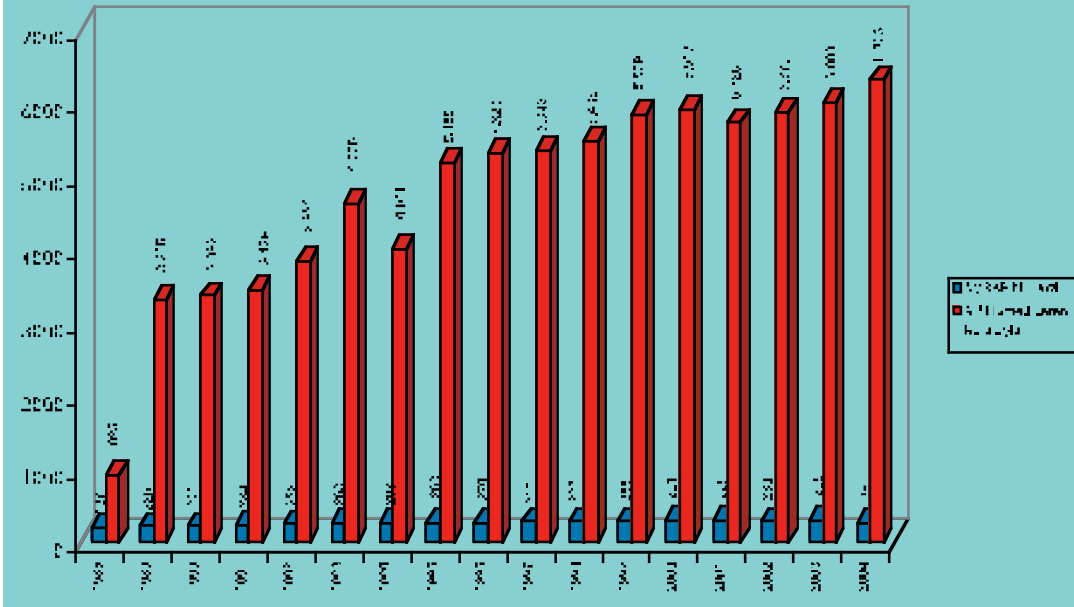

Sağlık İstatistikleri

BÖLGELERE GÖRE AİLE PLANLAMASI YÖNTEMİ KULLANMA ORANLARI, 2003

Ratio of Using Family Planning Methods by Regions, 2003

BÖLGELER	Regions	YÖNTEM KULLANAN People Who Use Methods			YÖNTEM KULLANMAYAN People Who Don't Use Methods
		HERHANGİ BİR YÖNTEM Any Method	MODERN YÖNTEM Modern Methods	GELENEKSEL YÖNTEM Traditional Methods	
TÜRKİYE	Turkey	71.0	42.5	28.5	29.0
BATI ANADOLU	West Anatolia	74.2	45.7	28.6	25.8
GÜNEY ANADOLU	South Anatolia	70.8	44.8	26.0	29.2
ORTA ANADOLU	Central Anatolia	74.2	46.0	27.6	25.8
KUZEY ANADOLU	North Anatolia	71.9	32.5	39.4	28.1
DOĞU ANADOLU	East Anatolia	57.9	31.4	26.5	42.1
KENTSEL	Urban	73.6	45.8	27.8	26.4
KIRSAL	Rural	64.5	34.4	30.1	35.5

Kaynak: Sağlık Bakanlığı, ve HÜNEE Türkiye Nüfus ve Sağlık Araştırması, 2003

Source: Ministry of Health, HUIPS Demog. and Health Surveys of Turkey, 2003

NOT: 15-49 Yaş Grubu Kadınlar Hedef Alınmıştır.

Note: Women at 15-49 age groups are aimed.

KENTSEL VE KIRSAL BÖLGELERDE AİLE PLANLAMASI YÖNTEMİ KULLANMA ORANLARI

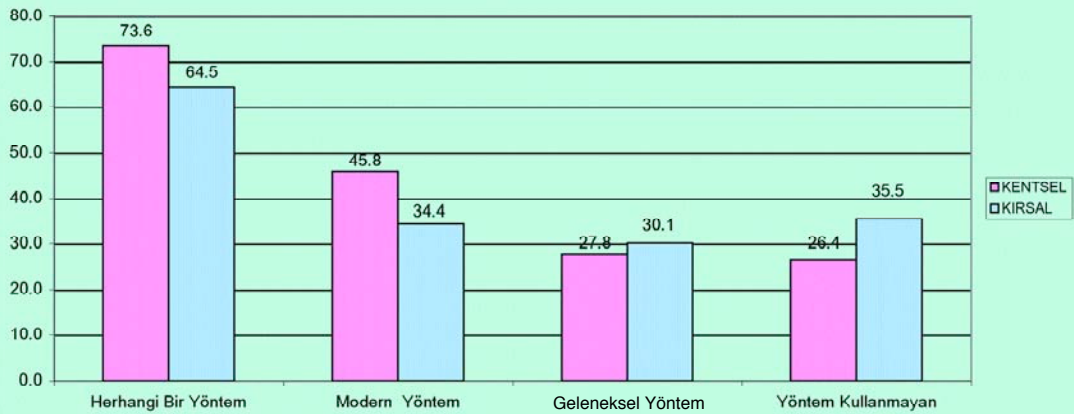

AÇSAP GENEL MÜDÜRLÜĞÜNCE YAPILAN HEKİM EĞİTİM FAALİYETLERİ

Physician Training Activities Organized by Gn.Dir.of MCHFP

EĞİTİM KONUSU	Subject of Train.	1998	2000	2001	2002	2003	2004
RIA UYGULAMASI	IUD Insertion and Counseling	972	926	850	786	679	405
RIA+MR	IUD Insertion IUD+MR	55	36	36	32	42	22
MR	MR	-	-	-	-	18	14
a-Mini Lap	Minilaparatomy	6	7	23	9	5	-
b-laparoskopi	Laparoscopy	43	38	24	31	41	43
Vazektomi(Bisturisiz)	Vasectomy (Non-scalpel 99)	3	51	14	2	4	-
AP Eğitici Eğitimi	Training of Trainers	13	30	56	48	67	44
Yeni Doğan Can. Kursu	Neonatal Resuscitation Course	56	376	573	698	1,646	1,538
ÜYTE Eğitimi	Training of ART	-	-	-	-	-	136

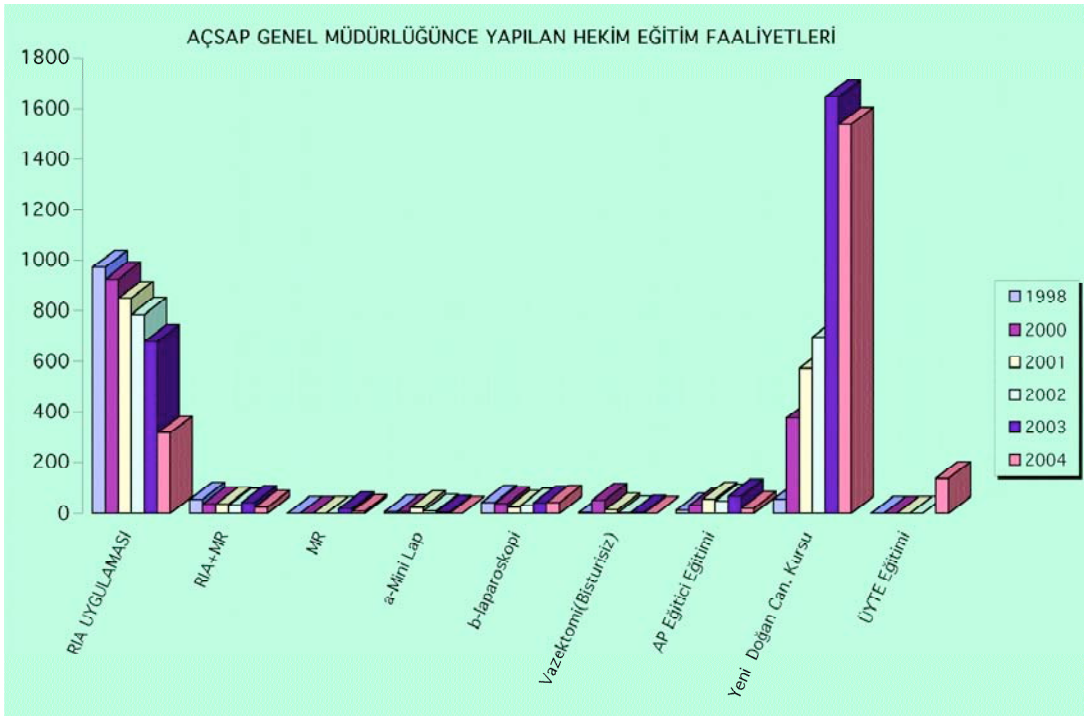

Sağlık İstatistikleri

AÇSAP GENEL MÜDÜRLÜĞÜNCE YAPILAN HEKİM DIŞI SAĞLIK PERSONELİ EĞİTİM FAALİYETLERİ

Training Activities of Health Personnel Except Physicians Organized by Gn.Dir.of MCHFP

Subject of Training IUD

EĞİTİM KONUSU	Insertion Tub Ligation	YILLAR					
		1998	2000	2001	2002	2003	2004
RIA Uygulaması	UD Insertion and						
ve Danışmanlık	Counseling	865	772	845	760	848	829
Tüp Ligasyonu	Tubal Ligation	5	1	-	2	-	-
AP Eğitici Eğitimi	Traning of Trainers	13	31	32	19	86	31
Yeni Doğan Can. Kursu	Neonatal Resuscitation Course	47	431	679	767	1,679	1,609

AÇIKLAMA: RIA; Rahim içi Araç, MR; Menstrüel Regülasyon (*) Bu eğitimler 1993 yılında başlatılmıştır.

Explanation: IUD ;Intra Uterine Device, MR; Menstrual Regulation (*) These trainings were started in 1993

AÇSAP GENEL MÜDÜRLÜĞÜNCE YAPILAN HEKİM DIŞI SAĞLIK PERSONELİ EĞİTİM FAALİYETLERİ

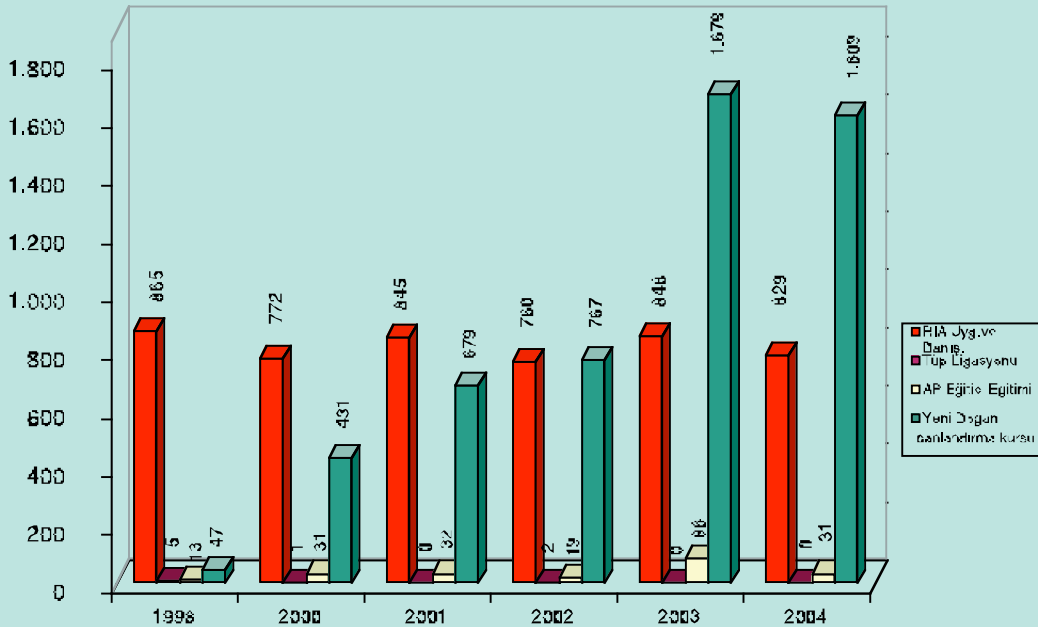

AİLE PLANLAMASI YÖNTEMİ KULLANANLARIN KULLANILAN YÖNTEMLERE GÖRE YÜZDE DAĞILIMI
Percentage Distribution of Family Planning Method Users by Used Methods

YÖNTEMLER	Methods	1973	1978	1983	1988	1998 (***)	2003 (***)
Rahim içi Araç	(IUD)	2.3	4.0	8.9	17.1	19.8	20.2
Hap	Pill	4.8	8.0	9.0	7.6	4.4	4.7
Kaput	Condom	4.7	4.0	4.9	8.9	8.2	10.8
Sterilizasyon	Sterilization (Tubal.Ligation)	-	-	1.3	2.2	4.2	5.7
İğne	Injectables	-	-	-	-	0.5	0.4
Bariyer	Barrier	-	-	-	-	0.6	0.6
Takvim	Periodic abstinence	-	-	-	-	1.1	1.1
Geri Çekme	Withdrawing	23.6	22.0	30.1	31.1	24.4	26.4
Diğer(*)	Other(*)	2.6	12.0	7.3	10.1	0.6	0.4
Korunan	People who use FP Meth.	38.0	50.0	61.5	77.0	63.9	71.0
Korunmayan	Peop. who do not use FP Meth.	62.0	50.0	38.5	23.0	36.1	29.0

NOT: 15-49 yaş grubu kadınlar hedef alınmıştır.

Note : Women at 15-49 age groups are aimed.

(*) Etkisiz Yöntemler dahildir.

(*) Inefficient Methods are included.

(***) 1998 Türkiye Nüfus ve Sağlık Araştırması.

(***) Demographic and Health Surveys of Turkey in 1998.

YILLARA GÖRE AİLE PLANLAMASI KULLANAN KULLANMIYANLARIN YÜZDESİ

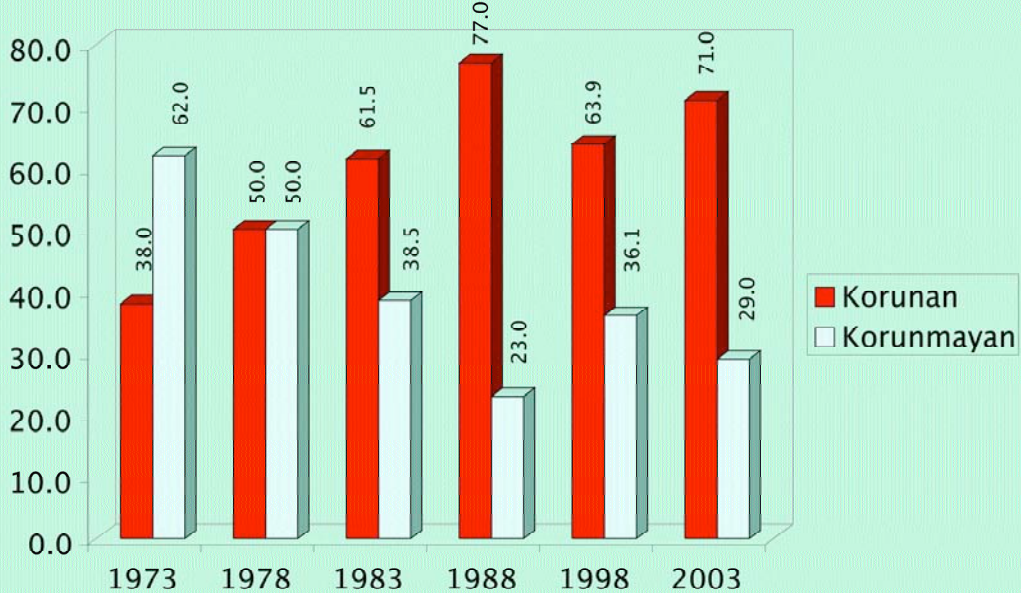

Sağlık İstatistikleri

FENİLKETONÜRÜ TARAMA PROGRAMI FAALİYETLERİ Activities of Screening Programme of Phenylketonuria

Yıl Years	İllerden Gelen Kan Örn. Say. Samples sent from provinces	Fenilketonüri Phenylketonuria (PKU)	Kalıcı Hiper- fenilalaninemi Persistant Hyper phenylalaninamia	Geçici Hiper- fenilalaninemi Tranzient hyper phenylalaninamia
1990	90,631	18	5	11
1991	69,829	12	5	32
1992	74,331	7	8	63
1993	144,046	11	13	71
1994	281,982	33	23	101
1995	318,108	44	33	137
1996	480,908	48	30	127
1997	684,510	76	58	75
1998	723,114	92	49	52
1999	743,970	71	62	67
2000	816,227	96	40	39
2001	855,004	109	146	50
2002	824,787	99	92	70
2003	1,041,070	98	96	44
2004	1,119,432	94	78	37

(*) Program ülke çapında yaygınlaştırılmıştır. The program is extended throughout the country.

YILLARA GÖRE FENİLKETONÜRÜ TARAMA PROGRAMI FAALİYETLERİ

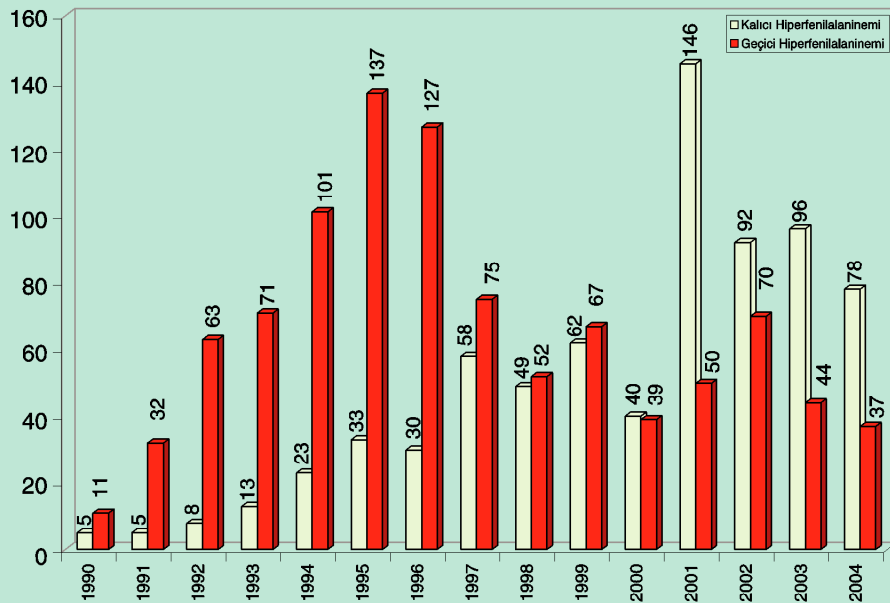

İSHALLİ HASTALIKLARIN KONTROLU PROGRAMI FAALİYETLERİ

Activities of Control Program
of Illnesses With Diarrhea

YILLAR Years	SAĞLIK KUR . GÖNDERİLEN ORS PAKETİ ORS Packet Sent to Establishments of Health	İLLERDE DAĞITILAN ORS PAKETİ ORS Packet Distributed to Provinces	TEDAVİ EDİLEN ÇOCUK Treated Children
1985	232,000	358,270	113,255
1990	2,366,000	905,622	440,866
1991	867,000	752,179	439,204
1992	591,000	595,687	452,262
1993	595,000	374,273	503,813
1994	548,000	504,680	646,039
1995	617,500	405,815	655,472
1996	668,500	450,348	710,163
1997	293,500	428,218	295,138
1998	492,000	319,710	213,038
1999	574,559	282,682	171,686
2000	349,322	306,033	187,908
2001	256,550	283,476	176,269
2002	168,850	166,005	114,462
2003	351,500	153,353	98,533
2004	234,500	127,001	176,707

İSHALLİ HASTALIKLARIN KONTROLU PROGRAMI FAALİYETLERİ

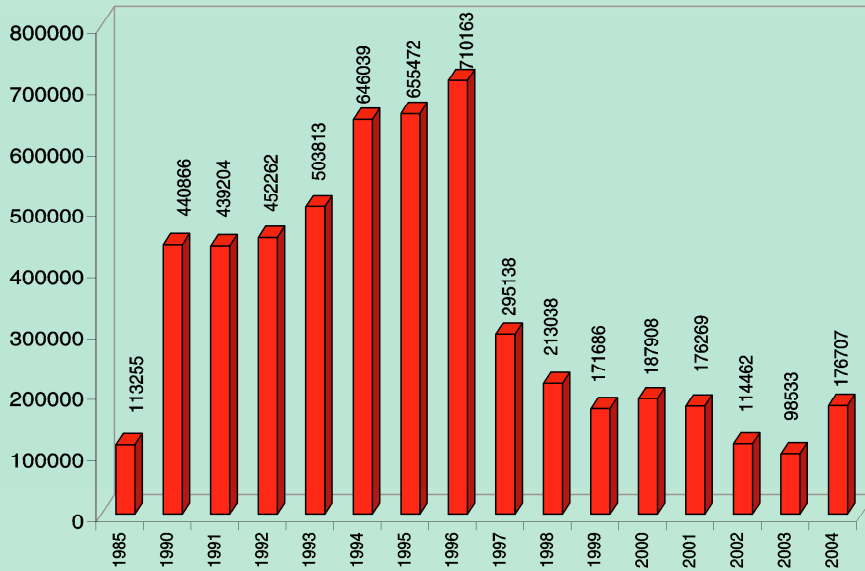

Sağlık İstatistikleri

VEREM SAVAŞI DİSP. BİNA VE TİPLERİNE GÖRE DAĞILIMI, 2004 Distribution of TBC Dispensaries By Type and Building, 2004

DİSPANSER TİPİ	Type of Dispensary	SAYI	
		Number	%
TOPLAM	<i>Total</i>	267	100
-E (Eğitim) Tipi	<i>E (Education) Type</i>	4	
-L (Laboratuvar) Tipi	<i>L (Laboratory) Type</i>	15	
-A (il) Tipi	<i>A (Province) Type</i>	144	
-B (ilçe) Tipi	<i>B (District) Type</i>	104	
KENDİ BİNASINDA	<i>At Own Building</i>		
TOPLAM	<i>Total</i>	187	70.0
-E (Eğitim) Tipi	<i>E (Education) Type</i>	2	
-L (Laboratuvar) Tipi	<i>L (Laboratory) Type</i>	12	
-A (il) Tipi	<i>A (Province) Type</i>	94	
-B (ilçe) Tipi	<i>B (District) Type</i>	79	
DERNEK BİNASINDA	<i>At Association Building</i>		
TOPLAM	<i>Total</i>	55	20.6
-E (Eğitim) Tipi	<i>E (Education) Type</i>	2	
-L (Laboratuvar) Tipi	<i>L (Laboratory) Type</i>	3	
-A (il) Tipi	<i>A (Province) Type</i>	35	
-B (ilçe) Tipi	<i>B (District) Type</i>	15	
KİRALIK veya DİĞER	<i>At Hired or Other</i>	-	
KURUM BİNALARINDA	<i>Establishment Buildings</i>		
TOPLAM	<i>Total</i>	25	9.4
-E (Eğitim) Tipi	<i>E (Education) Type</i>	-	
-L (Laboratuvar) Tipi	<i>L (Laboratory) Type</i>	-	
-A (il) Tipi	<i>A (Province) Type</i>	15	
-B (ilçe) Tipi	<i>B (District) Type</i>	10	

VEREM SAVAŞ DİSPANSERİ BİNA VE TİPLERİ DAĞILIMI 2004

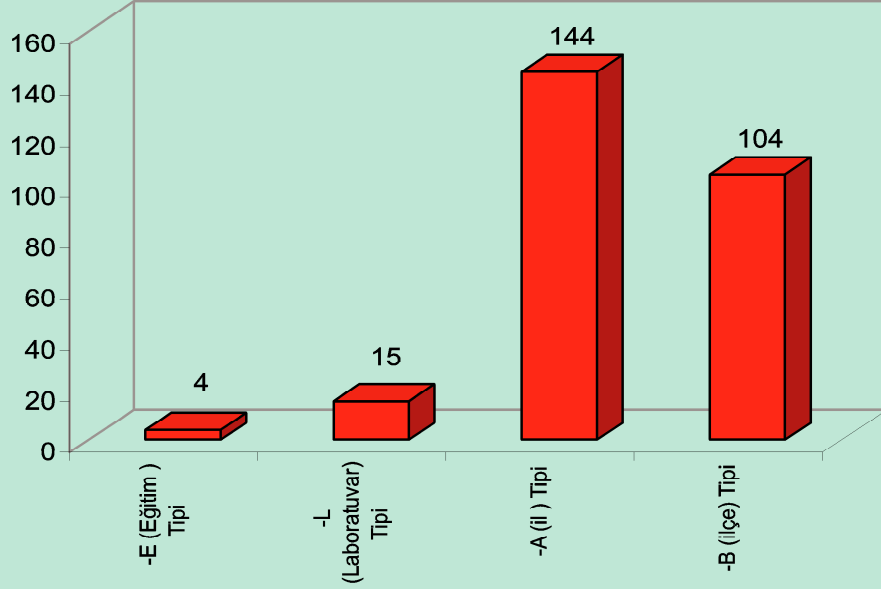

VEREM SAVAŞ DİSPANSERİ BİNALARININ DAĞILIM YÜZDESİ

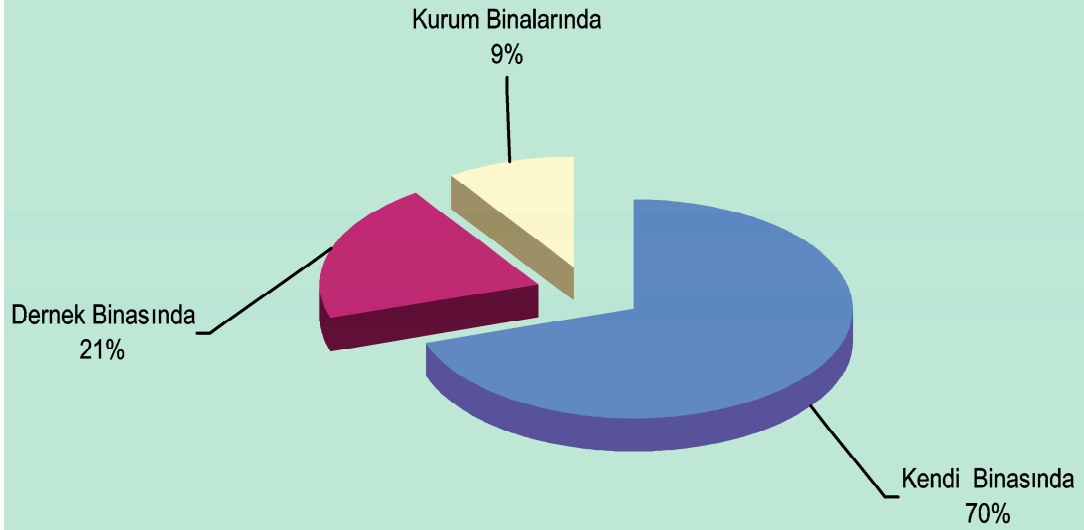

Sağlık İstatistikleri

VEREMLİ HASTA SAYISI VE VEREM İNSİDANSI

Number of Patients With Tuberculosis and Incidence of TBC

YIL	TEDAVİDEKİ VEREMLİ SAYISI <i>Treatment Nu.of Patients with Tuberculosis</i>	BULUNAN YENİ VAKA SAYISI <i>Number of Cases Newly Found</i>	VEREM İNSİDANSI (Yüzbinde) <i>Thousand Per Hundred Incidence of TBC</i>
Years			
1960	37,998	8,772	31.88
1965	131,674	53,851	172.87
1970	153,565	44,694	126.53
1975	43,152	20,315	50.68
1980	38,121	23,210	52.23
1985	35,955	30,960	61.54
1990	27,426	24,941	44.00
1995	21,992	22,127	35.48
2000	19,524	17,790	26.24
2001	16,807	18,038	26.60
2002	15,270	16,443	24.25
2003	14,152	17,193	24.31
2004	13,824	17,605	24.52

YILLARA GÖRE VEREM İNSİDANSI (Yüzbinde)

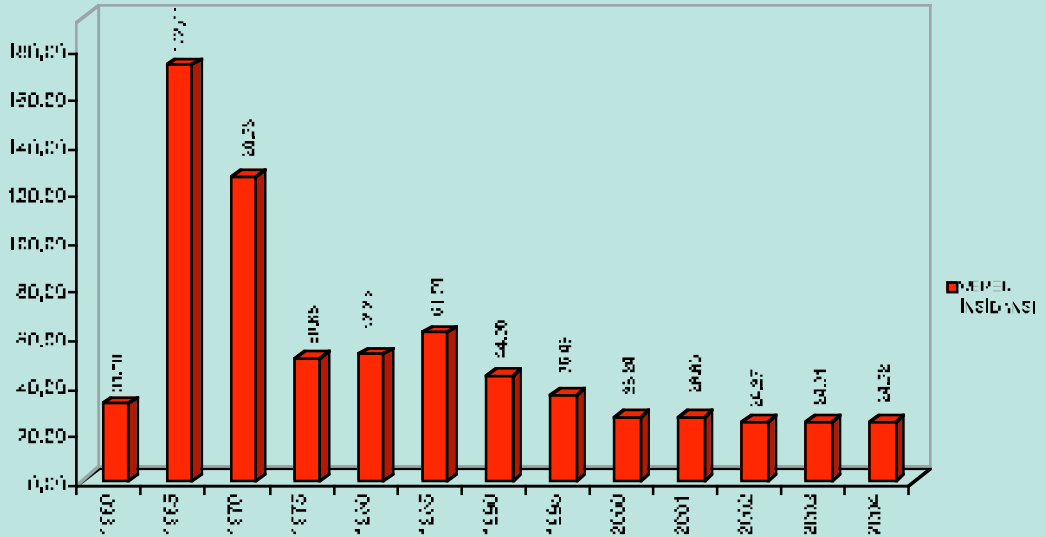

VEREM SAVAŞ AŞI GRUPLARI VE DISPANSERLERİNİN
YAŞ GRUPLARINA GÖRE BCG AŞI UYGULAMALARI, 2004

App. of Vaccines by TBC Vaccine Groups and
Dispensaries According to Age Groups, 2004

YAŞ GRUBU	TOPLAM	GEZİCİ AŞI GRUBU	VEREM SAVAŞ DISPANSERİ
<i>Age Groups</i>	<i>TOTAL</i>	<i>Itinerant Vaccination Group</i>	<i>TBC Dispensary</i>
TOPLAM	496,932	87,243	409,689
0	327,880	1,787	326,093
1 - 4	24,062	11,367	12,695
5 - 9	137,630	73,469	64,161
10 - 14	5,127	503	4,624
15 +	2,233	117	2,116

Not: Tüm Nüfusa Yapılan Aşı Sayısıdır.

Note: Number of vaccines applied to whole population.

VEREM SAVAŞ DISPANSERLERİNİN YAŞ GRUPLARINA GÖRE BCG AŞI UYGULAMALARI

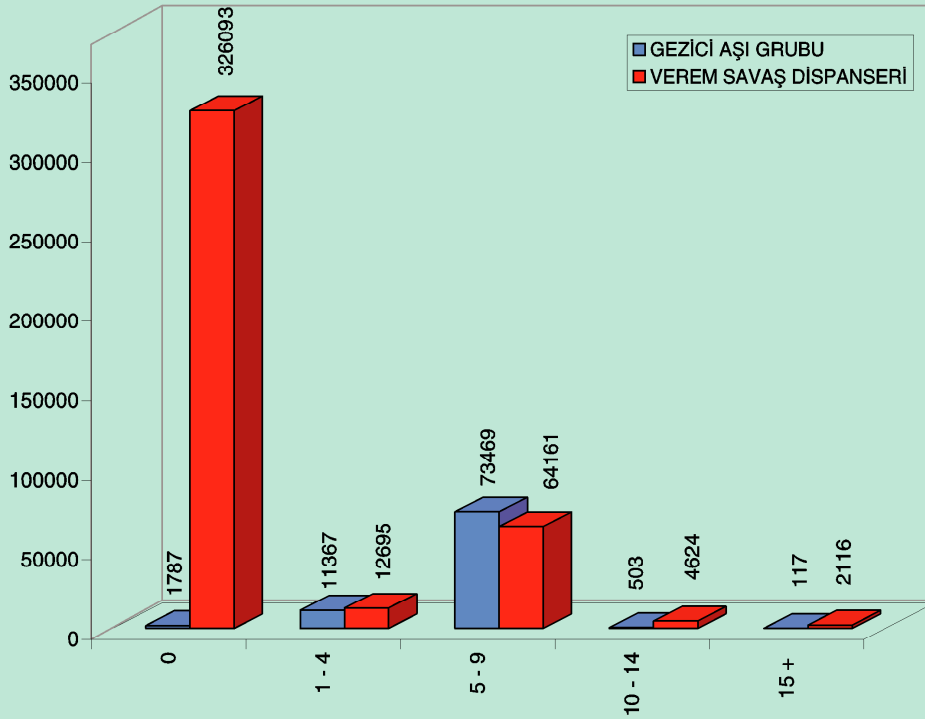

Sağlık İstatistikleri

VEREM SAVAŞ DİSPANSERLERİ ÇALIŞMALARI Activities of TBC Dispensaries

FAALİYET TÜRÜ	Type of Activities	2000	2002	2003	2004
Poliklinik Sayısı	Numb. of Polyclinics	1,830,987	2,012,458	2,332,915	2,380,166
Mikrofilm Taraması (*)	Microfilm Search (*)	1,738,634	1,928,542	2,040,562	1,946,684
Bakteriyolojik Muayene Sayısı	Examination Bacteriological	56,366	56,104	62,444	57,442
Bölge Lab.na Gönderilen	Sent to Lab. of Region	70,865	83,651	89,112	79,108
Yapılan Temaslı Muayenesi	Suspicious Examination	70,371	74,272	86,887	85,624
İlaçla Korumaya Alınan	Patients Preserved W. Drug	12,314	11,274	18,972	13,882

(*) Gezici Ekip tarafından çekilen mikrofilm dahil.

(*) Microfilm taken by itinerant team is included.

VEREM SAVAŞ DİSPANSERLERİ ÇALIŞMALARI

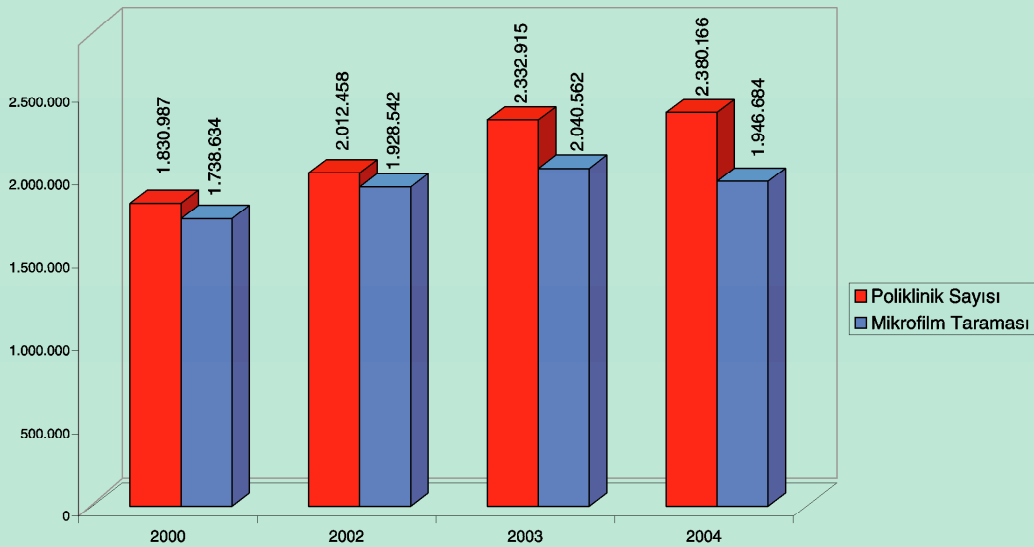

KANSER VAKALARININ YAŞ VE CİNSİYETE GÖRE DAĞILIMI, 2001

Distribution of Cancer Cases According to Age and Sex, 2001

YAŞ GRUPLARI	TOPLAM /Total		ERKEK /Male		KADIN /Female	
	Sayı	Insidans	Sayı	Insidans	Sayı	Insidans
Age Groups	Number	Incidence (%000)	Number	Incidence (%000)	Number	Incidence (%000)
TOPLAM /Total	41,014	60.49	24,064	70.06	16,950	50.66
0 - 4	747	11.34	481	14.16	266	8.34
5 - 9	413	6.11	251	7.20	162	4.95
10 - 14	373	5.42	204	5.71	169	5.10
15 - 19	480	6.65	276	7.47	204	5.79
20 - 24	627	9.37	364	10.62	263	8.05
25 - 29	761	12.90	374	12.56	387	13.25
30 - 34	1,175	23.45	507	19.86	668	27.18
35 - 39	1,931	39.77	846	34.48	1,085	45.19
40 - 44	2,702	66.40	1,284	61.62	1,418	71.42
45 - 49	3,922	116.42	2,047	119.65	1,875	113.08
50 - 54	4,464	164.27	2,499	184.23	1,965	144.38
55 - 59	4,222	205.10	2,614	257.21	1,608	154.29
60 - 64	5,018	274.31	3,173	367.11	1,845	191.19
65 - 69	5,250	319.04	3,476	437.29	1,774	208.54
70 - 74	4,434	378.12	2,884	556.89	1,550	236.72
75 +	3,322	312.16	2,115	470.68	1,207	196.31
Bilinmeyen/Unkn.	1,173	-	669	-	504	-

KANSER VAKALARININ YAŞ VE CİNSİYETİNE GÖRE DAĞILIMI

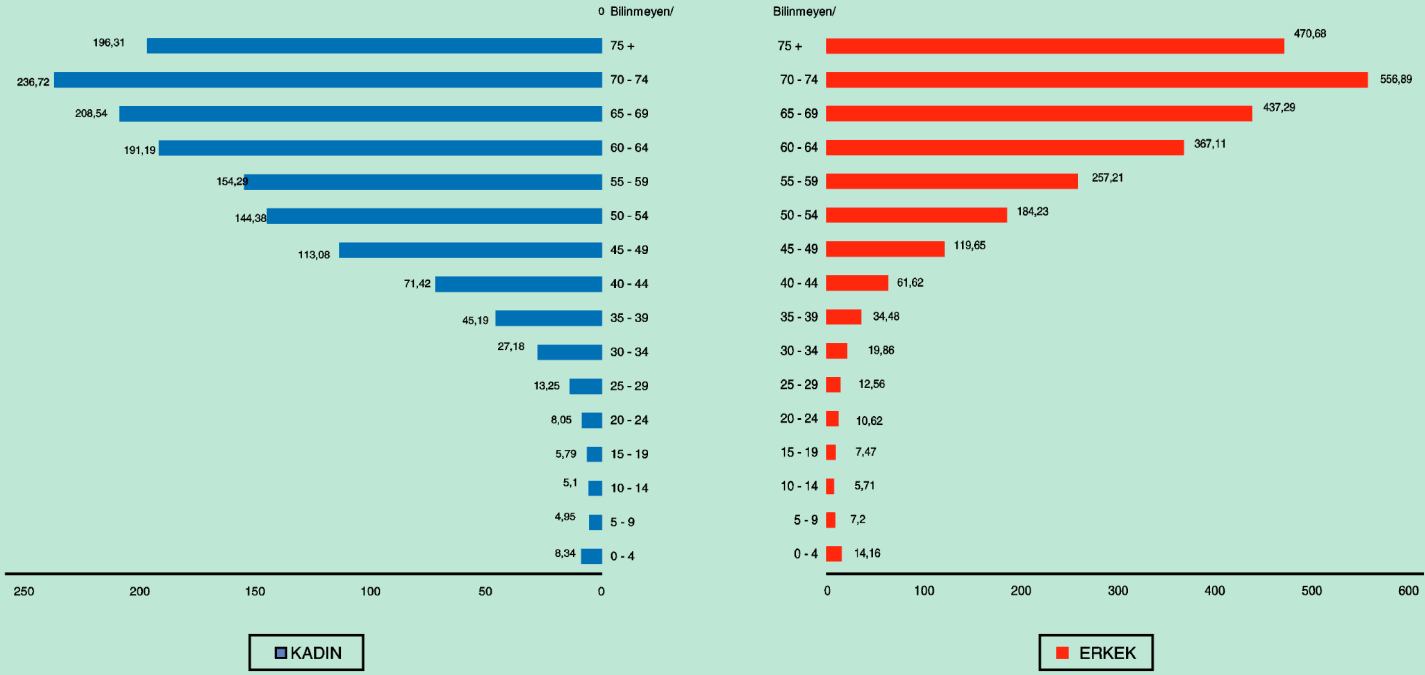

TÜRKİYE'DE BÖLGELERE VE CİNSİYETE GÖRE KANSER VAKALARI, 2001
Cancer Cases According to Regions and Sex in Turkey, 2001

BÖLGELER Regions	TOPLAM / Total		ERKEK /Male		KADIN /Female	
	Sayı Number	İnsidans Incidence	Sayı Number	İnsidans Incidence	Sayı Number	İnsidans Incidence
TOPLAM /Total	41,014	60.49	24,064	70.06	16,950	50.66
Marmara Bölgesi Marmara Region	10,337	59.53	5,786	65.37	4,551	53.45
Ege Bölgesi Aegean Region	9,969	111.53	6,003	133.13	3,966	89.53
Akdeniz Bölgesi Mediterranean Region	4,373	50.23	2,477	56.31	1,896	44.02
İç Anadolu Bölgesi Central Anatolia Region	6,507	56.05	3,776	64.63	2,731	47.37
Karadeniz Bölgesi Blacksea Region	3,333	39.59	2,122	50.73	1,211	28.45
Doğu Anadolu Bölgesi East Anatolia Region	3,285	53.52	2,079	65.38	1,206	40.78
Güneydoğu Anadolu Bölg. Southeast Anatolia Region	1,419	21.47	811	23.98	608	18.84
Adresi Bilinmeyenler Unknown Addresses	1,791	-	1010	-	781	-

TÜRKİYEDE BÖLGELERE VE CİNSİYETE GÖRE KANSER İNSIDANSI 2001
(Yüzbinde)

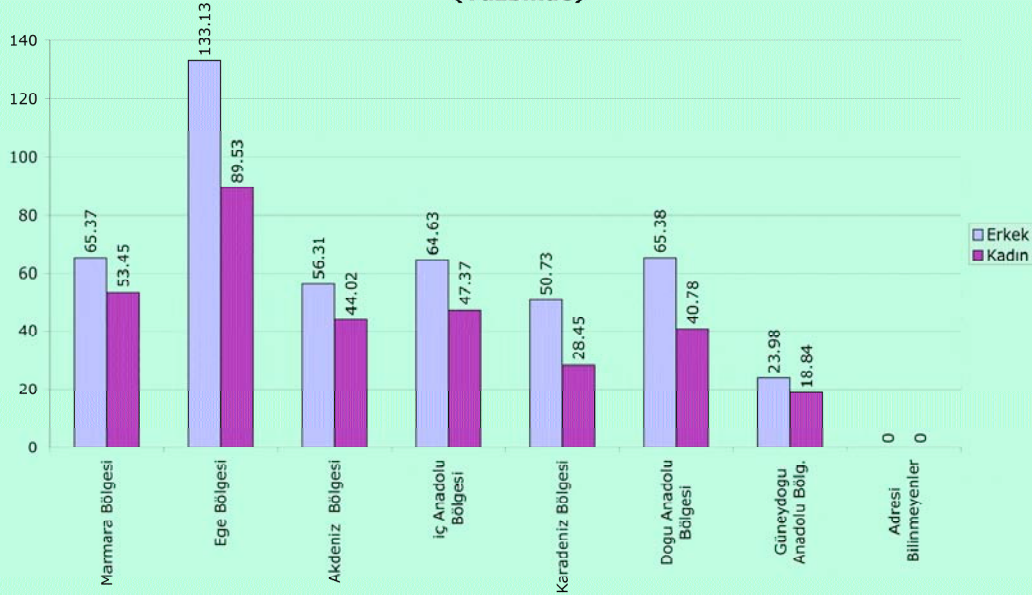

Sağlık İstatistikleri

KADINLARDA EN ÇOK GÖRÜLEN ON KANSER TÜRÜ, 2001

The Most Frequent Ten Cancers In Females, 2001

ORGANLAR	Organs	VAKA		İNSİDANS (Yüzbinde) Incidence (Per hundred thousand)
		Case	%	
TOPLAM	TOTAL	16,950	100.00	50.66
Meme	Breast	4,307	25.41	12.87
Mide	Stomach	903	5.33	2.70
Yumurtalık	Ovary	801	4.73	2.39
Deri	Skin	963	5.68	2.88
Kolon	Colon	741	4.37	2.21
Akciğer	Lung	811	4.78	2.42
Serviks	Cervix	613	3.62	1.83
Beyin	Brain	635	3.75	1.90
Endometriyum	Endometrium	520	3.07	1.55
Rektum	Rectum	466	2.75	1.39
Diğerleri	Others	6190	36.52	18.52

KADINLARDA EN ÇOK GÖRÜLEN ON KANSER TÜRÜ, 2001

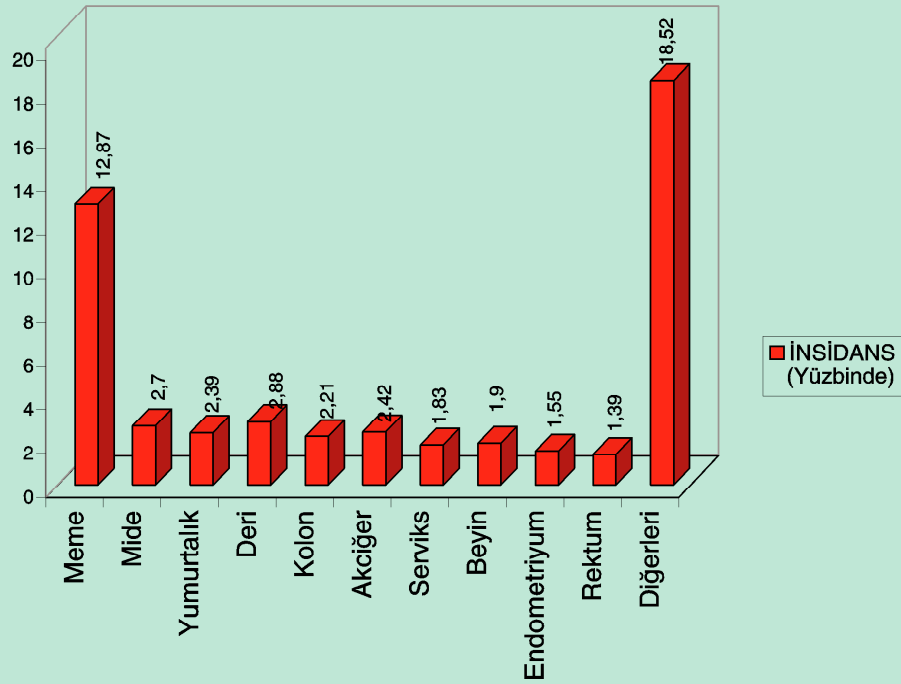

ERKEKLERDE EN ÇOK GÖRÜLEN
ON KANSER TÜRÜ, 2001

The Most Frequent Ten Cancers In Males, 2001

ORGANLAR	Organs	VAKA		İNSİDANS
		Case	%	(Yüzbinde) Incidence (Per hundred thousand)
TOPLAM	TOTAL	24,064	100	70.06
Akciğer	Lung	6,710	27.88	19.54
Mide	Stomach	1,719	7.14	5.00
Mesane	Bladder	1,567	6.51	4.56
Larenks	Larynx	1,094	4.55	3.18
Deri	Skin	1,182	4.91	3.44
Prostat	Prostate	1,423	5.91	4.14
Kemik iliği	Bone Marrow	1,000	4.16	2.91
Kolon	Colon	922	3.83	2.68
Beyin	Brain	881	3.66	2.56
Lenf Düğümü	Lymph Nodes	774	3.22	2.25
Diğerleri	Others	6,792	28.22	19.77

ERKEKLERDE EN ÇOK GÖRÜLEN ON KANSER TÜRÜ, 2001

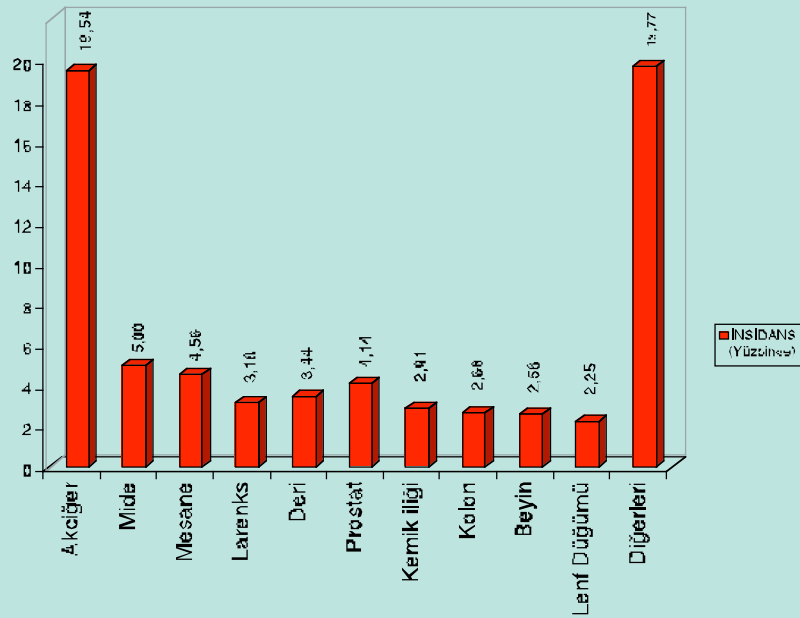

Sağlık İstatistikleri

TÜRKİYE'DE KANSER VAKALARININ İLLERE GÖRE DAĞILIMI, 2001 Distribution of Cancer Cases According to Provinces in Turkey, 2001

İLLER <i>Provinces</i>	TOPLAM / <i>Total</i>		ERKEK / <i>Male</i>		KADIN / <i>Female</i>	
	Sayı <i>Number</i>	İnsidans <i>Incidence</i>	Sayı <i>Number</i>	İnsidans <i>Incidence</i>	Sayı <i>Number</i>	İnsidans <i>Incidence</i>
TOPLAM / Total	41,014	60,5	24,064	70,06	16,950	50,66
ADANA	487	26.33	287	31.30	200	21.41
ADİYAMAN	228	36.55	122	39.30	106	64.10
AFYON	385	47.39	238	58.15	147	36.47
AĞRI	153	28.94	103	37.97	50	19.23
AMASYA	145	40.03	93	50.11	52	28.95
ANKARA	3,471	86.60	1,929	95.16	1,542	77.85
ANTALYA	2,167	126.01	1,236	139.53	931	111.64
ARTVİN	84	43.77	61	63.15	23	24.13
AYDIN	1,043	109.70	682	143.33	361	76.01
BALIKESİR	760	70.61	480	88.45	280	52.47
BİLECİK	137	70.50	83	81.44	54	58.44
BİNGÖL	102	40.20	70	53.26	32	26.17
BİTLİS	88	22.64	53	25.75	35	19.14
BOLU	142	52.47	89	64.89	53	39.70
BURDUR	281	109.42	172	133.33	109	85.29
BURSA	685	32.23	405	38.04	280	26.40
ÇANAKKALE	293	63.01	186	76.69	107	48.10
ÇANKIRI	173	63.99	102	72.67	71	54.61
ÇORUM	253	42.37	158	54.54	95	30.91
DENİZLİ	1,081	127.17	625	146.65	456	107.59
DİYARBAKIR	299	21.94	179	25.86	120	17.90
EDİRNE	398	98.86	269	125.86	129	68.30
ELAZIĞ	432	75.84	249	86.55	183	64.91
ERZİNCAN	53	16.73	38	22.48	15	10.15
ERZURUM	545	58.14	355	73.62	190	41.74

TÜRKİYE'DE KANSER VAKALARININ İLLERE GÖRE DAĞILIMI, 2001
Distribution of Cancer Cases According to Provinces in Turkey, 2001

İLLER <i>Provinces</i>	TOPLAM / <i>Total</i>		ERKEK / <i>Male</i>		KADIN / <i>Female</i>	
	Sayı <i>Number</i>	Insidans <i>Incidence</i>	Sayı <i>Number</i>	Insidans <i>Incidence</i>	Sayı <i>Number</i>	Insidans <i>Incidence</i>
ESKİŞEHİR	267	37,82	161	45,70	106	29,97
GAZİANTEP	303	23,58	148	22,92	155	24,24
GİRESUN	177	33,79	120	45,57	57	21,88
GÜMÜŞHANE	70	37,44	43	45,32	27	29,32
HAKKARİ	127	53,68	79	60,45	48	45,33
HATAY	318	25,36	177	28,48	141	22,30
ISPARTA	337	65,60	183	67,58	154	63,40
İÇEL	310	18,77	170	20,49	140	17,04
İSTANBUL	7,225	72,11	3,839	75,52	3,386	68,60
İZMİR	5,120	151,89	2,999	176,53	2,121	126,85
KARS	115	35,38	74	43,78	41	26,28
KASTAMONU	273	72,71	179	98,62	94	48,46
KAYSERİ	472	44,51	261	49,28	211	39,75
KIRKLARELİ	171	52,06	102	59,24	69	44,15
KIRŞEHİR	112	44,23	64	51,31	48	37,35
KOCAELİ	187	15,50	96	15,35	91	15,67
KONYA	849	38,73	522	47,24	327	30,08
KÜTAHYA	363	55,26	223	67,42	140	42,82
MALATYA	887	103,91	564	130,27	323	76,58
MANİSA	1,120	88,88	689	109,32	431	68,42
K.MARAŞ	394	39,31	206	40,34	188	38,23
MARDİN	113	16,03	68	18,78	45	13,12
MUĞLA	532	74,37	351	93,18	181	53,45
MUŞ	119	26,23	71	30,06	48	22,08
NEVŞEHİR	87	28,07	57	37,23	30	19,13
NİĞDE	133	38,21	88	51,05	45	25,61
ORDU	388	43,71	238	53,91	150	33,61

Sağlık İstatistikleri

TÜRKİYE'DE KANSER VAKALARININ İLLERE GÖRE DAĞILIMI, 2001 Distribution of Cancer Cases According to Provinces in Turkey, 2001

İLLER <i>Provinces</i>	TOPLAM / <i>Total</i>		ERKEK / <i>Male</i>		KADIN / <i>Female</i>	
	Sayı <i>Number</i>	Insidans <i>Incidence</i>	Sayı <i>Number</i>	Insidans <i>Incidence</i>	Sayı <i>Number</i>	Insidans <i>Incidence</i>
RİZE	86	23.50	55	30.35	31	16.78
SAKARYA	212	28.04	140	36.45	72	19.35
SAMSUN	289	23.90	172	29.36	117	18.77
SİİRT	29	11.00	17	12.35	12	9.52
SİNOP	39	17.29	25	22.80	14	12.08
SİVAS	248	32.84	157	40.96	91	24.47
TEKİRDAĞ	207	33.19	146	48.10	61	30.62
TOKAT	194	23.43	118	28.17	76	18.57
TRABZON	528	54.15	375	77.21	153	31.14
TUNCELİ	111	118.61	71	130.21	40	102.42
Ş.URFA	311	21.55	191	25.50	120	17.28
UŞAK	325	100.83	196	122.65	129	79.38
VAN	428	48.77	272	60.71	156	36.32
YOZGAT	243	35.58	168	49.01	75	22.05
ZONGULDAK	280	45.48	174	57.87	106	33.66
AKSARAY	166	41.91	100	51.07	66	32.96
BAYBURT	70	71.90	46	93.81	24	49.67
KARAMAN	78	32.07	40	33.07	38	31.08
KIRIKKALE	208	58.84	127	65.16	81	42.76
BATMAN	72	15.76	48	20.81	24	10.61
ŞİRNAK	36	10.19	22	11.37	14	8.77
BARTIN	88	47.78	46	52.75	42	43.31
ARDAHAN	47	35.14	32	45.82	15	23.47
İĞDIR	78	46.25	48	55.12	30	36.79
YALOVA	62	36.77	40	45.07	22	27.55
KARABÜK	133	59.08	74	66.46	59	51.86
KİLİS	28	24.41	16	28.03	12	20.82
OSMANİYE	79	17.22	46	19.89	33	14.50
DÜZCE	94	29.91	56	35.20	38	24.29
Bilinmeyen / <i>Unkn.</i> 1,791	-	-	1010	-	781	-

SITMA SAVAŞINDA SÜRVEYANS HİZMETLERİ <i>Surveillance Services at Malaria Control and Applications</i>			
YIL	ALINAN KAN	SITMALI SAYISI <i>Num. of Patient With Malaria</i>	KORUMA TEDAVİSİNE ALINAN VİSİNE ALINAN <i>Preventive Treatment</i>
<i>Years</i>	<i>Taken Blood</i>		
1990	2,209,298	8,680	310,626
1995	1,839,521	82,096	248,976
2000	1,597,290	11,432	16,716
2001	1,550,521	10,812	7,911
2002	1,320,010	10,224	29,479
2003	1,187,814	9,222	4,737
2004	1,158,673	5,302	4,030

SITMA SAVAŞINDA KALICI EV İÇİ ENSEKTİSİT UYGULAMALARI <i>Permanent Insecticide Applications Into Houses at Malaria Control</i>				
YIL	LOKALİTE	KORUNAN HANE <i>Preserved Home</i>	KORUNAN NÜFUS <i>Preserved Population</i>	ENSEKTİSİT UYG. ALAN (m ²) <i>Insecticide Applied Zone</i>
<i>Years</i>	<i>Locality</i>			
1990	1,305	127,039	648,162	29,114,100
1995	998	175,255	1,675,230	51,345,671
2000	13,115	61,000	783,300	22,120,346
2001	1,580	31,600	189,600	9,480,000
2002	3,575	82,400	504,400	20,080,000
2003	5,884	35,304	170,380	10,591,200
2004	6,085	50,184	250,920	12,546,000

Sağlık İstatistikleri

GAP İLLERİ SITMA KONTROL ÇALIŞMALARI

Activities of Malaria Cont. at Provinces of South East Anatolia Project

İL /Province		A : Alınan Kan Taken Blood		B: Sıtımlı Vaka Cases With Malaria		
		1995	2000	2002	2003	2004
ADIYAMAN	A	69,269	36,512	36,997	36,499	32,321
	B	341	3	53	77	26
DİYARBAKIR	A	167,359	100,562	88,270	86,665	117,685
	B	26,912	2,581	3,458	4,140	2,364
GAZİANTEP (*)	A	71,744	5,681	42,992	47,453	47,364
	B	609	22	68	70	43
MARDİN	A	37,980	31,285	17,578	6,305	5,842
	B	2,901	581	482	310	228
SİİRT	A	31,385	18,798	15,087	14,213	19,151
	B	4,364	235	155	133	105
ŞANLIURFA	A	119,226	122,838	110,533	148,896	178,359
	B	6,377	575	1,244	783	480
BATMAN	A	79,427	83,560	56,198	51,407	66,208
	B	22,167	5,594	3,866	3,147	1,687
ŞIRNAK	A	26,892	15,821	24,579	20,523	11,100
	B	2,443	164	200	100	25
KİLİS	A	(*)	4,309	2,690	169	4
	B	(*)	-	1	-	-

(*) Kilis ili Gaziantep ilinde gösterilmiştir.

(*) Kilis province is included into Gaziantep.

GAP İLLERİ SITMALI VAKA SAYISI

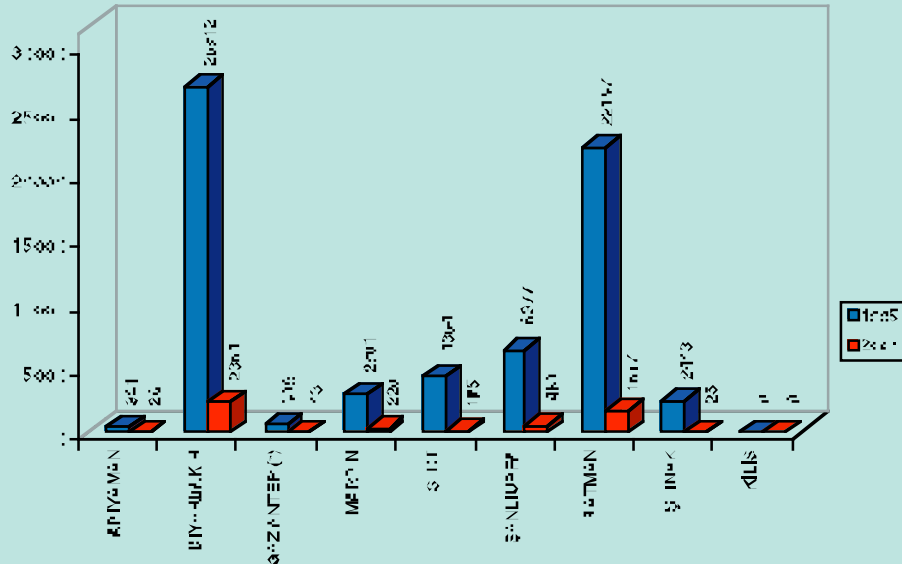

KARA HUDUT KAPILARINDA SAĞLIK HİZMETİ VERİLEN YOLCU, VASITA VE CENAZE SAYILARI

Number of Passengers, Vehicle and Funerals Given Health Services at the Land Border Gate

YIL <i>Years</i>	YOLCU / <i>Passenger</i>		VASITA / <i>Vehicle</i>		CENAZE / <i>Funeral</i>	
	GİRİŞ	ÇIKIŞ	GİRİŞ	ÇIKIŞ	GİRİŞ	ÇIKIŞ
	<i>Entering</i>	<i>Exit</i>	<i>Entering</i>	<i>Exit</i>	<i>Entering</i>	<i>Exit</i>
1990	3,155,361	3,052,542	948,672	1,017,814	110	20
1994	2,095,851	1,673,039	468,111	414,775	75	52
1995	1,709,918	1,311,231	418,193	311,161	85	52
1997	1,890,471	1,412,770	422,683	332,703	105	132
1998	1,970,247	1,464,261	453,440	336,324	74	142
1999	1,889,803	1,500,343	446,322	331,566	88	120
2000	1,633,832	1,454,261	511,969	404,461	90	97
2001	1,699,658	1,707,374	452,262	356,327	102	90
2002	2,002,774	1,375,540	508,183	346,155	92	107
2003	2,531,088	1,455,086	850,763	562,318	91	554
2004	2,735,274	2,205,188	1,202,534	1,000,305	155	169

Sağlık İstatistikleri

SAĞLIK HİZMETİ VERİLEN HACI ADAYLARININ YILLARA VE GİDİŞ YOLUNA GÖRE DAĞILIMI

Distribution of Hadji Candidates Applied Health Services by Years and Departure Ways

YIL <i>Years</i>	TOPLAM /Total		HAVA YOLU/ <i>By Airway</i>		KARA YOLU / <i>By Highway</i>	
	GİDEN HACI ADAYLARI <i>Hadji Candidates Leaving</i>	DÖNEN HACILAR <i>Hadji Coming Back</i>	GİDEN HACI ADAYLARI <i>Hadji Candidates Leaving</i>	DÖNEN HACILAR <i>Hadji Coming Back</i>	GİDEN HACI ADAYLARI <i>Hadji Candidates Leaving</i>	DÖNEN HACILAR <i>Hadji Coming Back</i>
1990	50,409	54,451	17,132	17,744	33,277	36,707
1994	62,643	62,571	62,643	62,571	-	-
1995	64,704	70,798	64,704	70,798	-	-
1997	68,113	71,739	68,113	71,739	-	-
1998	75,236	75,929	75,236	75,929	-	-
1999	67,329	78,953	67,329	78,953	-	-
2000	66,943	67,167	66,943	67,167	-	-
2001	111,149	111,189	111,149	111,149	-	-
2002	96,708	97,419	96,708	97,419	-	-
2003	104,175	104,997	104,175	104,997	-	-
2004	114,997	141,592	114,997	141,592	-	-

SAĞLIK HİZMETİ VERİLEN HACI ADAYLARININ YILLARA GÖRE DAĞILIMI

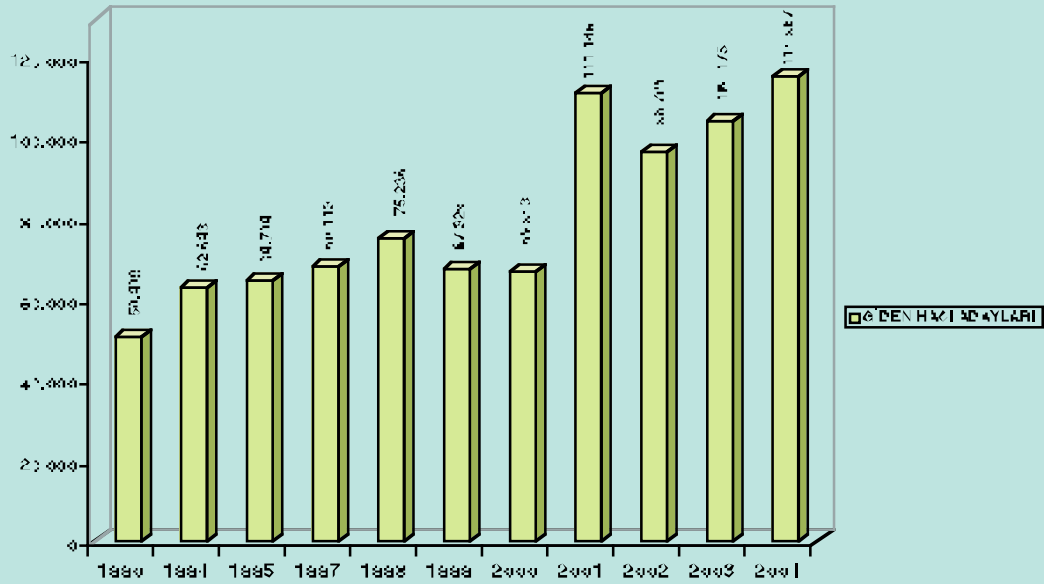

**BOĞAZLARDA VE DİĞER LİMANLARDA SAĞLIK KONTROLU
UYGULANAN GEMİLER**
Health Control Applied Ships at the Straits and Other Harbors

YIL	TOPLAM	SERBEST GEÇEN	TRANSİT GEÇEN
		GEMİ SAYISI	GEMİ SAYISI
Years	Total	Number of Free Passing Ships	Number of Transit Passing Ships
1990	47,429	38,891	8,538
1994	61,190	43,560	17,630
1995	66,860	48,964	17,896
1996	87,861	74,580	13,281
1997	85,695	74,835	10,860
1998	102,666	88,053	14,613
1999	94,160	81,555	12,605
2000	110,552	95,158	15,394
2001	127,149	105,882	21,267
2002	107,723	93,870	13,853
2003	63,759	50,687	13,072
2004	59,914	32,200	27,714

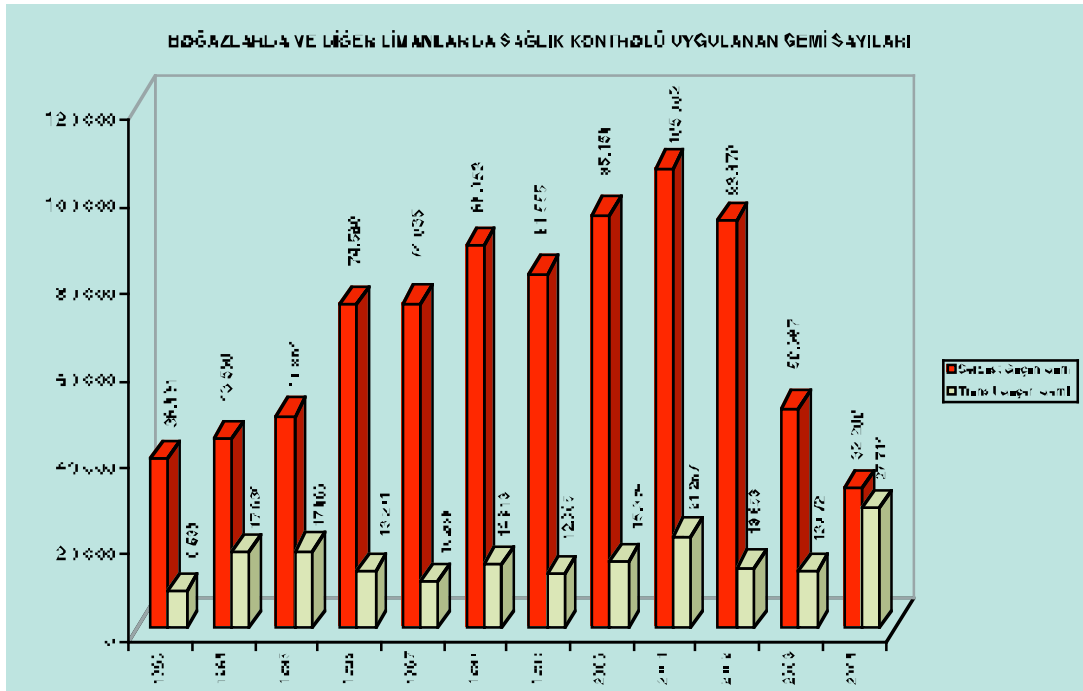

Sağlık İstatistikleri

HAVALİMANLARINDA SAĞLIK HİZMETİ VERİLEN UÇAK, MÜRETTEBAT VE YOLCU SAYILARI

Number of Crews and Passengers Who are Given Health Services at the Airports

YILLAR	UÇAK	MÜRETTEBAT	YOLCU
Years	Plane	Crew	Passengers
1990	17,703	125,185	1,894,879
1994	23,164	173,807	2,529,750
1995	26,545	201,631	3,074,813
1997	28,389	213,033	3,576,106
1998	24,374	167,995	2,859,623
1999	29,377	183,398	3,427,891
2000	36,386	277,963	6,304,247
2001	79,061	468,241	9,858,771
2002	106,360	736,445	18,258,879
2003	116,654	729,457	17,447,299
2004	155,586	1,086,422	22,040,445

HAVALİMANLARINDA SAĞLIK HİZMETİ VERİLEN YOLCU SAYILARI

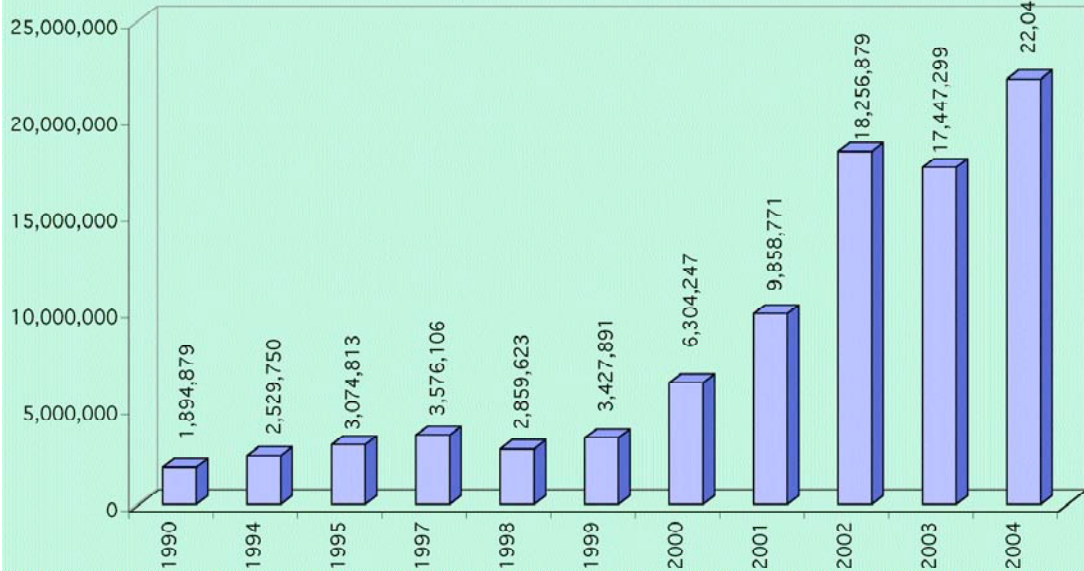

TÜRKİYE'DE YILLARA GÖRE İLAÇ VE İLAÇ HAMMADDE İTHALATI

Imports of Drug and Drug Raw Material by Years in Turkey

(ABD \$ -USA \$)

YILLAR Years	TOPLAM Total	HAMMADDE Raw Material	MAMÜL İLAÇ Manufactured Drug
1990	470,114,087	386,257,785	83,856,302
1995	729,565,587	565,785,587	163,780,000
1997	981,953,471	667,728,360	314,225,111
1998	1,180,592,194	769,378,609	411,213,585
1999	1,242,129,545	808,003,771	434,125,774
2000	1,511,000,000	828,000,000	683,000,000
2001	1,424,364,320	778,142,360	646,221,960
2002	1,893,186,633	1,037,128,998	856,057,635
2003	3,381,812,575	1,933,571,213	1,448,241,362
2004	3,219,668,583	1,378,282,430	1,841,386,153

TÜRKİYE'DE YILLARA GÖRE İLAÇ VE İLAÇ HAMMADDE İTHALATI (\$)

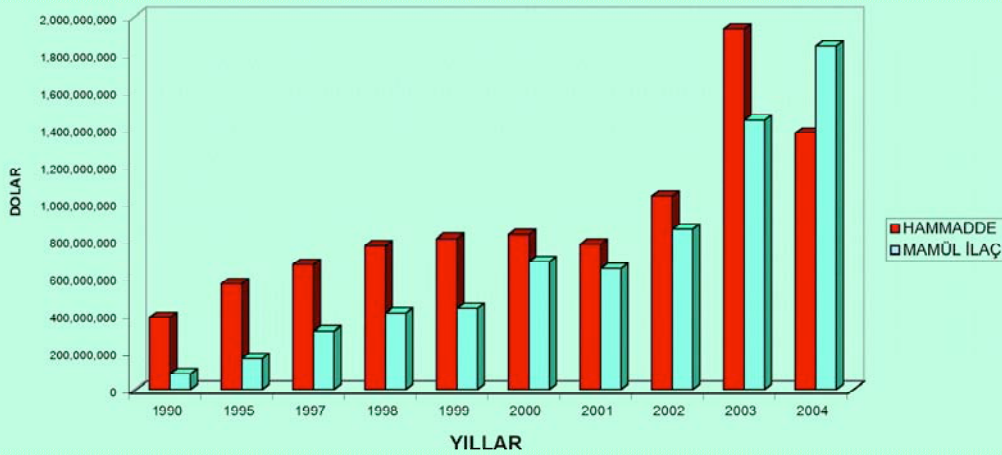

Sağlık İstatistikleri

TÜRKİYE'DE YILLARA GÖRE İLAÇ VE İLAÇ HAMMADDE İHRACATI

Export of Drug and Drug Raw Material by Years in Turkey

(ABD \$ -USA \$)

YILLAR Years	TOPLAM Total	HAMMADDE Raw Material	MAMÜL İLAÇ Manufactured Drug
1990	89,844,487	23,029,150	66,815,337
1995	94,363,941	47,701,704	46,662,237
1997	97,645,876	38,754,528	58,891,348
1998	128,706,406	60,679,175	68,027,235
1999	114,970,686	78,764,111	36,206,575
2000	140,000,000	69,000,000	71,000,000
2001	131,990,070	82,905,490	49,084,580
2002	179,544,000	93,907,000	85,637,000
2003	87,754,401	21,373,947	66,390,454
2004	331,051,233	145,404,011	185,647,222

TÜRKİYE'DE YILLARA GÖRE İLAÇ VE İLAÇ HAMMADDE İHRACATI (\$)

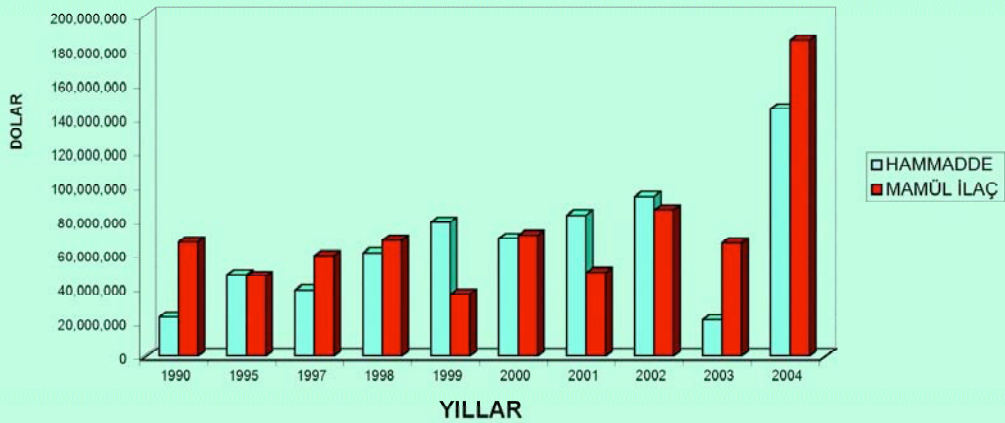

SAĞLIK BAKANLIĞINCA İLAÇ ÜRETİM
YERLERİNDE YAPILAN DENETİM SAYILARI
Number of Control at Drug Production Places By Ministry of Health

YILLAR	ÜRETİM YERİ SAYISI	DENETİM SAYISI	KISMEN KAPATILAN	TAMAMEN KAPATILAN
<i>Years</i>	<i>Number of Production Places</i>	<i>Number of Control</i>	<i>Partially Closed</i>	<i>Completely Closed</i>
1980	120	3	-	-
1984	123	124	10	7
1985	126	236	14	31
1987	114	92	8	14
1988	114	167	5	21
1989	112	122	4	24
1990	105	141	5	18
1991	108	63	3	6
1992	109	90	5	9
1993	106	77	4	6
1994	104	81	4	5
1995	106	100	3	8
1996	92	137	-	19
1997	93	40	1	3
1998	85	173	1	9
1999	84	103	3	3
2000	86	192	-	4
2001	86	76	-	5
2002	136	119	-	5
2003	273	201	-	31
2004	279	111	-	14

Sağlık İstatistikleri

SAĞLIK BAKANLIĞINCA YAPTIRILAN PİYASA İLAÇ ANALİZ SONUÇLARI Results of Market Drug Analysis By Ministry of Health

YILLAR	TOPLAM	UYGUN	KISMEN KUSURLU	KUSUR %
Years	Total	Suitable	Partially Defective	Percentage of Defect
1975	921	734	184	20.0
1980	2,165	1,726	439	20.3
1985	1,911	1,777	134	7.0
1990	1,047	999	48	4.6
1995	476	445	31	6.3
1996	435	403	32	7.3
1997	398	384	14	3.5
1998	571	544	27	4.7
1999	546	530	16	2.9
2000	259	246	13	5.0
2001	183	175	8	4.4
2002	138	136	2	1.4
2003	101	98	3	3.0
2004	115	103	1	9.5

NOT : Dünya kusur ortalaması % 8 dir.

Note: Average of world defect is % 8

SAĞLIK BAKANLIĞINCA YAPTIRILAN PİYASA İLAÇ ANALİZİ YÜZDESİ

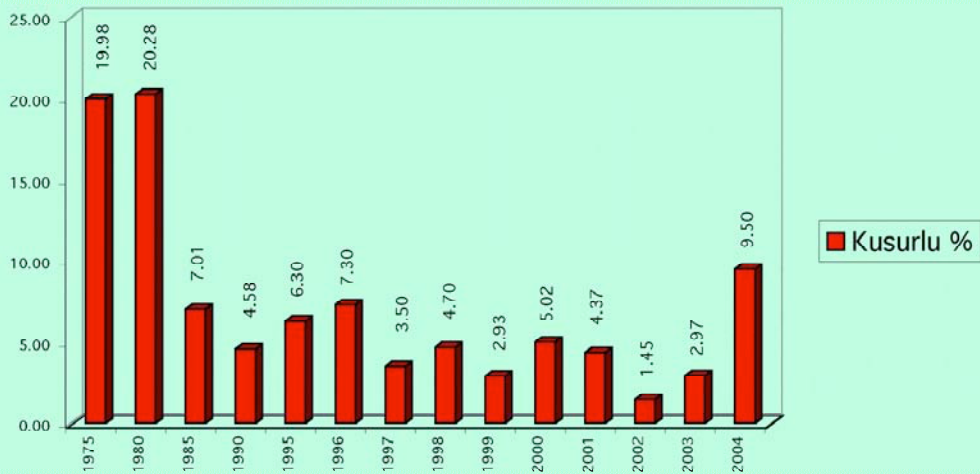

**AVRUPA BİRLİĞİ KONUSUNDA YURT İÇİ VE YURT DIŞI
EĞİTİM PROGRAMLARINA KATILANLAR**

*Personnel Who Joined Education Programme About European
Community Inside and Outside the Country*

(1989-Haziran 2005)

EĞİTİM KONUSU	Subject of Education	Bitiren Completed
GENEL TOPLAM	<i>General Total</i>	806
YURT İÇİ EĞİTİM	<i>Education Inside Country</i>	788
-Yabancı Dil Eğitimi	Foreign Language Education	349
İngilizce	<i>English</i>	339
Almanca	<i>German</i>	7
Fransızca	<i>French</i>	3
Temel Eğitim	Primary Education	259
-Uzmanlık Eğitimi Toplamı	Speciality Education	180
Uzmanlık Eğitimi	<i>Speciality Education</i>	129
Sosyal Politikalar	<i>Social Politics</i>	13
Sanayi Politikaları	<i>Industrial Politics</i>	4
AT ve Uluslararası İlişk. P.	<i>EC and International Relations</i>	34
YURT DIŞI EĞİTİM	<i>Education Outside Country</i>	18
AT Komisyonunda Staj	<i>Training Period at Comm.of EC.</i>	9
Jean Monnet Bursu	<i>Jean Monnet Scholarship</i>	3
Avrupa Koleji	<i>Europe College</i>	6

**AVRUPA BİRLİĞİ KONUSUNDA YURT İÇİ VE YURT DIŞI EĞİTİM PROGRAMLARINA
KATILANLAR 1989--2005**

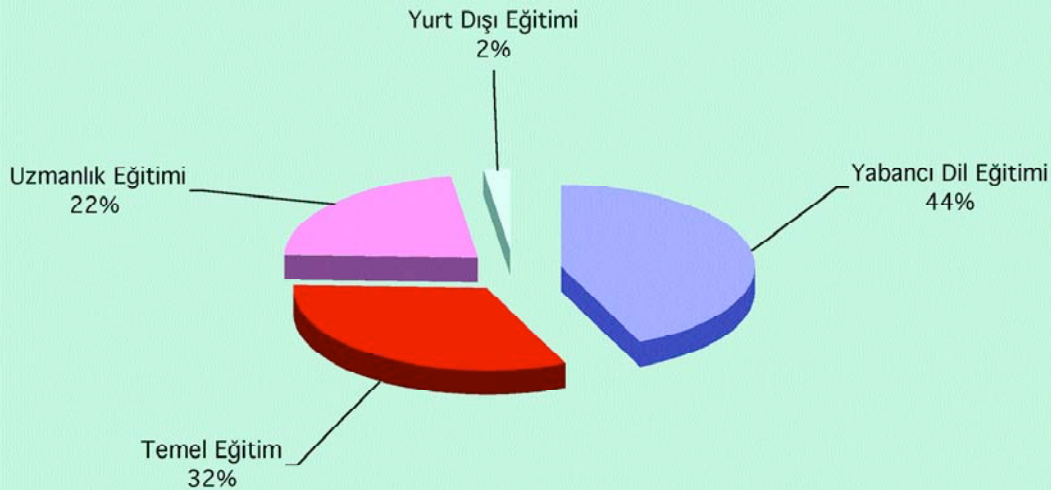

Sağlık İstatistikleri

AB TEMEL VE UZMANLIK EĞ. PROGRAMLARINA KATILANLARIN BAKANLIK BİRİMLERİNE DAĞILIMI

Dist. of Personnel Who Joined Primary Training And Speciality Programme at EU Departments

(1989 - Haziran 2005)

DAİRENİN ADI	Department	Temel Eğitim	Uzmanlık Eğ. / Speciality Training			
			Sosyal Politika	AB Eğitimi	Sanayi Politikası	Uls. arası İlg. Pol.
		Primary Training	Social Policy	EU Education	Industrial Policy	Policy of Ext. Affairs
TOPLAM	<i>Total</i>	259	13	129	4	34
Teftiş Kurulu Bşk.	<i>Department of Inspection</i>	2	-	1	1	-
APK.Kurulu Başkanlığı	<i>Res.Plan.Coord.Council</i>	5	1	2	-	-
Temel Sağlık Hiz.Gn.Md.	<i>Gn.Dir.of Primary Health Care</i>	31	4	17	-	3
Tedavi Hizmetleri Gn.Md.	<i>Gn.Dir.of Curative Services</i>	8	-	4	-	-
Personel Genel Md.	<i>Gn.Dir.of Personnel</i>	9	2	1	-	2
AÇSAP Genel Md.	<i>Gn.Dir.of MCH/FP</i>	18	1	11	-	1
İlaç ve Eczacılık Gn.Md.	<i>Gn.Dir.of Pharmacy and Pharm</i>	18	1	6	3	4
Sağlık Eğitimi Gn.Md.	<i>Gn.Dir.of Health Education</i>	7	-	3	-	3
İda.ve Ml.İşl.Daire Bşk.	<i>Dep.of Adminis.-Financial Affairs</i>	7	1	-	-	3
Sıtma Sav.Daire Bşk.	<i>Dep.of Malaria Control</i>	5	-	2	-	-
Kanser Savaş Daire Bşk.	<i>Dep.of Cancer Control</i>	1	-	-	-	1
Verem Savaş Daire Bşk.	<i>Dep. of TBC Control</i>	8	1	5	-	-
Dış İlişkiler Daire Bşk.	<i>Dep. of External Affairs</i>	5	-	2	-	-
ABK Daire Bşk.	<i>Dep. of European Union Coord.</i>	14	-	5	-	1
R.S.ve Hıfzıssıhha Mrk. Bşk.	<i>Ref.Say.Institute of Hygiene</i>	71	1	36	-	11
Hudut ve Sah. Sağ.Gn.Md.	<i>Gen.Dir.Border and Marine Health</i>	1	-	1	-	-
Sağlık Projesi	Health Project	7	-	4	-	-
Hukuk Müşavirliği	Logal Consultancy	3	-	3	-	-
Sağlık Müdürlüğü	Dir. of Health	36	-	24	-	5
Bilgi İşlem Dai.Bşk.	Dep. of Information Processing	2	-	2	-	-
Savunma Sekreterliği	Civil Defence Secretary	1	1	-	-	-

**AB EĞT. PROG. DEVAM EDENLERİN BAKANLIK BİRİMLERİNE VE
PROGRAMLARA GÖRE DAĞILIMI, 1989-Haziran 2005**
Dist. of Personnel Attending Education Programme of EU by Departments and Programmes, 1989- June 2005

Department	Yabancı Dil Foreign Lang.			Temel Eğitim Primary Education	Sosyal Politika Social Policy	AB Eğitim EU Education	Sanayi Politikası Intern. Policy	Uluslararası Politika Intern. Policy	
	Ing Eng.	Alm. Ger.	Fran. Fren.						
	TOPLAM	<i>Total</i>	339						7
APK Kurulu Başkanlığı	<i>Res.Plan.Coord.Council</i>	10	-	-	5	1	2	-	-
Teftiş Kurulu Başkanlığı	<i>Department of Inspection</i>	8	-	-	2	-	1	1	-
Tedavi Hizmetleri Genel Müd.	<i>Gn.Dir.of Curative Services</i>	18	1	-	8	-	4	-	-
Personel Genel Müdürlüğü	<i>Gn.Dir.of Personnel</i>	22	1	-	9	2	1	-	2
AÇSAP Genel,Müdürlüğü.	<i>Gn.Dir.of MCH/FP</i>	11	-	-	18	1	11	-	1
İlaç ve Eczacılık Genel Müdürlüğü	<i>Gn.Dir.of Pharmacy and Pharm.</i>	27	-	-	18	1	6	3	4
Kanser Savaş Daire Başkanlığı	<i>Dep.of Cancer Control</i>	9	-	-	1	-	-	-	1
Sıtma Savaşı Daire Başkanlığı	<i>Dep.of Malaria Control</i>	5	-	-	5	-	2	-	-
AB Koor Dai.Bşk.	<i>Dep.Europen Union Coord.</i>	4	1	-	14	-	5	-	1
Refik Saydam Hıfzıssıhha Mrk.Bşk.	<i>Refik Saydam Institute of Hygiene</i>	99	2	1	71	1	36	-	11
Hukuk Müşavirliği	<i>Legal consultancy</i>	3	-	-	3	-	3	-	-
Sağlık Eğitimi Gn.Md.	<i>Gn.Dir.of Health Education</i>	18	-	-	7	-	3	-	3
Temel Sağ.Hiz.Gen.Md.	<i>Gn.Dai.of Primary Health Care</i>	27	1	-	31	4	17	-	3
Verem Savaş Dai. Bşk.	<i>Dep.of Tuberculosis Control</i>	8	-	-	8	1	5	-	-
Sağlık Projesi Gen. Koord.	<i>Health Project Gen. Coord.</i>	2	-	1	7	-	4	-	-
Bilgi İşlem Dairesi Başkanlığı	<i>Department of Information Processing</i>	1	-	-	2	-	2	-	-
Basın ve Halkla İlişkiler MÜş.	<i>Press & Public Relations Consultancy</i>	4	-	-	-	-	-	-	-
Dış İlişkiler Dairesi Başkanlığı	<i>Department of External Relations</i>	13	1	-	5	-	2	-	-
İdari ve Mali İşler Dai. Bşk.	<i>Dep. of Administrative & Financial Affairs</i>	12	-	1	7	1	-	-	3
Özel Kalem Müdürlüğü	<i>Executive Secretary</i>	1	-	-	-	-	-	-	-
Hudut Sah. Ve Sağ. Gen. Müd.	<i>General Directorate of Borders & Shores H.</i>	2	-	-	1	-	1	-	-
Savunma Sekreterliği	<i>Civil Defence Secretary</i>	1	-	-	1	1	-	-	-
Sağlık Müdürlüğü	<i>Provincial Health Directorate</i>	34	-	-	36	-	24	-	5

Sağlık İstatistikleri

AB YABANCI DİL EĞİTİM PROGRAMLARINI TAMAMLAYANLARIN BAKANLIK BİRİMLERİNE DAĞILIMI *Dist. of Personnel Who Completed the Foreign Language Education Programme of European Union by Departments*

(1989 - Haziran 2005)

DAİRENİN ADI	Department	Ing. Eng.	Alm. Ger.	Fran. Fren.
TOPLAM	<i>Total</i>	339	7	3
Teftiş Kurulu Bşk.	<i>Department of Inspection</i>	8	-	-
APK Kurulu Bşk.	<i>Res.Plan.Coord.Coun.</i>	10	-	-
Tem. Sağ.Hiz.Gn.Md	<i>Gn.Dir.of Primary Health Care</i>	27	1	-
Tedavi Hiz.Gen.Md.	<i>Gn.Dir.of Curative Services</i>	18	1	-
Personel Gen.Müd.	<i>Gn.Dir.of Personnel</i>	22	1	-
AÇSAP Gen.Müd.	<i>Gn.Dir.of MCH/FP</i>	11	-	-
İlaç ve Ecz.Gen.Md.	<i>Gn.Dir.of Pharmacy and Pharm</i>	27	-	-
Sağlık Eğt.Gen.Müd.	<i>Gn.Dir.of Health Education</i>	18	-	-
İda.ve Ml.İşl.D.Bşk.	<i>Dep.of Administ.and Finan Affairs</i>	12	-	1
Sıtma Sav.Dai.Bşk.	<i>Dep.of Malaria Control</i>	5	-	-
Kanser Sav.Dai.Bşk.	<i>Dep.of Cancer Control</i>	9	-	-
Verem Sav.Dai.Bşk.	<i>Dep.of TBC Control</i>	8	-	-
Dış İliş.Dai.Bşk.	<i>Dep.of External Affairs</i>	13	1	-
AB Koord. Dai.Bşk.	<i>Dep.of European Union Coord.</i>	4	1	-
Hukuk Müşavirliği	<i>Law Consultancy</i>	3	-	-
Sağlık Projesi Gen. Koord.	<i>Health Project</i>	2	-	1
Ref.S.ve Hıfz.M.B.	<i>Ref.Saydam Inst.of Hygiene</i>	99	2	1
Hud. Sah. ve Sağ.	<i>Gn.MdGn.Dir.of Border and Marine</i>	2	-	-
Sağlık Müdürlüğü	<i>Directorate of Health</i>	34	-	-
Bas. ve Halkla İliş. Müş.	<i>Pres & Public Relations Consultancy</i>	4	-	-
Ozel Kalem Müdürlüğü	<i>Executive Secretary</i>	1	-	-
Savunma Sekreterliği	<i>Civil Defence Secretary</i>	1	-	-
Bilgi İşlem Dairesi Başk.	<i>Department of Information Processing</i>	1	-	-

SAĞLIK ALANINDA MEVCUT İKİLİ ANLAŞMALAR, 2004
Current Bilateral Agreements in the Field Of Health, 2004

ÜLKELER	Countries	TOPLAM ANLAŞMA PROTOKOL			MUTABAKAT	DİĞER
		Total	Agreement	Protocol	ZAPTI Conformity Minutes	
TOPLAM	<i>Total</i>	47	29	12	5	1
A.B.D.	<i>U.S.A.</i>	0				
ARNAVUTLUK	<i>Albania</i>	1	1	-	-	-
AVUSTURYA	<i>Austria</i>	1	1	-	-	-
AZERBAYCAN	<i>Azerbaijan</i>	1	-	1	-	-
BELÇİKA	<i>Belgium</i>	1	-	-	-	1
BOSNA-HERSEK	<i>Bosnia Herzegovina</i>	1	1	-	-	-
BULGARİSTAN	<i>Bulgaria</i>	1	-	1	-	-
CEZAYİR	<i>Algeria</i>	1	1	-	-	-
ÇİN HALK CUM.	<i>China</i>	3	1	1	1	-
DANİMARKA	<i>Denmark</i>	1	-	-	1	-
ETİYOPYA	<i>Ethiopia</i>	1	1	-	-	-
FİLİSTİN	<i>Palestine</i>	1	-	1	-	-
GÜRCİSTAN	<i>Georgia</i>	1	1	-	-	-
HIRVATİSTAN	<i>Croatia</i>	1	1	-	-	-
İRAK	<i>Iraq</i>	1	-	1	-	-
İRAN	<i>Iran</i>	2	-	-	2	-
İSRAİL	<i>Israel</i>	1	1	-	-	-
İSVEÇ	<i>Sweden</i>	1	-	-	1	-
KAZAKİSTAN	<i>Kazakhstan</i>	1	1	-	-	-
KIRGIZİSTAN	<i>Kyrgyz Rerublic</i>	1	1	-	-	-
KKTC	<i>Turkish Republic of Northern Cyprus</i>	3	1	2	-	-
KOSOVA	<i>Kosova</i>	1	1	-	-	-
MACARİSTAN	<i>Hungary</i>	1	1	-	-	-
MAKEDONYA	<i>Macedonia</i>	1	1	-	-	-
MALTA	<i>Malta</i>	1	1	-	-	-
MEKSİKA	<i>Mexico</i>	1	1	-	-	-
MISİR	<i>Egypt</i>	1	1	-	-	-
MOGOLİSTAN	<i>Mongolia</i>	1	1	-	-	-
MOLDOVA	<i>Moldova</i>	2	1	1	-	-
ÖZBEKİSTAN	<i>Uzbekistan</i>	1	1	-	-	-
PAKİSTAN	<i>Pakistan</i>	1	1	-	-	-
ROMANYA	<i>Romania</i>	2	-	2	-	-
RUSYA FED.	<i>Russian Federation</i>	1	1	-	-	-
SLOVAKYA	<i>Slovakia</i>	1	1	-	-	-
SUDAN	<i>Sudan</i>	1	-	1	-	-
SURİYE	<i>Syria</i>	1	1	-	-	-
TACİKİSTAN	<i>Tajikistan</i>	1	1	-	-	-
TUNUS	<i>Tunisia</i>	1	1	-	-	-
UKRAYNA	<i>Ukraine</i>	2	1	1	-	-
YEMEN	<i>Yemen</i>	1	1	-	-	-

Sağlık İstatistikleri

YURT DIŞINA GİDEN SAĞLIK BAKANLIĞI PERSONELİ Personnel Who Has Gone to Foreign Countries at Ministry of Health

GENEL BÜTÇE İMKANLARIYLA / General Budget's Opportunities

YIL Year	TOPLAM Total	SAĞLIK BAKANLIĞI Ministry of Health	DIĞ.KAMU BURSU Other Public Scholar Ship	HAC GÖREVLİSİ Pilgrimage Official
1995	346	75	6	265
1999	425	101	15	309
2000	186	153	33	-
2001	157	125	32	-
2002	163	139	24	-
2003	211	201	10	-
2004	168	154	14	-

GENEL BÜTÇE İMKANLARIYLA YURT DIŞINA GİDEN SAĞLIK BAKANLIĞI PERSONELİ

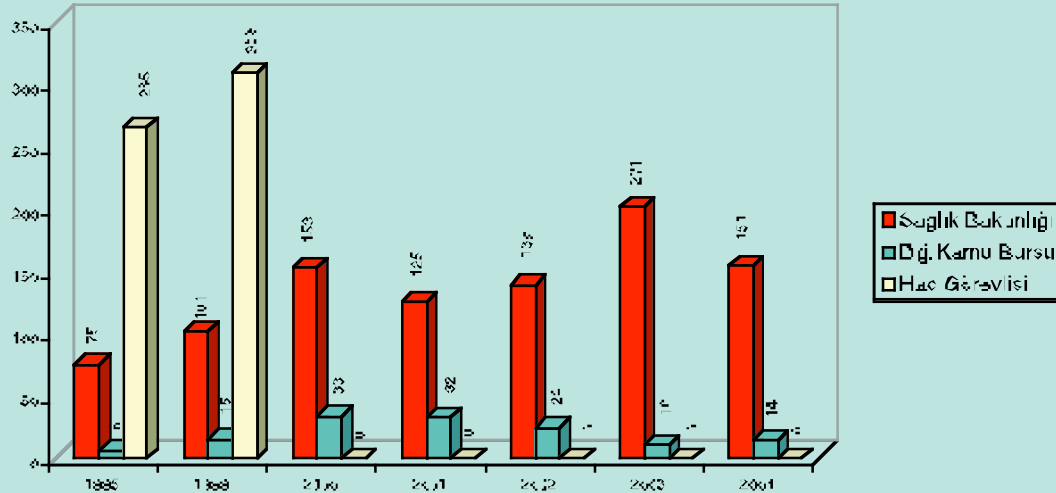

YURT DIŐINA GİDEN SAĐLIK BAKANLIĐI PERSONELİ				
Personnel Who Has Gone to Foreign Countries at Ministry of Health				
DIĐER KURULUŐ İMKANLARIYLA/By Other Establishment's Opportunities				
YIL	TOPLAM	WHO	AVRUPA KONSEYİ	BM.UNICEF DIŐ KURULUŐ
Year	Total	WHO	European Council	Ext.Establishment of UN.UNICEF
1995	197	33	6	158
1999	106	32	5	69
2000	125	32	7	86
2001	243	46	5	192
2002	299	49	2	248
2003	202	37	2	163
2004	178	31	6	141

DIĐER KURULUŐ İMKANLARI İLE YURT DIŐINA GİDEN SAĐLIK BAKANLIĐI PERSONELİ

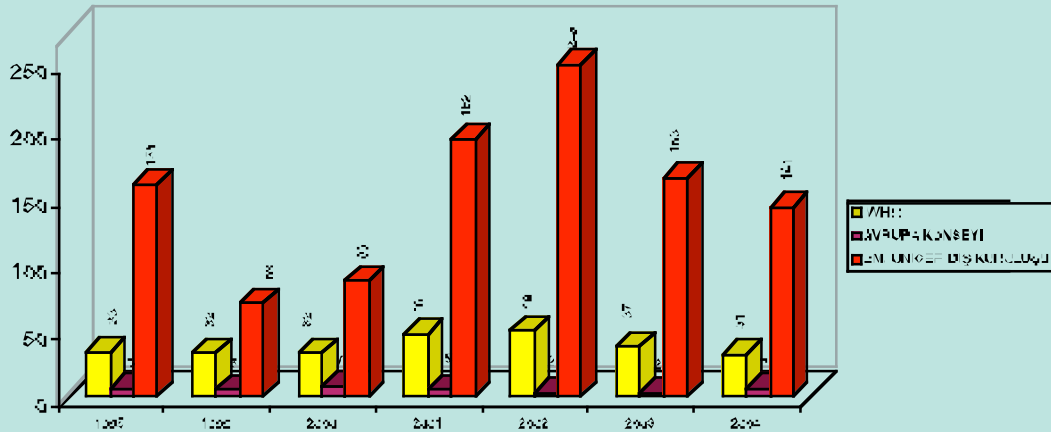

Sağlık İstatistikleri

YURT DIŞINA GİDEN SAĞLIK BAKANLIĞI PERSONELİ

Personnel Who Has Gone to Foreign Countries at Ministry of Health

YIL Year	TOPLAM Total	KENDİ İMKANLARIYLA / By Own Opportunities		
		BİLGİ GÖRGÜ Knowledge Experience	KONGRE SEMİNER Congress Seminar	İHTİSAS Speciality
1995	319	101	210	8
1999	347	88	259	-
2000	344	56	288	-
2001	151	58	93	-
2002	75	72	3	-
2003	79	75	4	-
2004	62	62	-	-

KENDİ İMKANLARIYLA YURT DIŞINA GİDEN SAĞLIK BAKANLIĞI PERSONELİ

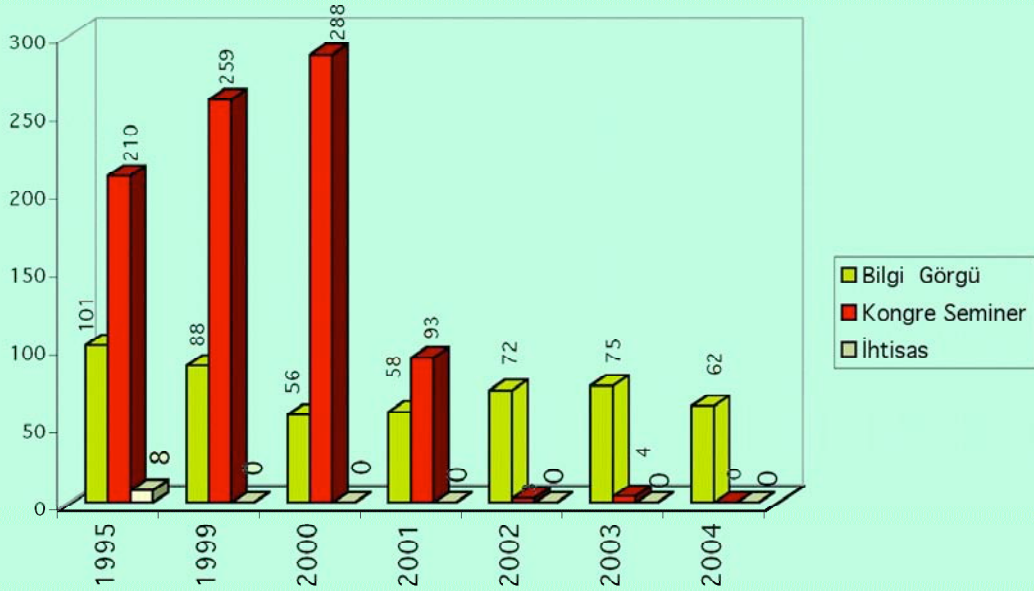

ÜLKEMİZİ ZİYARET EDEN SAĞLIK YETKİLİLERİ
Health Competents Visiting Our Country

YIL <i>Years</i>	TOPLAM <i>Total</i>	SAĞLIK BAKANI <i>Health Minister</i>	ÜST DÜZEY <i>Top Level</i>	UZMAN ve DİĞERLERİ <i>Specialists and Others</i>
1990	1,417	9	-	1,408
1995	3,351	4	1	3,346
1997	3,419	23	10	3,386
1998	1,157	3	6	1,148
1999	1,635	2	-	1,633
2000	320	5	17	298
2001	418	2	2	414
2002	274	2	85	187
2003	106	-	-	106
2004	103	14	89	-

ÜLKEMİZİ ZİYARET EDEN NÜKLEER GEMİLER VE PERSONELİ
Nuclear Ships and Their Personnel Visiting Our Country

YILLAR <i>Years</i>	GEMİ <i>Ship</i>	PERSONEL <i>Personnel</i>
1990	109	42,959
1995	87	21,544
1997	70	13,791
1998	87	11,679
1999	102	4,298
2000	253	11,943
2001	97	5,379
2002	83	5,604
2003	63	5,730
2004	57	-

Sağlık İstatistikleri

SAĞLIK BAKANLIĞI SAĞLIK ULAŞTIRMA ARAÇLARININ CİNS VE YAŞLARINA GÖRE DAĞILIMI, 2004 Distribution of Health Transportation Vehicles at Ministry of Health by Type and Age, 2004

CİNSİ	Type	TOPLAM Total	Yaş Grupları / Age Groups			
			0-4	5-9	10-14	15+
TOPLAM	<i>Total</i>	7,279	1,940	1,536	2,213	1,584
Binek	<i>Mount</i>	2,232	332	256	927	717
Ambulans	<i>Ambulance</i>	4,035	1464	1211	871	489
Minibüs	<i>Minibus</i>	385	65	43	119	158
Otobüs	<i>Bus</i>	84	19	1	27	37
Kamyon	<i>Truck</i>	117	17	4	36	60
Kamyonet	<i>Small Truck</i>	81	18	10	23	30
Pick-Up	<i>Pick-up</i>	182	24	9	102	47
Kar Aracı	<i>Snow Vehicle</i>	29	-	-	5	24
Traktör	<i>Tractor</i>	9	-	-	1	8
Çekici	<i>Att.Truck</i>	4	-	-	4	-
Motorsiklet	<i>Motorcycle</i>	109	1	2	97	9
Karavan	<i>Caravan</i>	5	-	-	1	4
Arazöz	<i>Sprinkler Truck</i>	1	-	-	-	1
Vinç	<i>Forklift</i>	6	-	-	-	6

SAĞLIK BAKANLIĞI BİNEK, AMBULANS VE MİNİBÜSLERİN YAŞ GRUPLARINA GÖRE DAĞILIMI

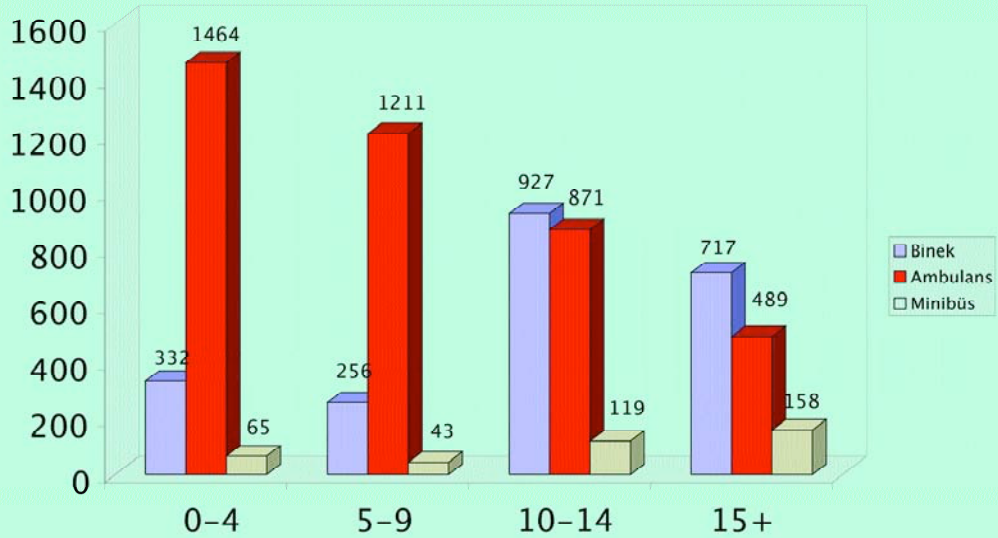

SAĞLIK BAKANLIĞI SAĞLIK ULAŞTIRMA ARAÇLARININ
CİNS VE İLLERE GÖRE DAĞILIMI, 2004
Distribution of Health Transportation Vehicles
at Ministry of Health by Type and Provinces, 2004

İLLER <i>Provinces</i>	TOPLAM <i>Total</i>	Binek <i>Mount</i>	Ambulans <i>Ambulance</i>	Minibüs <i>Minibus</i>	Otobüs <i>Bus</i>	Kamyon <i>Truck</i>	Diğerleri <i>Others</i>
TOPLAM	7,279	2,232	4,035	385	84	117	430
<i>Total</i>							
ADANA	187	48	61	8	1	4	65
ADYAMAN	57	18	30	2	-	-	7
AFYON	117	28	86	2	-	-	1
AĞRI	76	17	47	2	-	-	10
AMASYA	70	19	47	1	-	1	2
ANKARA	323	109	161	34	-	4	15
ANTALYA	158	63	72	11	1	3	8
ARTVİN	51	21	28	1	1	-	-
AYDIN	104	33	64	5	1	-	1
BALIKESİR	123	44	75	2	1	1	-
BİLECİK	43	14	29	-	-	-	-
BİNGÖL	47	10	31	1	1	1	3
BİTLİS	39	18	19	-	-	-	2
BOLU	43	13	25	-	2	1	2
BURDUR	60	17	39	2	-	-	2
BURSA	140	50	74	8	2	2	4
ÇANAKKALE	61	16	40	4	-	-	1
ÇANKIRI	64	19	43	1	1	-	-
ÇORUM	113	37	69	4	-	1	2
DENİZLİ	96	24	64	4	3	-	1
DİYARBAKIR	114	38	46	12	-	3	15
EDİRNE	40	9	30	-	-	-	1
ELAZIĞ	82	28	45	2	1	1	5
ERZİNCAN	60	18	33	1	2	3	3
ERZURUM	169	44	91	9	5	6	14
ESKİŞEHİR	69	11	51	3	1	1	2

Sağlık İstatistikleri

SAĞLIK BAKANLIĞI SAĞLIK ULAŞTIRMA ARAÇLARININ CİNS VE İLLERE GÖRE DAĞILIMI, 2004

*Distribution of Health Transportation Vehicles
at Ministry of Health by Type and Provinces, 2004*

(Devamı/Continued)

İLLER <i>Provinces</i>	TOPLAM <i>Total</i>	Binek <i>Mount</i>	Ambulans <i>Ambulance</i>	Minibüs <i>Minibus</i>	Otobüs <i>Bus</i>	Kamyon <i>Truck</i>	Diğerleri <i>Others</i>
GAZİANTEP	76	16	51	4	-	1	4
GİRESUN	88	21	59	3	2	1	2
GÜMÜŞHANE	51	16	33	1	-	-	1
HAKKARİ	30	7	18	1	-	-	4
HATAY	92	24	48	1	-	-	19
ISPARTA	97	23	63	4	-	-	7
İÇEL	120	33	64	5	2	1	15
İSTANBUL	463	182	174	57	7	12	31
İZMİR	324	119	155	21	9	10	10
KARS	56	13	34	1	-	2	6
KASTAMONU	116	31	75	5	1	1	3
KAYSERİ	123	38	69	5	2	5	4
KIRKLARELİ	43	19	22	1	-	-	1
KIRŞEHİR	42	13	24	1	-	1	3
KOCAELİ	102	44	43	6	4	2	3
KONYA	223	30	166	18	3	3	3
KÜTAHYA	79	16	57	4	1	1	-
MALATYA	80	21	53	2	1	1	2
MANİSA	111	30	78	2	-	-	1
K.MARAŞ	82	26	43	2	-	2	9
MARDİN	79	37	24	4	-	2	12
MUĞLA	126	44	71	4	-	-	7
MUŞ	39	14	22	-	-	2	1
NEVŞEHİR	45	8	35	1	1	-	-
NİĞDE	68	24	42	2	-	-	-
ORDU	86	24	60	-	-	1	1
RİZE	63	21	40	1	-	-	1
SAKARYA	86	28	52	2	1	-	3

SAĞLIK BAKANLIĞI SAĞLIK ULAŞTIRMA ARAÇLARININ
CİNS VE İLLERE GÖRE DAĞILIMI, 2004Distribution of Health Transportation Vehicles
at Ministry of Health by Type and Provinces, 2004

(Devamı/Continued)

İLLER <i>Provinces</i>	TOPLAM <i>Total</i>	Binek <i>Mount</i>	Ambulans <i>Ambulance</i>	Minibüs <i>Minibus</i>	Otobüs <i>Bus</i>	Kamyon <i>Truck</i>	Diğerleri <i>Others</i>
SAMSUN	147	46	82	11	-	1	7
SİİRT	44	16	24	1	-	-	3
SİNOP	42	14	27	-	-	1	
SİVAS	113	46	55	7	-	1	4
TEKİRDAĞ	47	19	25	1	-	1	1
TOKAT	98	42	46	7	-	-	3
TRABZON	109	14	84	6	2	-	3
TUNCELİ	25	10	13	1	-	-	1
Ş.URFA	94	29	40	3	-	1	21
UŞAK	45	14	30	1	-	-	-
VAN	89	30	40	7	2	3	7
YOZGAT	99	40	48	8	-	1	2
ZONGULDAK	56	20	29	5	1	1	-
AKSARAY	69	13	54	1	-	-	1
BAYBURT	42	11	29	2	-	-	-
KARAMAN	39	7	27	4	-	-	1
KIRIKKALE	74	18	49	4	2	-	1
BATMAN	37	8	18	1	-	-	9
ŞİRNAK	34	6	23	2	-	-	3
BARTIN	33	6	24	2	1	-	-
ARDAHAN	42	15	27	-	-	-	-
İĞDIR	31	9	18	2	-	1	1
YALOVA	39	11	19	3	-	1	5
KARABÜK	37	8	27	2	-	-	-
KİLİS	20	7	13	-	-	-	-
OSMANİYE	78	11	44	2	3	-	18
DÜZCE	51	11	37	-	1	-	2
BAKANLIK	113	52	7	10	8	24	12
BAK.BAĞ.KUR.	36	11	-	15	1	4	5

SAĞLIK BAKANLIĞI SAĞLIK ULAŞTIRMA ARAÇLARININ CİNSLERİNE GÖRE DAĞILIMI, 2004

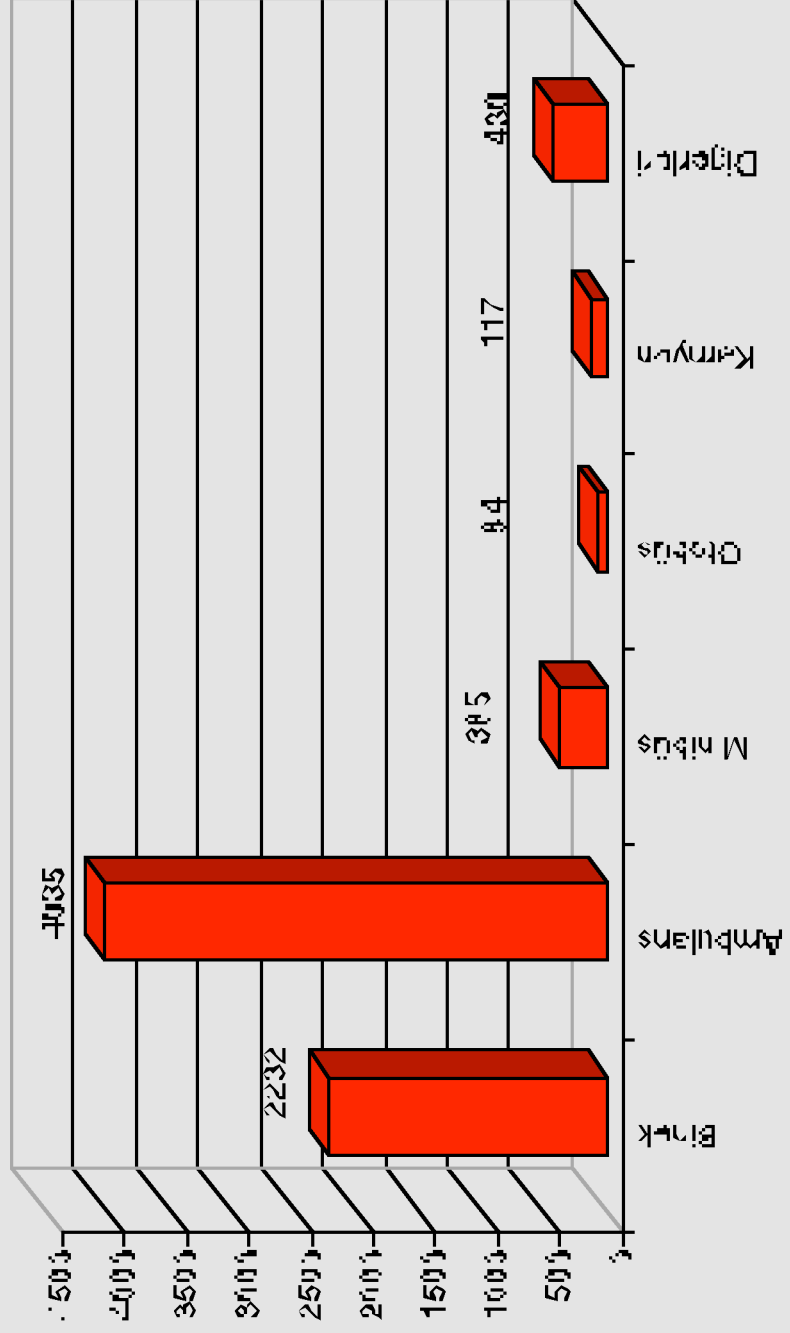

FARKLI FİNANSMAN KURUMLARININ CARİ SAĞLIK HARCAMALARI PAYLARI, 2000 Shares of Current Health Expenditure Flow from Different Financing Agents, 2000

Finansman Kurumu /	Financing Agent	Yüzde %
Merkezi Hükümet	<i>Central Government</i>	21.77
Sağlık Bakanlığı Sağlık Programları	<i>MOH Health Programmes</i>	9.47
Yeşil Kart	<i>Green Card</i>	2.25
Bağlı Bütçeli Kuruluşlar	<i>Annexed Budget Institutions</i>	1.12
Devlet Mem. Verilen Sağlık Hiz.	<i>Civil Servants Health Benefits</i>	7.09
Diğer	<i>Other</i>	1.84
Yerel Yönetim	<i>Local Government</i>	4.16
Sosyal Güvenlik Fonları	<i>Social Security Funds</i>	35.75
SSK	<i>SSK</i>	19.20
Emekli Sandığı	<i>GERF</i>	7.62
Bağ-Kur	<i>Bag-Kur</i>	8.93
Toplam Kamu	<i>Total Public</i>	61.67
Özel Sosyal Sigorta	<i>Private Social Insurance</i>	0.77
Özel Sigorta Şirketleri	<i>Private Insurance Enterprises</i>	3.72
Hanehalkı Cepten Harcama	<i>Household out of pocket spending</i>	28.60
İşletmelerin Direk Harcamaları	<i>Corporations Direct Expenditure</i>	3.75
Diğer	<i>Other</i>	1.49
Toplam Özel	<i>Total Private</i>	38.33
Genel Toplam	<i>Grand Total</i>	100.00

Not: USH 1999-2000 Türkiye
Note: NHA 1999-2000 Turkey

FARKLI FİNANSMAN KURUMLARININ CARİ SAĞLIK HARCAMALARI PAYLARI, 2000

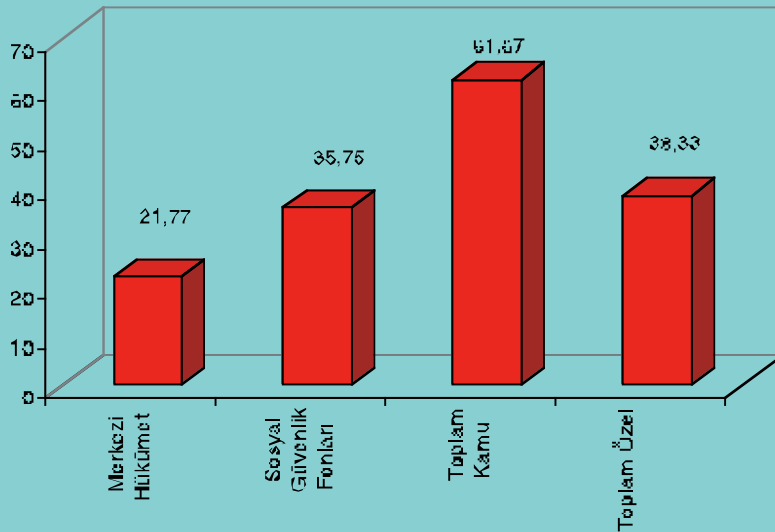

Sağlık İstatistikleri

SAĞLIK FONKSİYONLARININ FİNANSMANI: FİNANSMAN KURUMLARI HARCAMALARININ SAĞLIK FONKSİYONLARINA DAĞITIMI (%), 2000

Financing of Health Functions: Distribution of Financing Agents' Expenditures to Health Functions (%), 2000

		Tedavi Edici Hizmetler <i>Inpatient curative care</i>	Poliklinik Hizmetleri <i>Outpatient curative care</i>	Halk Sağlığı ve Önleme Harcamaları <i>Public health and prevention spending dis - pensed</i>	Polikliniklere Verilen Tıbbi Malzemeler <i>Goods dis - pensed to outpatients</i>
Toplam	<i>Total</i>	100.0	100.0	100.0	100.0
Merkezi Devlet	<i>Central Government</i>	37.9	19.6	95.8	14.3
Yerel İdareler	<i>Local Government</i>	1.1	0.5	0.3	0.8
Sosyal Güvenlik Fonları	<i>Social Security Funds</i>	46.1	25.2	0.0	46.8
Özel Sigorta	<i>Private Insurance</i>	4.4	3.0	0.1	1.4
Cepten Yapılan Ödemeler	<i>OOP Spending</i>	8.7	42.8	0.0	32.9
Diğer Finansman Kurumları	<i>Other FAs</i>	1.8	8.9	3.8	3.8

Kaynak::SHA Based Accounts in OECD Country studies turkey NHA 2000

FİNANSMAN KURUMLARI HARCAMALARININ SAĞLIK FONKSİYONLARINA DAĞITIMI 2000 (%)

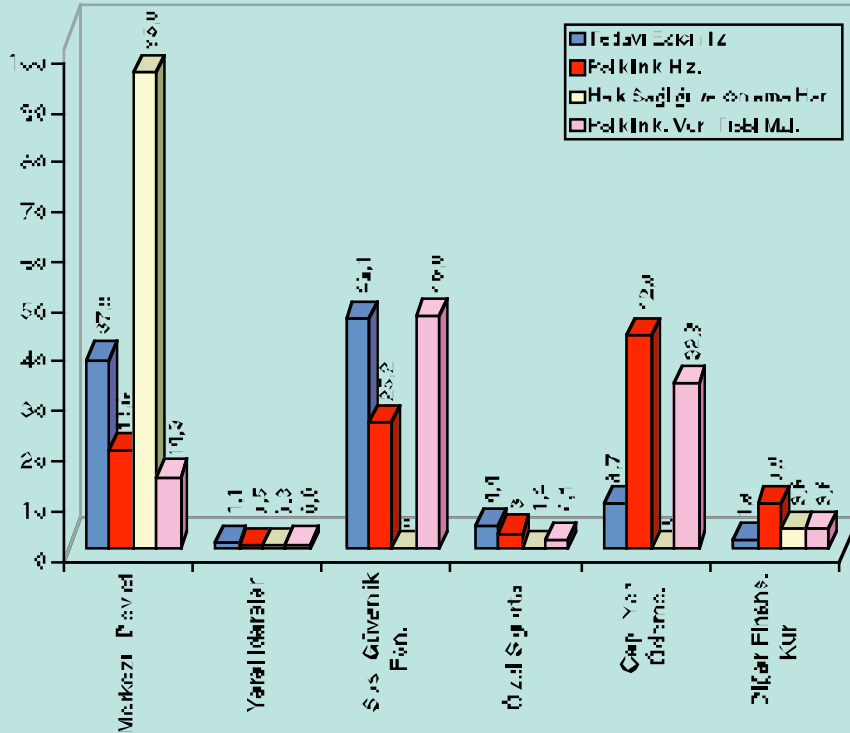

CARİ SAĞLIK HARCAMASININ FARKLI HİZMET SUNUCU TÜRLERİNE GÖRE DAĞILIMI, 2000 Shares of Current Health Expenditure Flow to Different Provider Types, 2000

Temel Hizmet Sunucu Türleri	Main Provider Types	Yüzde %
Toplam	Total	100.00
Hastaneler	Hospitals	38.03
Sağlık Bakanlığı Hastaneleri	MoH Hospitals	14.01
Üniversite Hastaneleri	University Hospitals	7.13
SSK Hastaneleri	SSK Hospitals	10.74
Özel Hastaneler	Private Hospitals	4.19
Diğer	Other	1.96
Ayakta Sağlık Hizmeti Sunucuları	Ambulatory Care Providers	23.71
Kamu	Government Facilities	5.33
Sigorta	Insurance Facilities	0.01
Özel	Private Facilities	18.37
Parekende Satış ve Diğer Tıbbi Malz. Sunucuları	Retail Sale and Providers of Medical Goods	28.36
Halk Sağlığı Programlarının Sunumu ve Yönetimi	Provision and Administration of Public Health Pro.	0.44
Genel Sağlık Yönetimi ve Sigorta	General Health Administration and Insurance	2.13
Diğer	Other	7.33

Kaynak: SHA Based Accounts in OECD Country studies turkey NHA 2000

CARİ SAĞLIK HARCAMASININ FARKLI HİZMET SUNUCU TÜRLERİNE GÖRE DAĞILIMI, 2000

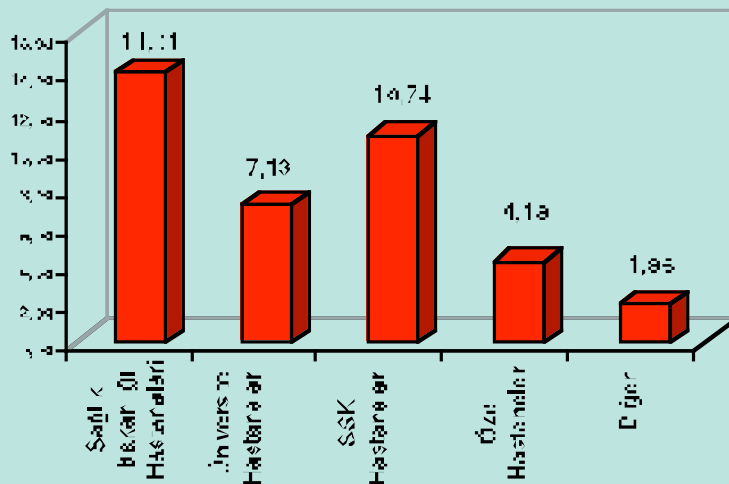

Sağlık İstatistikleri

ÜRETİM MODUNA (FONKSİYONLARA) GÖRE CARİ SAĞLIK HARCAMALARI, 1999 - 2000 Current Health Expenditure by Mode of Production, 1999 - 2000

			1999		2000	
			Trilyon TL / trillion TRL	%	Trilyon TL / trillion TRL	%
	Sağlık Bakımına Yapılan Toplam Cari Harcama	Total Current Expenditure on Health Care	4,785	100.0	7,888	100.0
	Yatan Hastalara verilen Bakım Hizmetleri	Inpatient Care	1,081	22.6	1,695	21.5
SF.1.1;2.1	Tedavi ve Rehabilitte Edici Bakım	Curative & Rehabilitative Care	1,081	22.6	1,695	21.5
SF.3.1	Uzun Dönemli Hemşirelik Bakım Hizmetleri	Long-term Nursing Care	-	-	-	-
	Gündüz Bakım Hizmetleri	Services of Day-care	1	-	-	-
SF.1.2;2.2	Gündüz bakım şeklinde verilen	Day Cases of				
	Tedavi ve Rehabilitte Edici Bakım	Curative & Rehabilitative Care	1	-	-	-
SF.3.2	Gündüz bakım şeklinde verilen	Day Cases of				
	Uzun Dönemli Hemşire Bakımı	Long-term Nursing Care	-	-	-	-
	Ayakta Hastalara verilen Bakım Hizmetleri	Outpatient Care	1,593	33.3	2,617	33.2
SF.1.3;2.3	Ay. Hast. verilen Tedavi ve Reh. Edici Bakım	Outpatient Curative & Rehabilitative Care	1,593	33.3	2,617	33.2
SF.1.3.1	Temel Tıbbi ve Teşhis Hizmetleri	Basic Medical & Diagnosis Services	1,381	28.9	2,270	28.8
SF.1.3.2	Ayakta Ağız ve Diş Sağlığı Hizmetleri	Outpatient Dental Care	213	4.5	346	4.4
SF.1.3.3	Diğer tüm Uzmanlaşmış tıbbi hizmetler	All Other Specialised Health Care	-	-	-	-
SF.1.3.9;2.3	Diğer tümayakta tedavi edici hizmetler	All Other Outpatient Curative Care	-	-	-	-
	Evde Bakım Hizmetleri	Home Care	-	-	-	-
SF.1.4;2.4	Evde Bakım (Tedavi ve Rehabilitte Edici)	Home Care (Curative & Rehabilitative)	-	-	-	-
SF.3.3	Evde Bakım (Uzun Dönemli Hemşire Bakımı)	Home Care (Long Term Nursing Care)	-	-	-	-
SF.4	Yardımcı Sağlık Hizmetleri	Ancillary Services to Health Care	185	3.9	298	3.8
SF.5	Ayakta Hastalara verilen Tıbbi Malzemeler	Medical Goods Dispensed to Outpatients	1,309	27.4	2,222	28.2
SF.5.1	İlaçlar ve Diğer Tıbbi Sarf Malzemeleri	Phar. & Other Medical Non-durables	1,175	24.6	2,133	27.0
SF.5.2	Tedavi Araçları ve Diğer Tıbbi Malzemeler	Therapeutic Appl. and Other Med. Durables	122	2.5	99.41	1.2
	Kişisel Sağlık Bakım. Yapılan Toplam Harcama	Total Expenditure on Personal Health Care	4,169	87.1	6,831	86.6
SF.6	Koruma ve Halk Sağlığı Hizmetleri	Prevention and Public Health Services	122	2.5	190	2.4
SF.7	Sağlık Yönetimi ve Sağlık Sigortası	Health Administration and Health Insurance	95	2.0	168	2.1
	Sınıflamayan Diğer Kategoriler	Unspecified	399	8.3	699	8.9

Kaynak:SHA Based Accounts in OECD Country studies Turkey NHA 2000

ÜRETİM MODUNA (FONKSİYONLARA) GÖRE CARİ SAĞLIK HARCAMALARI 1999-2000

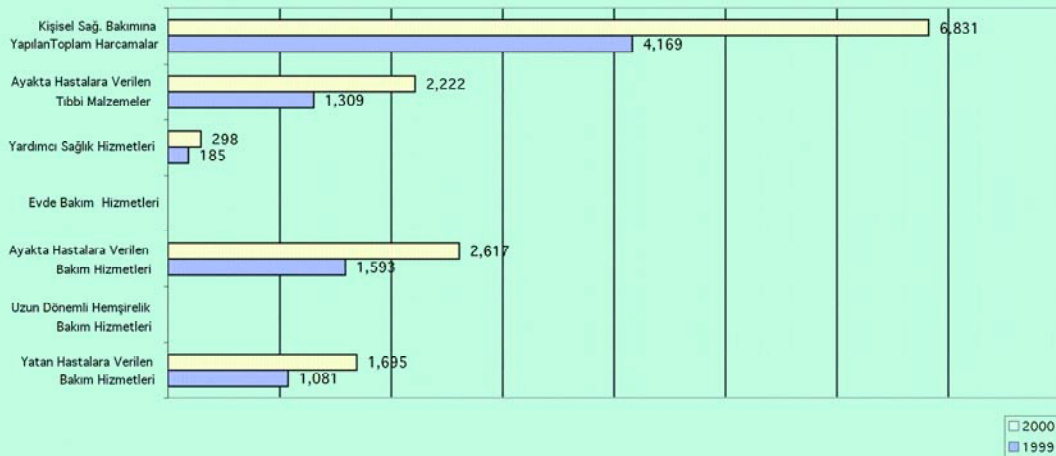

CARİ SAĞLIK HARCAMALARININ FONKSİYONLARA DAĞILIMI, 2000
Functional Allocation of Current Health Spending, 2000

Ana Fonksiyon Sınıflaması	Main Functional Classifications	Yüzde %
Toplam	<i>Total</i>	100.00
Yat. Hast. Verilen Tedavi Edici Hizm.	<i>Curative Care Inpatient</i>	19.89
Ayakta Hast. Verilen Tedavi Edici Hizm.	<i>Curative Care Outpatient</i>	29.74
Rehabilite Edici Hizm.	<i>Services of Rehabilitative Care</i>	0.88
Yardımcı Tıbbi Hizmetler	<i>Ancillary Services</i>	3.48
Tıbbi Malzeme Sarfı	<i>Dispensing of Medical Goods</i>	29.07
Halk Sağlığı Hizmetleri	<i>Public Health Services</i>	2.41
Yönetim	<i>Administration</i>	2.27
Sınıflanamayan	<i>Other</i>	12.26

Kaynak::SHA Based Accounts in OECD Country studies turkey NHA 2000

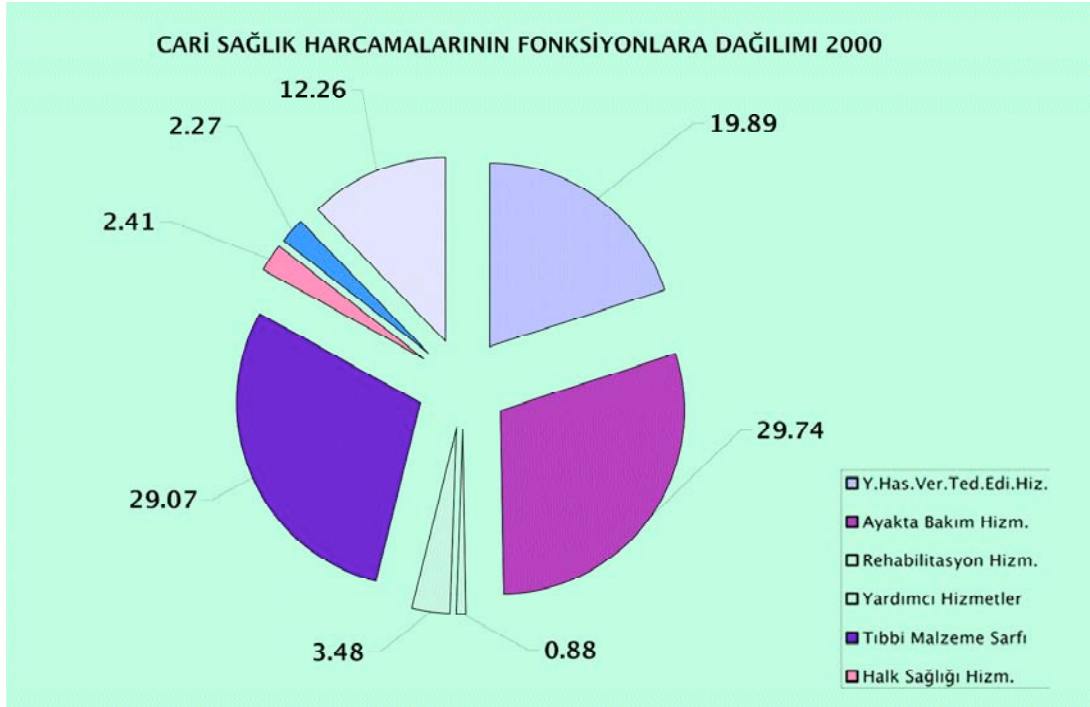

Sağlık İstatistikleri

FARKLI FİNANSMAN KURUMLARI TARAFINDAN FİNANSE EDİLEN TOPLAM HASTANE HARCAMA PAYLARI, 2000 Shares of Total Hospital Expenditure Financed by Different Financing Agents, 2000

		Sağlık Bak.Hast. Gen. Hosp. of MoH	Üniv. Hast. Univ. Hospitals	SSK Genel Hast. Gen. Hosp. of SSK
Toplam harcamaların yüzdesi olarak bu hastane türüne yapılan toplam harcamalar	Total expenditure on this hospital type as percent of total current expenditure	14.01	7.13	10.74
Farklı Finansman Kurumlarından bu harcamanın aldığı pay (yüzde)	Percent of that expenditure received from different FAs			
Genel Bütçe	General Budget	34.7	14.3	97.3
Yeşil Kart	Green Card	14.5	4.6	0
Devlet Memurları Harcamaları	Civil Servants benefits	12.7	25.0	0
SSK harcamaları	SSK benefits	4.7	29.6	0
Emekli Sandığı harcamaları	GERF benefits	3.6	16.3	0.01
Bağ - Kur harcamaları	Bag - Kur benefits	11.8	2.9	0.8
Özel sigorta	Private insurance	0.6	0.1	0
Hanehalkı cepten yapılan ödemeler	Household OOP	17.3	7.2	1.9
Toplam	Total	100.0	100.0	100.0

Kaynak: SHA Based Accounts in OECD Country studies turkey NHA 2000

FARKLI FİNANSMAN KURUMLARI TARAFINDAN FİNANSE EDİLEN TOPLAM HASTANE HARCAMA PAYLARI, 2000

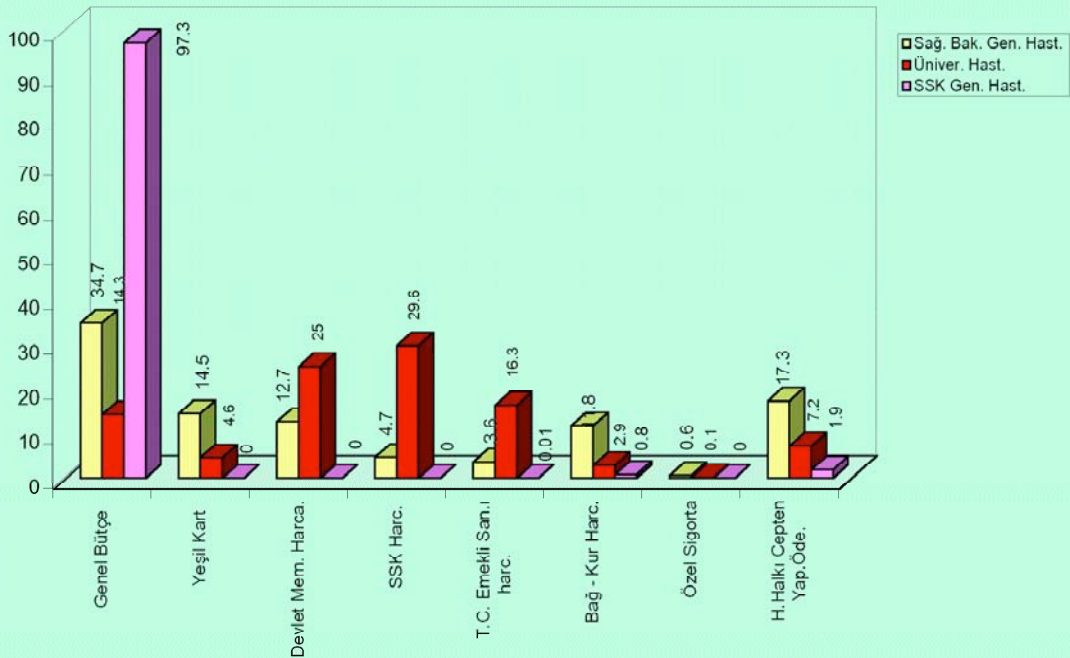

SAĞLIK FONKSİYONLARININ FİNANSMANI: FONKSİYONLARA GÖRE CARİ SAĞLIK HARCAMASININ FARKLI FİNANSMAN KURUMLARINA DAĞILIMI (%), 2000

Financing of Health Functions: Shares of Functional Current Expenditure Attributed to Different Financing Agent's (%), 2000

		Merkezi ve Yerel Hükümet Central and Local Government	Sosyal Güvenlik Fonları Social Security Funds Private Insurance	Özel Sigorta Private Insurance	Çepten Yapılan Ödemeler OOP Spending	Diğer Finansman Kurumları Other FA's
Toplam	<i>Total</i>	99.9	99.9	99.9	100.0	100.0
Yat. Hast. Ver. Ted. Edici Hiz.	Inpatient Care	29.9	25.7	19.5	6.0	7.0
Ayakta Bakım Hizmetleri	Outpatient Care	23.1	20.9	19.9	44.5	50.6
Rehabilitasyon Hizmetleri	Services of Rehabilitative Care	1.6	0.9	0.5	0.2	0.6
Sağlık Bakımına Yardımcı Hizmetler	Ancillary Services to Health Care	2.1	0.4	2.2	8.9	3.0
Polikliniklere Verilen Tıbbi Malzemeler	Dispensing of Medical Goods	16.9	38.0	9.3	33.5	21.0
Önleme ve Halk Sağlığı Hizmetleri	Prevention and Public Health Services	8.9	0.0	0.0	0.0	1.8
Sağlık İdaresi ve Sağlık Sigortası	Health Administration and Health Insurance	1.0	2.4	23.9	0.0	1.3
Diğer	Other	16.4	11.6	24.6	6.9	14.7

Kaynak::SHA Based Accounts in OECD Country studies turkey NHA 2000

SAĞLIK FONKSİYONLARININ FİNANSMANI: FONKSİYONLARA GÖRE CARİ SAĞLIK HARCAMASININ FARKLI FİNANSMAN KURUMLARINA DAĞILIMI (%), 2000

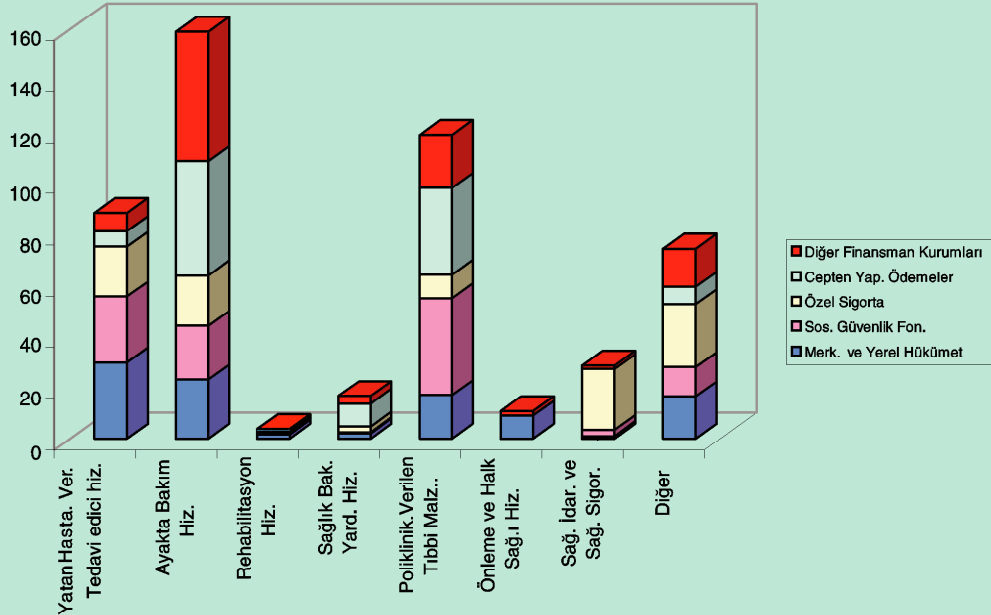

Sağlık İstatistikleri

SSK SAĞLIK HARCAMALARI (MİLYAR TL)

Health Expenditures of Social Insurance Organization (SIO) (Billion TL)
İLAÇ GİDERLERİ

YILLAR	TOPLAM SAĞLIK HARCAMASI	İLAÇ HARCAMASI	İLAÇ HARCAMASI ARTIŞ ORANI	SAĞLIK HARCAMALARI İÇİNDEKİ ORANI	KURUM ECZ.	ANLAŞMALI ECZ.
Years	Total Health Expenditure (*)	Medicine Expenditure	Medicine Expenditure Increase Rate	Percentage in Health Expenditure	SIO Pharmacies	Contracted Pharmacies
1995	44,754.5	17,141.8	-	38.3	-	-
1996	87,937.2	32,033.6	86.9	36.4	27,439.3	4,594.3
1997	199,230.4	71,224.4	122.3	35.7	60,064.7	11,159.7
1998	406,180.4	165,584.5	132.5	40.8	138,100.0	27,484.5
1999	748,699.5	304,016.7	83.6	40.6	247,198.1	56,818.6
2000	1,280,188.8	572,409.3	88.3	44.7	445,379.1	127,030.2
2001	2,257,957.6	992,615.6	73.4	44.0	770,999.4	221,616.2
2002	3,594,350.1	1,878,558.2	89.3	52.3	1,553,767.4	324,790.8
2003	4,981,193.7	2,101,495.7	11.9	42.2	1,662,127.6	439,368.1
2004(**)	6,405,528.0	2,471,528.0	17.6	38.6	1,921,528.0	550,000.0
2005 (Tah.)	8,216,116.0	3,448,000.0	39.5	42.0	2,848,000.0	600,000.0

(*) İlaç Giderleri Dahildir.

(*) Includes medicine expenditures.

(**) 2004 Yılı 12 aylık nakit akım tablosundan alınmıştır.

Not: 2005 rakamlarımız 1 aylık fiili, 11 aylık tahmini nakit akım tablosundan alınmıştır.

(**) 2004 figure received from 12 months Cash Flow Table.

Note: 2005 figures received from 1 month real table and 11 months estimated cash flow table.

SSK SAĞLIK HARCAMALARI (Milyar)

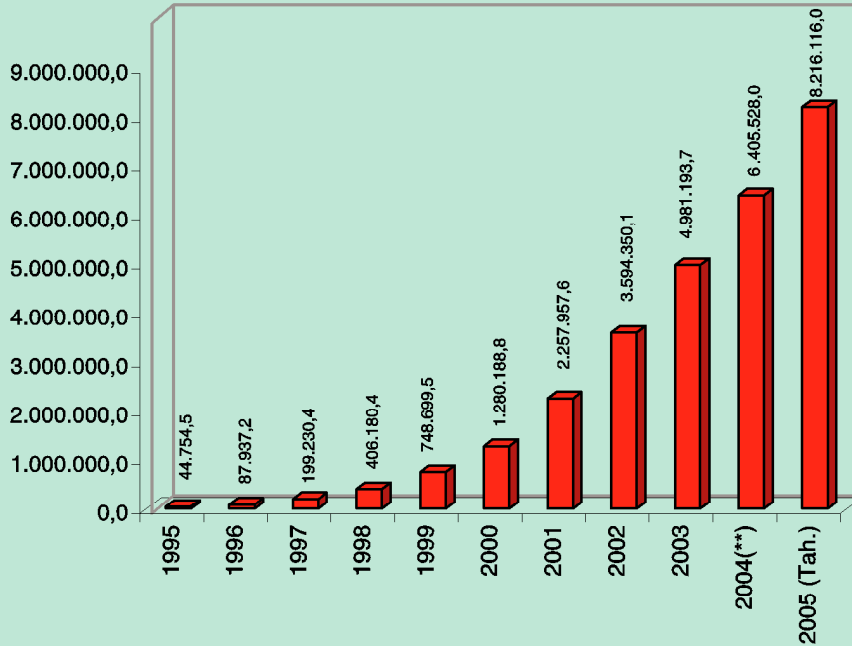

SSK SAĞLIK GİDERLERİ (MİLYAR TL) Health Expenditure of SIO (Billion TL)

YILLAR	Kurumun Sağlık Tesisleri Gid.	Kurum Sağlık Tes. Gid. Topl. İçindeki Oranı (%)	Artış Oranı (%)	Diğardan Satın Alınan Hizmetler	Diğardan Sat. Al. Hizm. Top. İ. Oranı (%)	Artış Oranı (%)	Toplam	Artış Oranı (%)
	<i>Expenditure of Establishments of</i>	<i>Share of Expenditure of Establishments of SIO in Total</i>	<i>Increase Rate (%)</i>	<i>Services Purchased from Outside</i>	<i>Share of Services Purchased from Outside in Total</i>	<i>Increase Rate (%)</i>	<i>Total</i>	<i>Increase Rate (%)</i>
1995	34,746.8	77.6	-	10,007.7	22.4	-	44,754.5	-
1996	66,029.5	75.1	90.0	21,907.7	24.9	118.9	87,937..2	96.5
1997	146,513.7	73.5	121.9	52,716.6	26.5	140.6	199,230.3	126.6
1998	295,013.3	72.6	101.4	111,167.2	27.4	110.9	406,180.5	103.9
1999	525,626.2	70.2	78.2	223,073.3	29.8	100.7	748,699.5	84.3
2000	872,956.2	68.2	66.1	407,232.6	31.8	82.6	1,280,188.8	71.0
2001	1,527,662.8	67.7	75.0	730,294.8	32.3	79.3	2,257,957.6	76.4
2002	2,532,071.1	70.4	65.7	1,062,279.0	29.6	45.5	3,594,350.1	59.2
2003	3,485,630.5	70.0	37.7	1,495,563.2	30.0	40.8	4,981,193.7	38.6
2004(**)	3,828,528.0	59.8	9.8	2,577,000.0	40.2	72.3	6,405,528.0	28.6
2005(Tah)	5,350,116.0	65.1	39.7	2,866,000.0	34.9	11.2	8,216,116.0	28.3

(**)2004 yılı 12 aylık fiili nakit akım tablosundan alınmıştır.

Not:2005 yılı rakamlarımız 1 aylık fiili, 11 aylık tahmini akım tablosundan alınmıştır.

(**) 2004 figure received from 12 months Cash Flow Table

Note: 2005 Figures received from 1 month real table and 11 months estimated cash flow table

SSK SAĞLIK GİDERLERİ ARTIŞ ORANLARI %

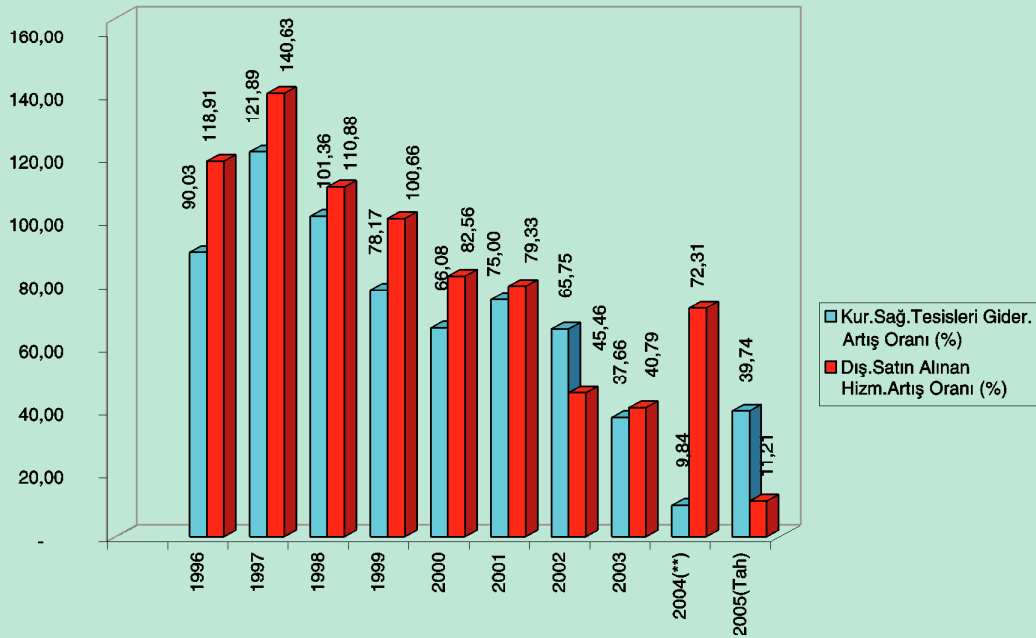

Sağlık İstatistikleri

SOSYAL GÜVENLİK KURUMLARINA YAPILAN BÜTÇE TRANSFERLERİ (MİLYAR TL) Budget Transfers to Social Security Institutions (Billion TL)

YILLAR	SSK	BAĞ - KUR	EMEKLİ SANDIĞI	TOPLAM	BÜTÇE HARC. İÇİNDEKİ ORANI%	GSMH İÇİNDEKİ ORANI %
Years	SIO	BAG-KUR	GERF	Total	Percentage in budget	Percentage in GNP
1999	1,111,000	796,145	1,035,000	2,942,145	10.5	3.8
2000	400,000	1,051,460	1,775,000	3,226,460	6.9	2.6
2001	1,108,000	1,740,000	2,675,000	5,523,000	6.9	3.1
2002	2,386,000	2,622,000	4,676,000	9,684,000	8.4	3.5
2003	4,808,617	4,930,000	6,145,000	15,883,617	11.3	4.5
2004(*)	5,757,000	5,273,000	7,800,000	18,830,000	12.6	4.5

* 2004 Yılı Programında Yer alan miktardır.

* Amount takes place in 2004 Programme

SOSYAL GÜVENLİK KURUMLARINA YAPILAN BÜTÇE TRANSFERLERİ (Milyar)

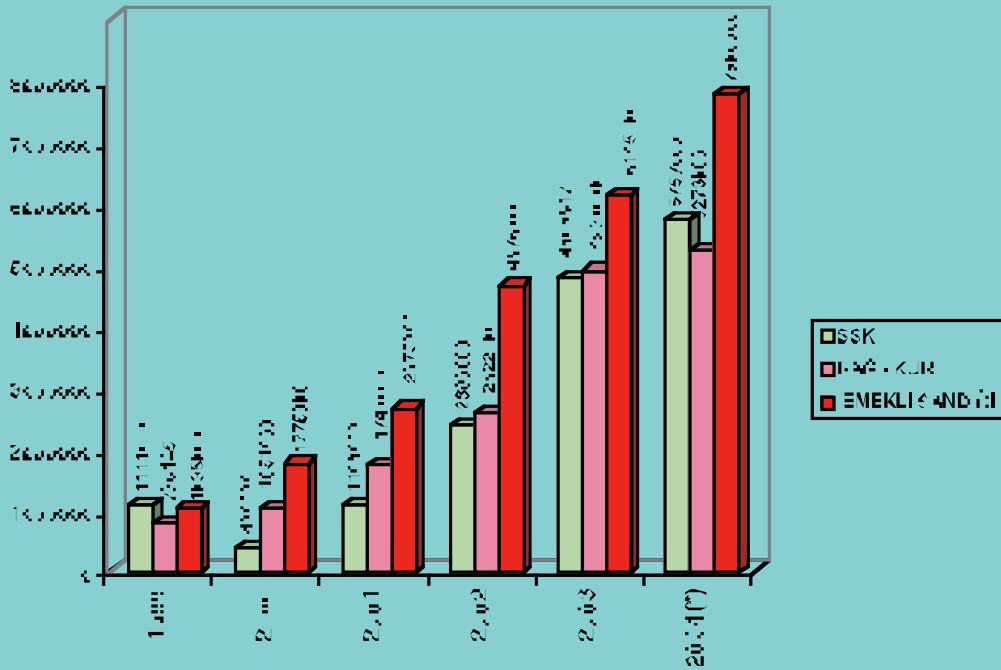

HİZMET SUNUCULARA GÖRE SAĞLIK HARCAMALARI, 1999 - 2000

Current Health Expenditure by Provider, 1999 - 2000

	Sağlık Bakımına Yap. Topl. Cari Harc. / Total Current Expenditure on Health Care	1999		2000	
		Trilyon TL / trillion TRL	%	Trilyon TL / trillion TRL	%
HS.1 Hastaneler	Hospitals	1,887	39.4	3,000	38.0
HS.2 Hemşire ve Evde Bakım Tesisleri	Nursing and Residential Care Facilities	-	-	-	-
HS.3 Ayakta Sağlık Hizmeti Sunucuları	Providers of Ambulatory Health Care	1,151	24.1	1,870	23.7
HS.3.1 Hekim Muayenehaneleri	Offices of Physicians	420	8.8	698	8.8
HS.3.2 Dişhekim Muayenehaneleri	Offices of Dentists	166	3.5	277	3.5
HS.3.3-3.9 Diğer Tüm Ayakta Sağ. Hiz. Sunucuları	All Other Providers of Ambulatory Health Care	566	11.8	896	11.4
HS.4 Pakette Satış ve Diğer Tıbbi Malz. Sun.	Retail Sale and Other Providers of Medical Goods	1,319	27.6	2,237	28.4
HS.5 Halk Sağlığı Prog. Sun. ve Yönetimi	Provision & Administration of Public Health Programmes	6	0.1	35	0.4
HS.6 Genel Sağlık Yönetimi ve Sigorta	General Health Administration & Insurance	95	2.0	168	2.1
HS6.1 Devlet Sağlık Yönetimi	Government Administration of Health	11	0.2	15	0.2
HS6.2 Sosyal Güvenlik Fonlarının Yönetimi	Social Security Funds	32	0.7	69	0.9
HS6.3;6.4 Diğer Sosyal Sigorta Yönetimi	Other Social Insurance	51	1.1	85	1.1
HS.7 Diğer Endüstriler (Ekonominin Geri Kalanı)	Other Industries (Rest of the Economy)	-	-	-	-
HS.7.1 Mesleki Sağlık Hizmeti Sunan Kurumlar	Occupational Health Care Services	-	-	-	-
HS.7.2 Evde Bakım Sunan Özel Hanehalkları	Private Households as Providers of Home Care	-	-	-	-
HS.7.9 Sağlık Hizm. ikincil üreticisi olan Tüm Endüstriler	All Other Secondary Producers of Health Care	-	-	-	-
HS.9 Dış Alem	Rest of the World	-	-	-	-
Sınıflanamayan	Unspecified	327	6.8	578	7.3

Kaynak:SHA Based Accounts in OECD Country studies Turkey NHA 2000

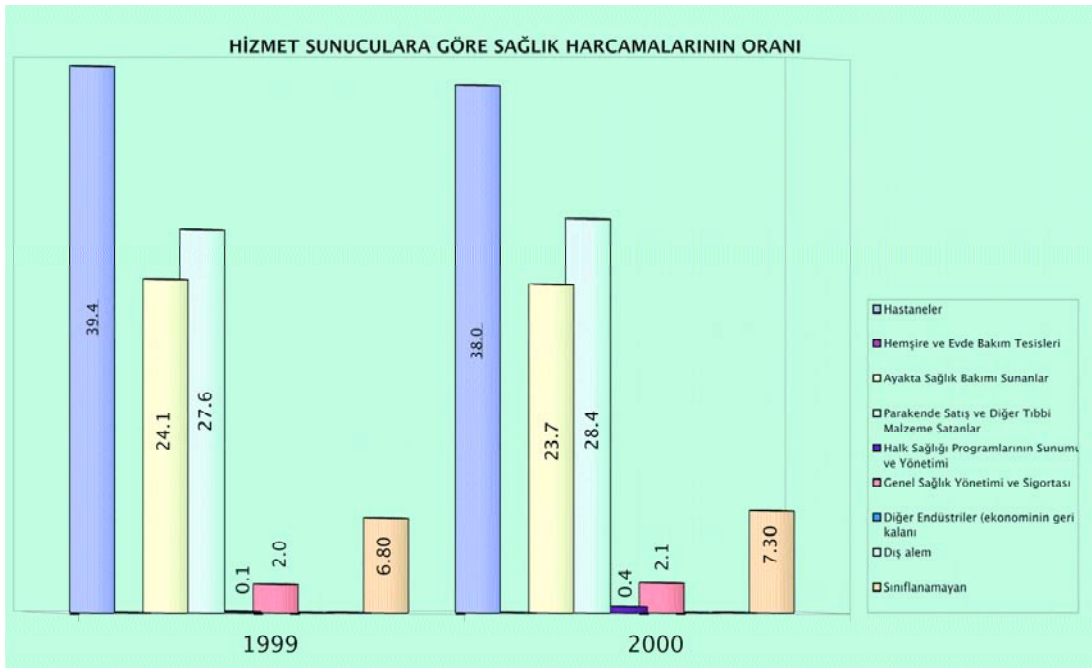

Sağlık İstatistikleri

SOSYAL GÜVENLİK KURUMLARI SAĞLIK HARCAMALARI (TRİLYON TL) Social Security Institutions' Health Expenditures (Trillion TL)

		2002	2003	2004	2005*
Toplam	<i>Total</i>	8,344	11,690	14,071	15,377
Emekli Sandığı	<i>GERF</i>	1,840	2,506	2,796	2,981
SSK	<i>SİO</i>	3,594	4,981	6,413	7,000
Bağ-Kur	<i>Bag - Kur</i>	2,195	3,183	3,860	4,246
Yeşilkart (Yatan)	<i>Green Card (Inpatient)</i>	504	729	642	1,150
Yeşilkart (Ayakta)	<i>Green Card (Outpatient)</i>	211	291	360	-

* 2005 rakamı 2004 yılı bütçe gerçekleştirmeleri %10 artırılarak projeksiyon yapılarak bulunmuştur.

* The amount of the year 2005 estimated with an increase of 2004 year real budget figures.

Yeşilkart rakamlarında ilaç ödemeleri dahil değildir.

Green Card figures do not include medicine payment.

SOSYAL GÜVENLİK KURUMLARI SAĞLIK HARCAMALARI

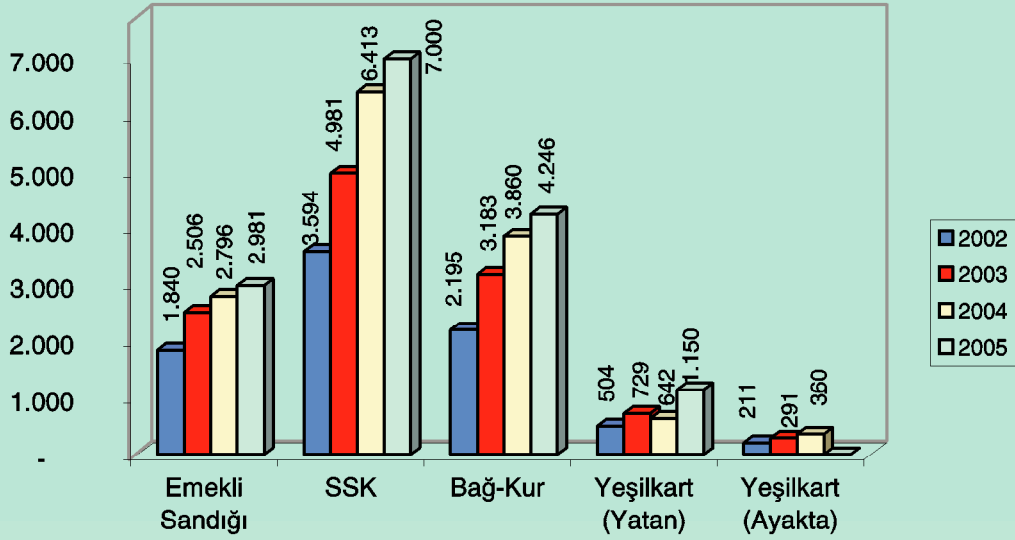

BAĞ-KUR SAĞLIK HARCAMALARI (MİLYAR TL) Expenditures of Health of Bag - Kur (Billion TL)

Yıllar	Toplam Sağlık Harcaması	İlaç Harcaması	İlaç Giderleri / İlaç Harcaması Artış Oranı (%)	Medicine Expenditures Sağlık Harcamaları İçin deki Oranı (%)
Years	Total Health Expenditure	Medicine Expenditure	Medicine Expenditure Increase Rate (%)	As of Health Expenditure (%)
1995	8,044.7	3,488.6	-	43.4
1996	18,411.9	9,194.5	163.6	49.9
1997	54,499.5	24,970.5	171.6	45.8
1998	201,254.1	121,416.5	386.2	60.3
1999	413,417.2	231,418.5	90.6	56.0
2000	730,295.6	458,336.2	98.1	62.8
2001	1,228,849.0	780,445.7	70.3	63.5
2002	2,195,505.0	1,321,531.8	69.3	60.2
2003	3,183,146.3	1,997,219.8	51.1	62.7
2004	3,660,100.0	2,302,100.0	15.3	62.9
2005	4,041,000.0	2,301,000.0	-1.9	55.9

BAĞ-KUR İLAÇ HARCAMALARI ARTIŞ ORANI %

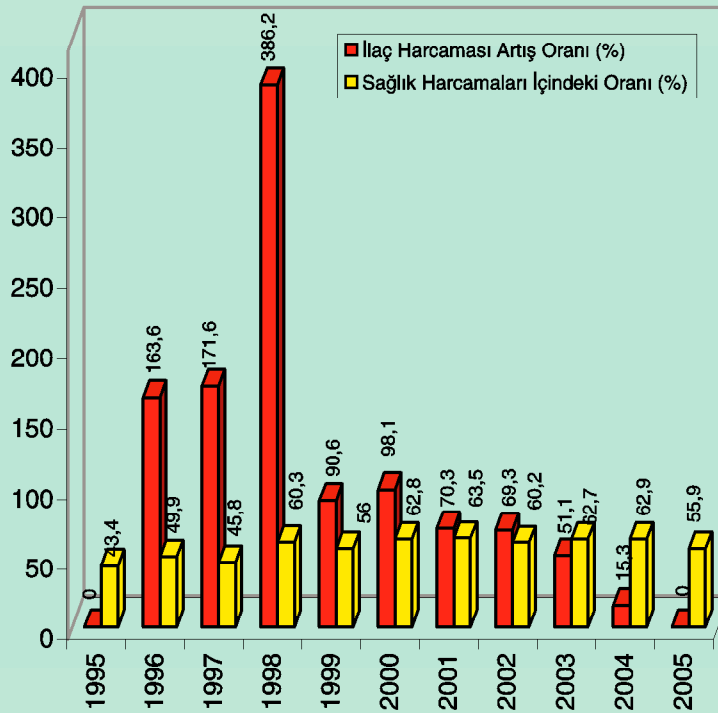

Sağlık İstatistikleri

FINANSMAN KURUMLARINA GÖRE TOPLAM SAĞLIK HARCAMALARI, 1999 - 2000

Total health expenditure by financing agents, 1999 - 2000

			1999		2000	
			Trilyon TL / trillion TRL	%	Trilyon TL / trillion TRL	%
	Toplam Sağlık Harcaması	<i>Total Health Exp</i>	4,985	100.0	8,248	100.0
FK.1	Genel Devlet	<i>General Government</i>	3,047	61.1	5,190	62.9
FK.1.1	Sosyal Güvenlik Fonları	<i>General Government Excluding</i>	1,432	28.7	2,308	28.0
	Hariç Genel Devlet	<i>Social Security Funds</i>				
FK1.1.1	Merkezi Devlet	<i>Central Government</i>	1,274	25.6	1,845	22.4
FK1.1.2;1.1.3	İl / Yerel Yönetim	<i>Provincial / Local Government</i>	158	3.2	463	5.6
FK.1.2	Sosyal Güvenlik Fonları	<i>Social Security Funds</i>	1,658	32.4	2,882	34.9
FK.2	Özel Sektör	<i>Private Sector</i>	1,938	38.9	3,058	37.1
FK.2.1	Özel Sosyal Sigorta	<i>Private Social Insurance</i>	36	0.7	61	0.7
FK.2.2	Özel Sigorta Şirketleri (Sosyal Sigorta dışında)	<i>Private Insurance Enterprises (Other Than Social Insurance)</i>	174	3.5	300	3.6
FK.2.3	Özel Hanehalkı Cepten Yapılan Harcamalar	<i>Private Household Out of Pocket Expenditure</i>	1,449	29.1	2,280	27.6
FK.2.4	Hanehalkına Hizmet Eden Kar Amaçsız Kurumlar (Sosyal sigorta dışında)	<i>Non-profit Institutions Serving Households (Other Than Social Insurance)</i>	100	2.0	121	1.5
FK.2.5	İşletmeler (Sağlık Sigortası dışındakiler)	<i>Corporations (Other Than Health Insurance)</i>	177	3.6	296	3.6
FK.3	Diğer	<i>Other</i>	-	-	-	-

Kaynak:SHA Based Accounts in OECD Country studies turkey NHA 2000

FINANSMAN KURUMLARINA GÖRE TOPLAM SAĞLIK HARCAMASI, 1999- 2000 %

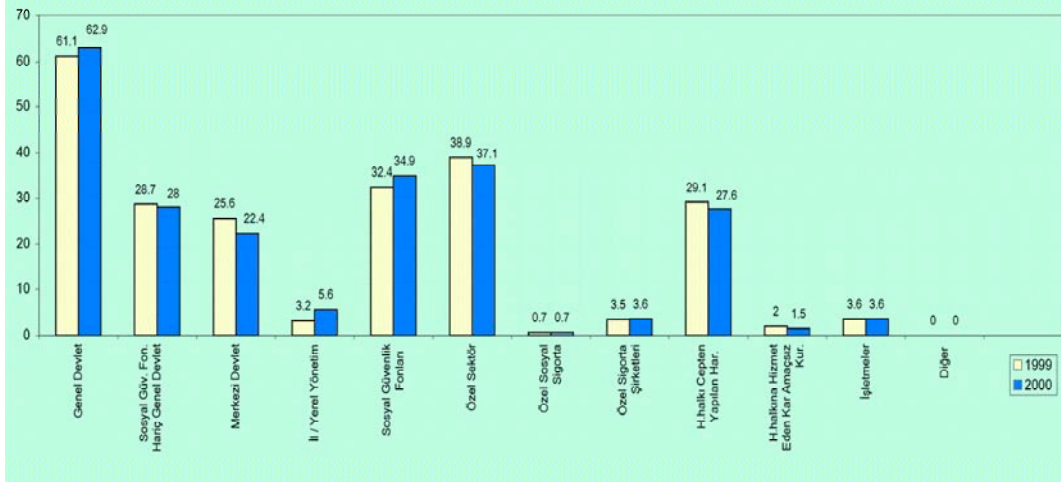

BİRİNCİ BASAMAK SAĞLIK KURUMLARINDA AİLE PLANLAMASI HİZMETLERİ BİRİM MALİYETLERİ KARŞILAŞTIRILMASI, 2001 (UHY-ME, TÜRKİYE)
Comparison of Unit Cost of Family Planning Services Delivered at Primary Health Institutions, 2001 (UHY-ME, Turkey)

	RİA / IUD		KONDOM / Condom		HAP / Pill		ENJEKSİYON / Injection	
	TL	\$	TL	\$	TL	\$	TL	\$
DOĞU East	5,154,959	4.35	5,728,364	4.83	5,124,157	4.32	5,671,913	4.78
BATI West	42,467,999	35.80	29,540,906	24.90	30,287,536	25.53	27,093,189	22.84
AÇSAP MCHFP Center	3,199,104	2.70	2,132,736	1.80	2,132,736	1.80	2,132,736	1.8
GENEL General	11,218,571	9.46	10,210,159	8.61	9,902,244	8.35	6,801,711	5.73

2001 yılında, uluslar arası doviz kurunun ortalaması 1 ABD Doları:1186400 TL olarak alınmıştır.

Received as a base of average foreign currency exchange is 1 US\$=TL 1.186.400 in 2001

BİRİNCİ BASAMAK SAĞLIK KURUMLARINDA AİLE PLANLAMASI HİZMETLERİ BİRİM MALİYETLERİ -2001 (UHY-ME)TURKEY

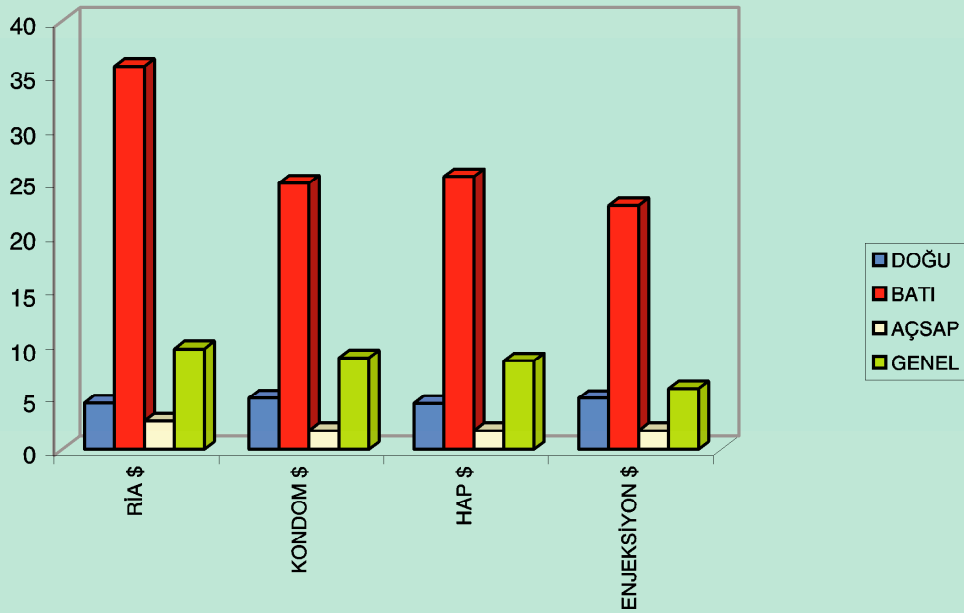

Sağlık İstatistikleri

HASTANELERİN HASTA GÜNÜ BİRİM MALİYETLERİNİN KLİNİKLERE GÖRE DURUMU, 2001 (UHY-ME, TÜRKİYE) Clinic Patient Day Unit Cost of Hospitals , 2001 (NBD-CE, Turkey)

KLİNİKLER	Clinics	SAĞLIK BAKANLIĞI	ÜNİVERSİTE	SSK	ÖZEL HASTANE
		Ministry of Health Hospital	University Hosp.	Social Insurance Institute	Private Hospital
Beyin Cerrahi	Brain Surgery	38,984,183	64,276,139	87,639,979	308,198,801
Cildiye	<i>Dermatology</i>	262,689,026	78,293,706	75,234,948	-
Çocuk Cerrahisi	<i>Child Surgery</i>	125,756,954	73,745,057	97,761,732	-
Çocuk Hastalıkları	<i>Child Diseases</i>	46,664,882	96,211,156	73,784,983	461,255,790
Dahiliye	<i>Internal Medicine</i>	36,175,802	97,560,195	99,407,255	678,509,588
Enfeksiyon Hastalıkları	<i>Infectious Diseases</i>	45,593,137	131,136,012	79,250,380	-
Fizik Tedavi	<i>Physical Therapy</i>	43,435,053	18,298,143	97,314,863	-
Gastro Enteroloji	<i>Gastro Enterology</i>	37,263,569	-	81,110,802	607,842,341
Genel Cerrahi	<i>General Surgery</i>	38,693,845	52,603,584	55,568,148	405,385,805
Göğüs Hastalıkları	<i>Chest Diseases</i>	202,654,312	93,888,903	140,797,695	634,494,662
Göz	<i>Eye</i>	59,521,010	79,852,907	56,004,865	1,056,132,742
Kadın Hast. ve Doğum	<i>Female Diseases & Birth</i>	51,191,466	52,950,069	-	353,585,605
Kardiyoloji	<i>Cardiology</i>	51,093,231	100,793,523	70,604,400	520,061,308
KBB	<i>Ear, Nose & Throat</i>	62,664,695	64,109,933	85,649,192	975,271,896
Nöroloji	<i>Neurology</i>	42,141,950	69,910,573	125,590,817	376,414,079
Ortopedi	<i>Orthopedics</i>	34,684,463	61,732,403	63,890,338	474,958,500
Plastik Cerrahi	<i>Plastic Surgery</i>	46,411,528	81,701,662	77,551,335	1,955,742,326
Psikiyatri	<i>Psychiatry</i>	55,383,665	43,388,326	71,814,075	-
Üroloji	<i>Urology</i>	42,641,133	66,078,284	74,707,514	605,664,824
Yanık	<i>Burned</i>	92,306,670	-	-	-
Genel	<i>General</i>	46,664,882	68,444,019	81,110,802	520,061,308

Not: Maliyetler TL cinsindedir.

Note: Unit Cost (Turkish Lira).

HASTANELERİN HASTA GÜNÜ BİRİM MALİYETLERİ (İLAÇ TIBBİ SARF DAHİL)

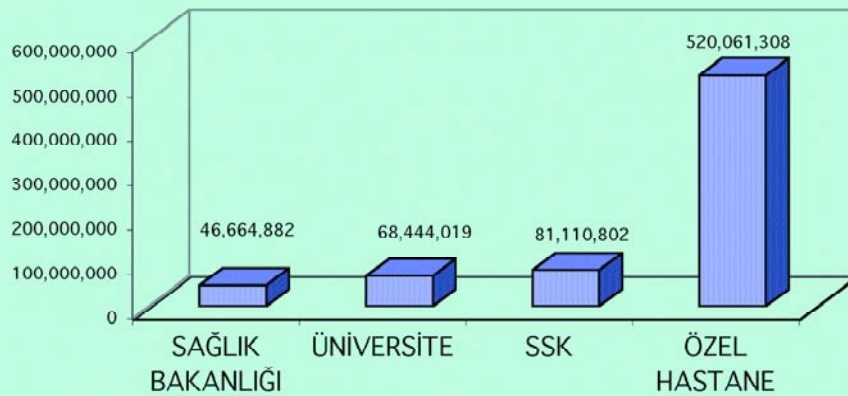

HASTANELERİN BÖLÜMLERE GÖRE POLİKLİNİK BİRİM MALİYETLERİ, 2001(UHY-ME, TÜRKİYE)
Outpatient Unit Costs by Hospital Polyclinics, 2001(NBD-CE, Turkey)

POLİKLİNİKLER	Policlinics	SAĞLIK BAK.* Ministry of Health Hospital*	ÜNİVERSİTE University Hospital	SSK SIO Hospital	ÖZEL HASTANE Private Hospital
Beyin Cerrahi	Brain Surgery	12,998,421	33,182,346	3,354,687	146,178,923
Cildiye	Dermatology	4,103,930	13,789,737	1,986,338	55,345,822
Çocuk Cerrahisi	Child Surgery	11,928,568	44,112,957	15,984,137	-
Çocuk Hastalıkları	Child Diseases	5,293,068	20,035,269	1,023,357	31,853,722
Dahiliye	Internal Medicine	3,764,447	13,036,848	2,044,837	31,492,733
Enfeksiyon Hastalıklar	Infectious Diseases	8,523,252	39,677,397	4,364,515	-
Fizik Tedavi	Physical Therapy	8,324,714	31,373,107	2,720,346	-
Gastro Enteroloji	Gastro Enterology	17,886,871	1,511,192	75,436,003	-
Genel Cerrahi	General Surgery	9,424,273	39,518,849	3,509,353	156,530,609
Göğüs Hastalıkları	Chest Diseases	7,937,133	21,387,276	2,551,697	185,709,214
Göz	Eye	3,222,127	13,073,070	1,494,914	98,731,562
Kadın Hastalıkları ve Doğ.	Female Diseases & Birth	6,399,670	16,414,520	5,763,156	16,118,320
Kardiyoloji	Cardiology	6,586,455	13,132,266	629,733	44,904,993
KBB	Ear, Nose & Throat	3,394,649	13,540,405	1,694,266	58,352,711
Nöroloji	Neurology	2,996,899	12,485,462	1,995,738	69,318,465
Ortopedi	Orthopedics	4,854,188	9,566,689	1,866,199	29,424,363
Plastik Cerrahi	Plastic Surgery	8,897,793	33,128,253	12,739,474	340,118,575
Psikiyatri	Physiatry	13,281,712	23,344,455	2,162,430	-
Üroloji	Urology	6,084,655	19,271,041	2,280,315	76,312,723
Yanık	Burned	30,086,449	-	-	-
Genel	General	6,399,670	20,061,826	2,351,618	72,377,234

*İlaç tıbbi sarf dahil *Medicine and Medical Supply are included
Not: Maliyetler TL cinsindedir. Note: Unit Cost (Turkish Lira).

KURULUŞLARA GÖRE POLİKLİNİK BİRİM MALİYETLERİ, 2001 TL.

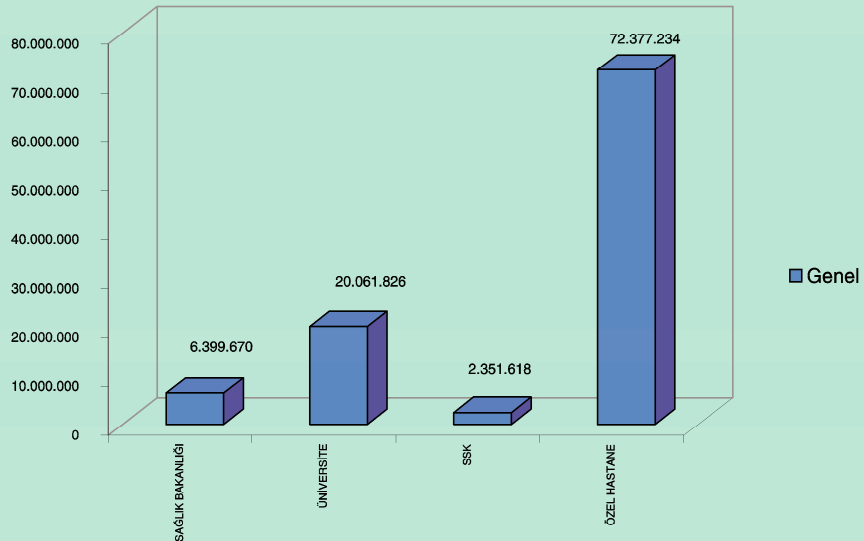

Sağlık İstatistikleri

ULUSAL ORTALAMALARA GÖRE BİRİNCİ BASAMAK SAĞLIK KURUMLARINDA VERİLEN HİZMETLERİN ORTALAMA BİRİM MALİYETLERİ, 2001

Average Unit Cost Of Services Delivered At Primary Level Health Institutions According To National Averages, 2001

HİZMET TÜRÜ	Type of Service	BİRİM MALİYETİ TL Unit Cost TL	BİRİM MALİYETİ \$ Unit Cost US\$
Çevre Sağlığı	Environmental Health	10,014,403	8.44
Gezi	Visit	12,361,901	10.42
Pansuman	Dressing for a Wound	1,346,551	1.13
Diş Polikliniği	Dental Outpatient	4,215,738	3.55
Acil	Emergency	3,546,839	2.99
Doğum	Birth	151,376,524	127.59
Müşahede	Supervision	7,055,638	5.95

Not:1-Doğum ve müşahadenin birim maliyeti sadece Elazığ Baskil Sağlık Ocağı için verildiğinden, ulusal ortalama olarak kıyaslanması yanlış olabilir.

Note:1-Unit cost of birth and supervision is given only for Elazığ Baskil Health Center. It can be mistake if it is compared as national average.

Not 2-Gezi hizmeti ilaç ve tıbbi malzeme hariç olan birim maliyetidir.

Note 2-Unit cost of visit service does not include medicine and medical equipment cost.

Kaynak: 2001 UHY-ME, TÜRKİYE Source: 2001 NBD-CE, TÜRKİYE

Not: Maliyetler TL cinsindedir. Note: Unit Cost (Turkish Lira).

ULUSAL ORTALAMALARA GÖRE BİRİNCİ BASAMAK SAĞLIK KURUMLARINDA VERİLEN HİZMETLERİN ORTALAMA BİRİM MALİYETLERİ

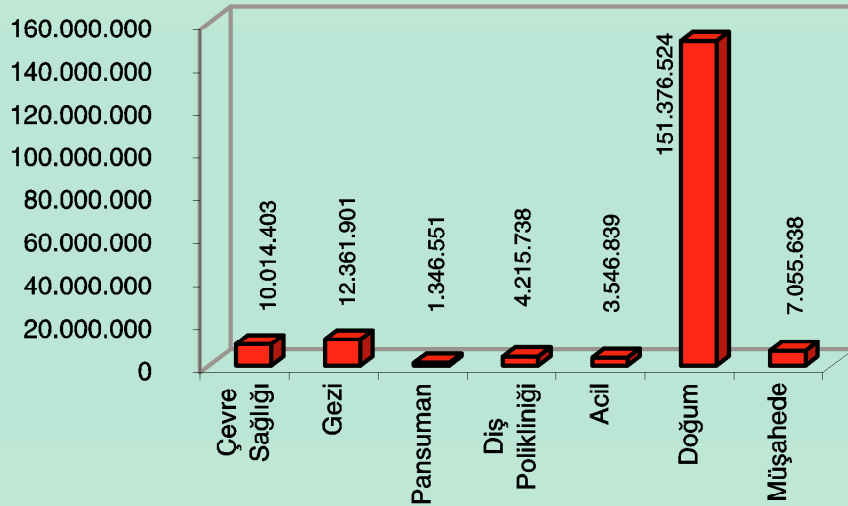

TÜRKİYE'DE ULUSAL DÜZEYDE ÖLÜME NEDEN OLAN İLK 10 HASTALIĞIN % DAĞILIMI
(UHY-M Percentage Distribution of The First Ten Diseases Causing Death at National Level, in Turkey
(NBD-CE Project, 2000, Turkey)

Ölüm Nedenleri	Causes of Death	Toplam Ölümler(%) / % Total Deaths
İskemik Kalp Hastalığı	Ischemic Heart Disease	21.7
Serebrovasküler Hastalıklar	Cerebrovascular Disease	15
Kronik Obstrüktif Akciğer Has.	Chronic Obstructive Lung Disease	5.8
Perinatal Nedenler	Perinatal Causes	5.8
Alt Solunum Yolu Enfeksiyonları	Lower Respiratory Infections	4.2
Hipertansif Kalp Hastalıkları	Hypertensive Heart Diseases	3
Trakea Bronş ve Akciğer Kanseri	Trachea Bronchus & Lung Cancers	2.7
Diabetes Mellitus	Diabetes Mellitus	2.2
Trafik Kazaları	Road Traffic Accidents	2
İnflamatuvar Kalp Hastalıkları	Inflammatory Heart Diseases	1.9

TÜRKİYE'DE ULUSAL DÜZEYDE ÖLÜME NEDEN OLAN İLK 10 HASTALIĞIN % DAĞILIMI (UHY-ME ÇALIŞMASI, 2000 TÜRKİYE)

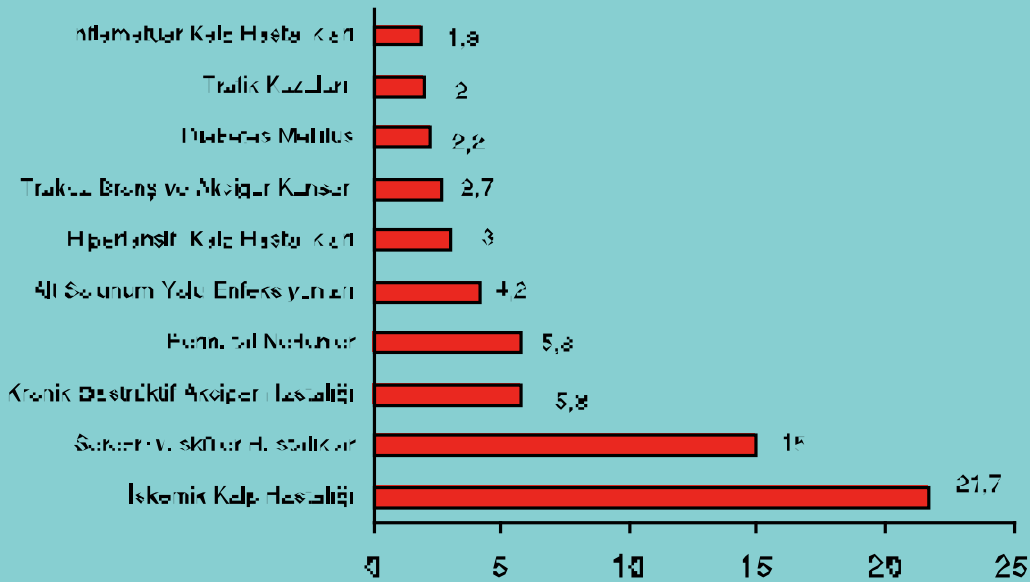

Sağlık İstatistikleri

2000 YILI ERKEKLERDE ÖLÜME NEDEN OLAN TEMEL HASTALIK GRUPLARININ BÖLGELERE GÖRE % DAĞILIMI (UHY-ME ÇALIŞMASI, 2000, TÜRKİYE) Percentage Distribution of Causes of Death Among Male by Basic Disease Groups & by Regions in 2000 (NBD - CE STUDY, 2000, TURKEY)

ICD Kod	HASTALIKLAR	Bati West	Güney South	Orta Middle	Kuzey North	Doğu East	DISEASES
1	Kardiyovasküler Hastalıklar	47.32	45.01	45.49	47.89	33.13	Cardiovascular Diseases
2	Kanserler	16.59	15.56	15.50	14.74	11.58	Cancers
3	Solumun Sis.Hast.	9.45	9.49	9.65	10.19	8.44	Respiratory System Diseases
4	HIV/AIDS Hariç Diğer Enfeksiyon Hast.	6.20	7.69	7.72	7.49	15.31	Infectious Diseases Except HIV / AIDS
5	Yaralanmalar	8.03	7.02	6.73	6.82	8.94	Injuries
6	Maternal ve Perinatal Nedenler	3.09	4.20	5.27	3.85	12.39	Maternal & Perinatal Causes
7	Sindirim Sistemi Hast.	2.73	3.15	3.42	2.99	3.13	Digestive System Diseases
8	Diyabetes Mellitus	1.66	1.66	1.68	1.73	1.33	Diabetes Mellitus
9	Diğer Grup II Hastalıklar	1.67	2.79	1.20	0.92	1.98	Other Groupe II Diseases
10	Genitoüriner Hastalıklar	1.59	1.59	1.56	1.54	1.45	Genitourinary Diseases
11	Nöropsikiyatrik Bozukluklar	1.31	1.37	1.33	1.34	1.27	Neuropsychiatric Disorders
12	Beslenme Bozuklukları	0.31	0.44	0.41	0.46	1.03	Nutrition Disorders
13	Kas İskelet Sistemi Hast.	0.03	0.03	0.03	0.03	0.02	Musculoskeleton System Diseases
14	HIV/AIDS	0.02	0.01	0.01	0.01	-	HIV / AIDS
15	Duyu Organ Bozukları	0.01	0.01	0.01	-	0.01	Sense Organ Disorders

UHY-ME ÇALIŞMASI

2000 YILI BATI BÖLGESİNDE ERKEKLERDE ÖLÜME NEDEN OLAN TEMEL HASTALIK GRUPLARINA GÖRE % DAĞILIMI

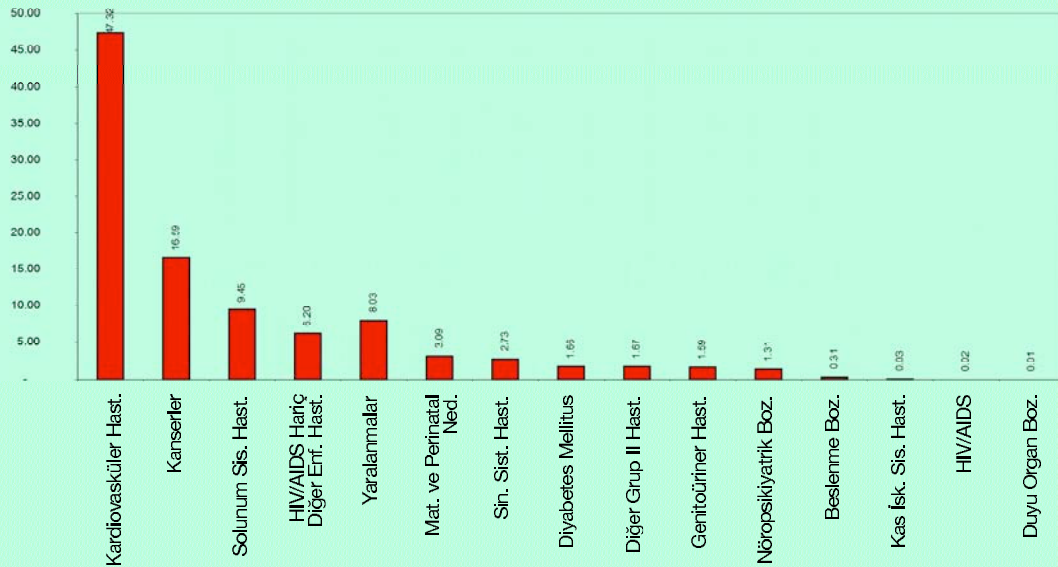

2000 YILI GÜNEY BÖLGESİNDE ERKEKLERDE ÖLÜME NEDEN OLAN TEMEL HASTALIK GRUPLARINA GÖRE % DAĞILIMI

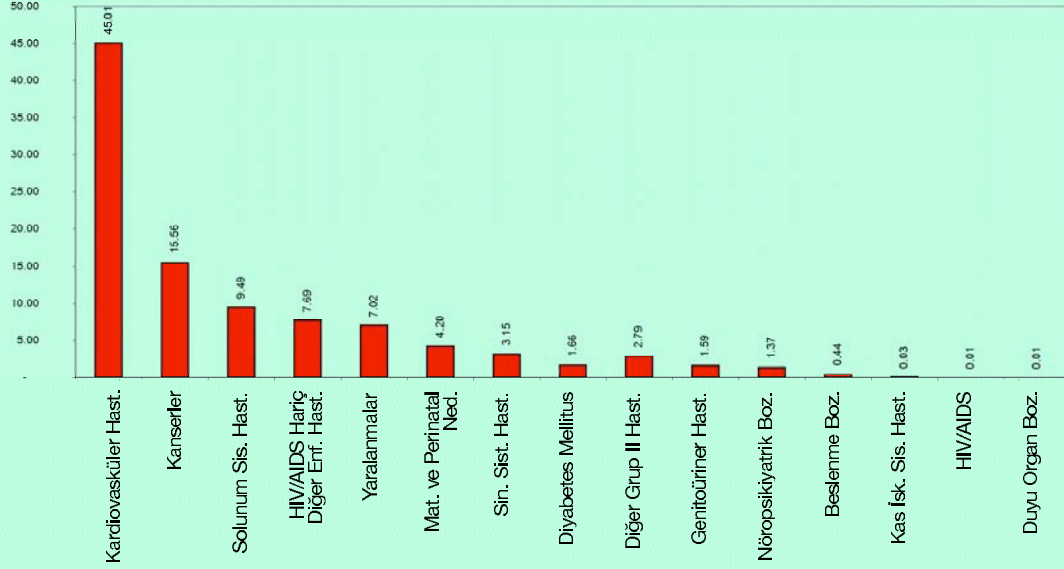

2000 YILI ORTA BÖLGESİNDE ERKEKLERDE ÖLÜME NEDEN OLAN TEMEL HASTALIK GRUPLARINA GÖRE % DAĞILIMI

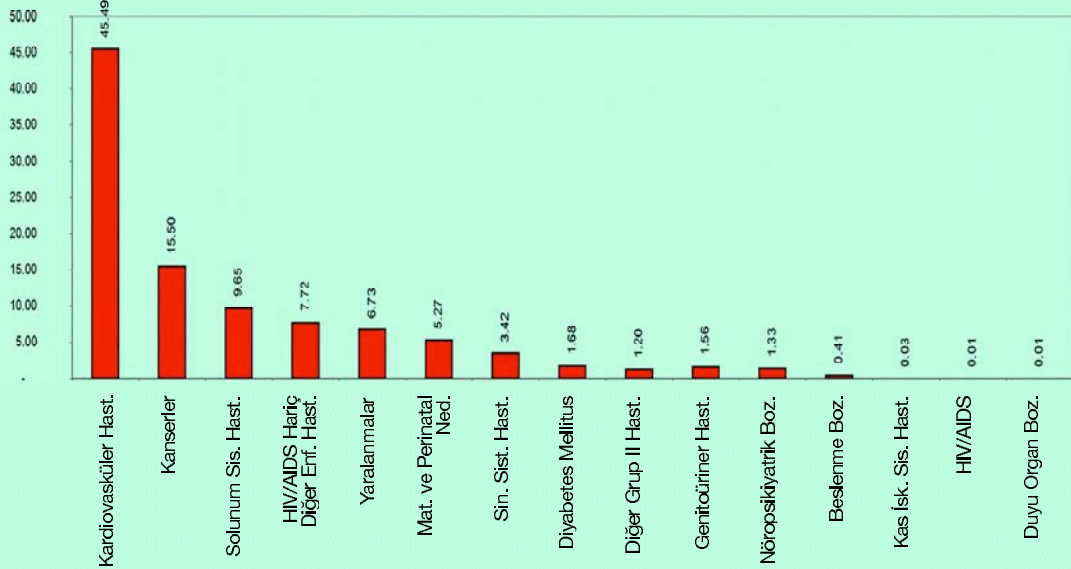

Sağlık İstatistikleri

2000 YILI KUZAY BÖLGESİNDE ERKEKLERDE ÖLÜME NEDEN OLAN TEMEL HASTALIK GRUPLARINA GÖRE % DAĞILIMI

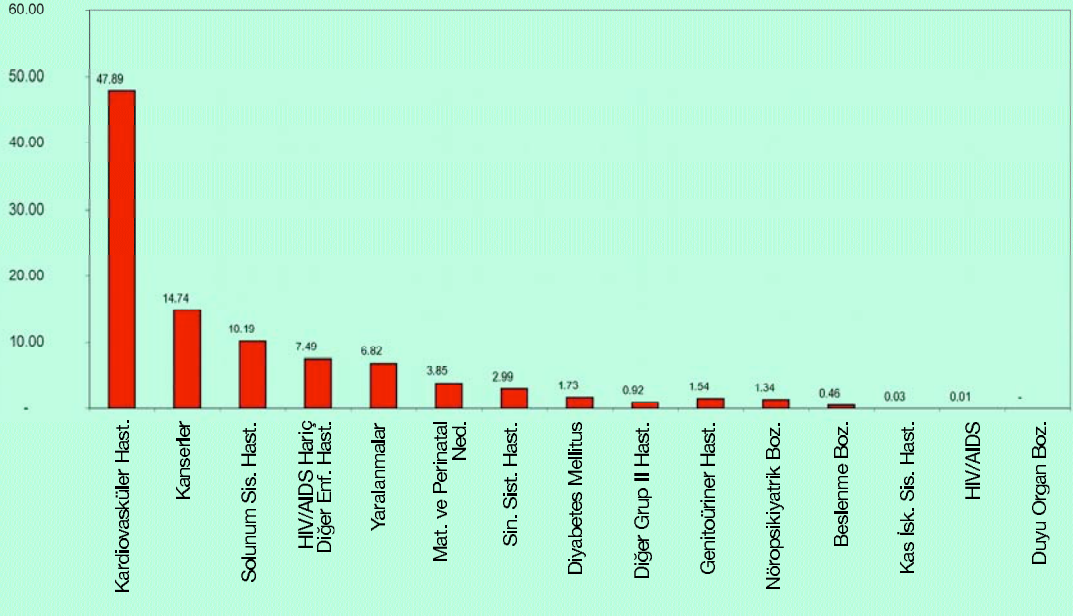

2000 YILI DOĞU BÖLGESİNDE ERKEKLERDE ÖLÜME NEDEN OLAN TEMEL HASTALIK GRUPLARINA GÖRE % DAĞILIMI

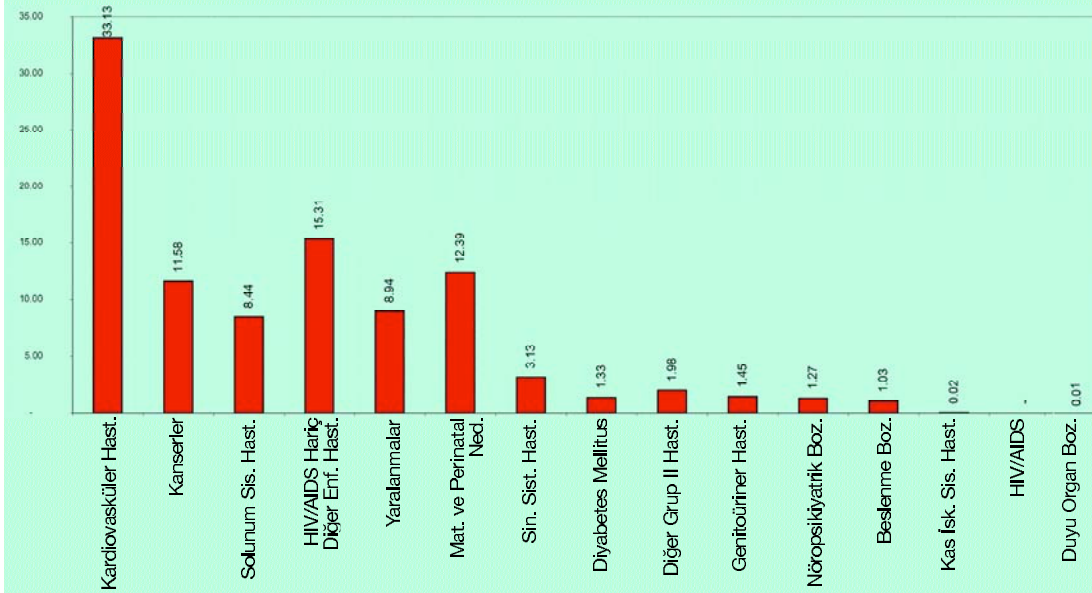

2000 YILI KADINLARDA ÖLÜME NEDEN OLAN TEMEL HASTALIK GRUPLARININ BÖLGELERE GÖRE % DAĞILIMI (UHY - ME ÇALIŞMASI), 2000, TÜRKİYE
Percentage Distribution of Causes of Death Among Female by Basic Disease Groups & by Regions in 2000 (NBD - CE STUDY, 2000, TURKEY)

HASTALIKLAR	Batı West	Güney South	Orta Middle	Kuzey North	Doğu East	DISEASES
Kardiyovasküler Hast.	57.53	52.61	53.55	57.00	37.99	Cardiovascular Diseases
Kanserler	11.70	11.20	11.26	10.75	8.02	Cancers
Solunum Sis.Hast.	5.89	6.63	6.39	6.65	6.29	Respiratory System Diseases
HIV/AIDS Hariç Diğer Enfeksiyon Hast.	6.88	8.28	8.36	7.25	15.47	Enfectious Diseases Except HIV / AIDS
Yaralanmalar	3.60	3.39	3.16	2.95	4.83	Injuries
Maternal ve Perinatal Nedenler	3.27	4.66	5.78	4.45	15.51	Maternal & Perinatal Causes
Sindirim Sistemi Hast.	3.01	3.14	3.25	3.12	2.78	Digestive System Diseases
Diyabetes Mellitus	3.05	2.99	3.09	3.13	2.42	Diabetes Mellitus
Diğer grup II Hastalıklar	1.64	3.01	1.11	0.83	1.71	Other Groupe II Diseases
Genitoüriner Hastalıklar	1.70	1.77	1.76	1.67	1.44	Genitourinary Diseases
Nöropsikiyatrik Bozukluklar	1.19	1.60	1.61	1.64	1.96	Neurophysiatric Disorders
Beslenme Bozuklukları	0.49	0.65	0.61	0.52	1.52	Nutrition Disorders
Kas İskelet Sistemi Hast.	0.05	0.05	0.05	0.03	0.05	Musculoskeleton System Diseases
HIV/AIDS	-	-	-	-	-	HIV / AIDS
Duyu Organ Bozukları	-	-	-	-	0.01	Sense Organ Disorders

UHY-ME ÇALIŞMASI

2000 YILI BATI BÖLGESİNDE KADINLARDA ÖLÜME NEDEN OLAN TEMEL HASTALIK GRUPLARINA GÖRE % DAĞILIMI

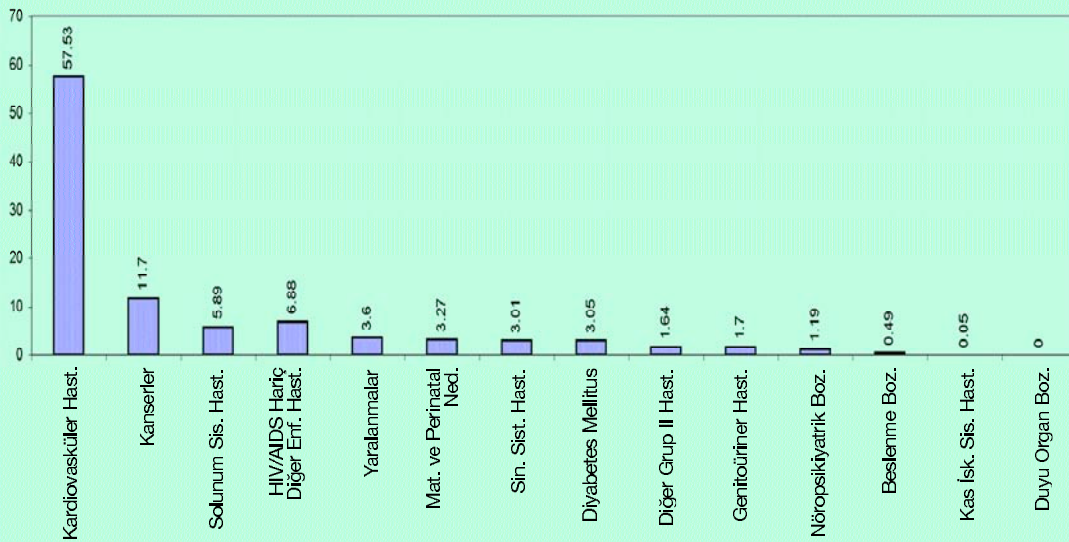

Sağlık İstatistikleri

2000 YILI GÜNEY BÖLGESİNDE KADINLARDA ÖLÜME NEDEN OLAN TEMEL HASTALIK GRUPLARINA GÖRE % DAĞILIMI

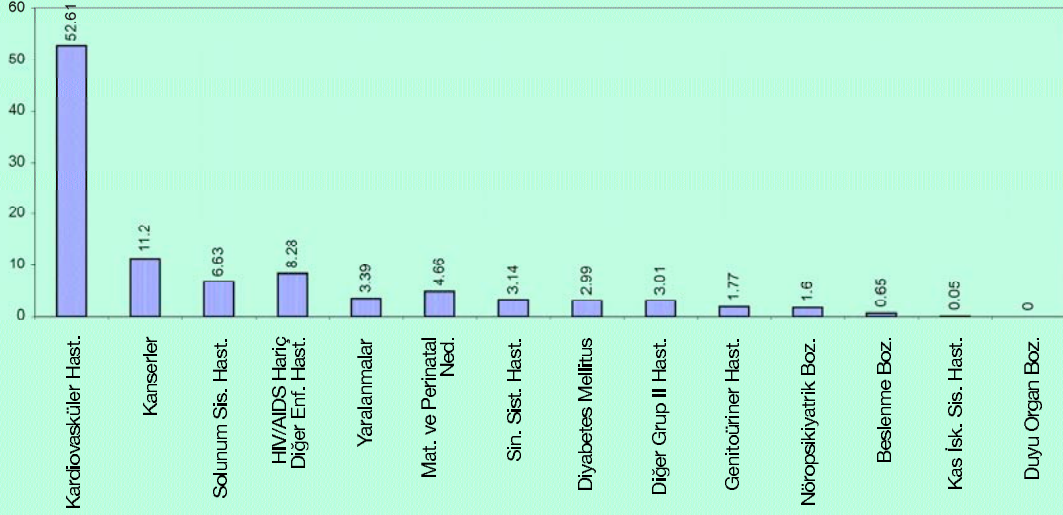

2000 YILI ORTA BÖLGESİNDE KADINLARDA ÖLÜME NEDEN OLAN TEMEL HASTALIK GRUPLARINA GÖRE % DAĞILIMI

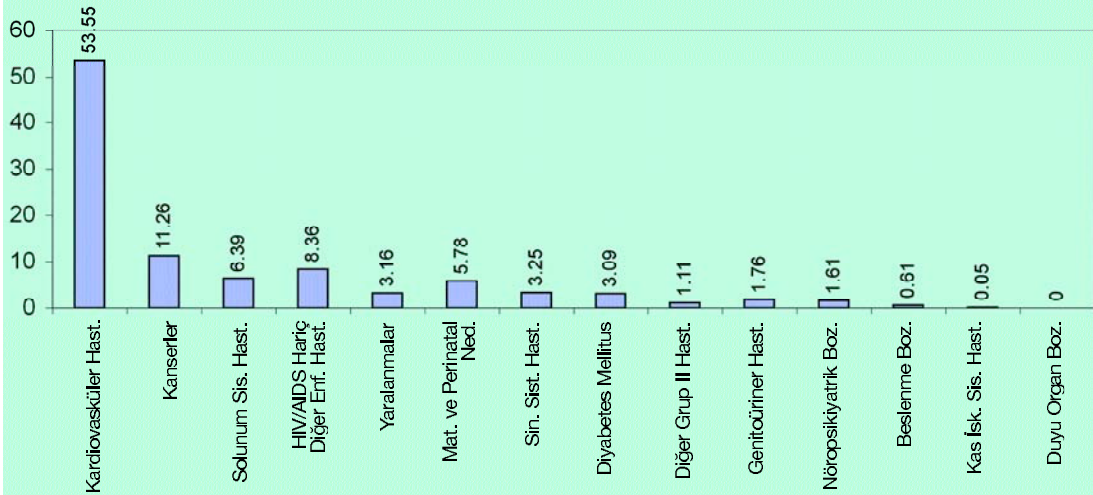

2000 YILI KUZAY BÖLGESİNDE KADINLARDA ÖLÜME NEDEN OLAN TEMEL HASTALIK GRUPLARINA % DAĞILIMI

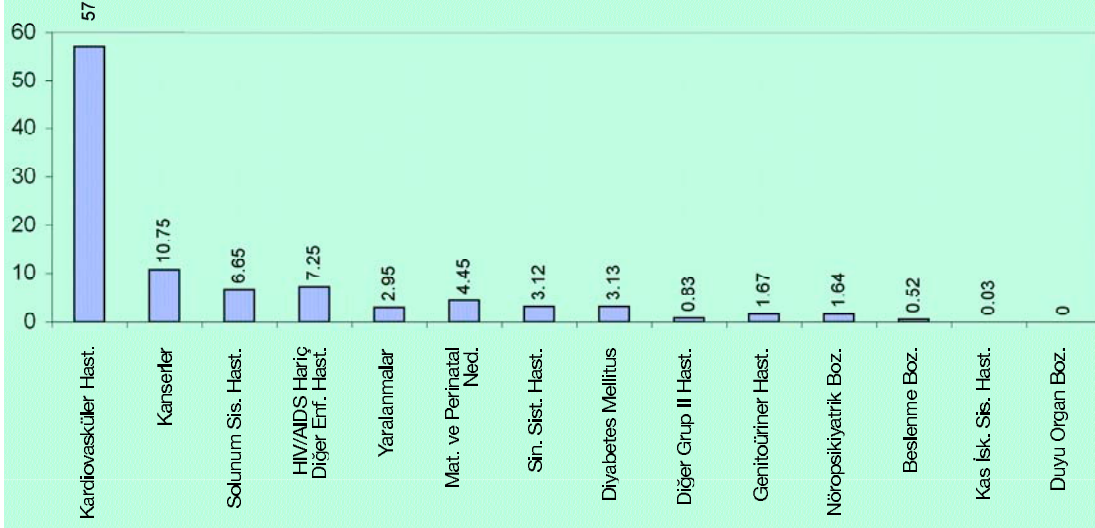

2000 YILI DOĞU BÖLGESİNDE KADINLARDA ÖLÜME NEDEN OLAN TEMEL HASTALIK GRUPLARINA % DAĞILIMI

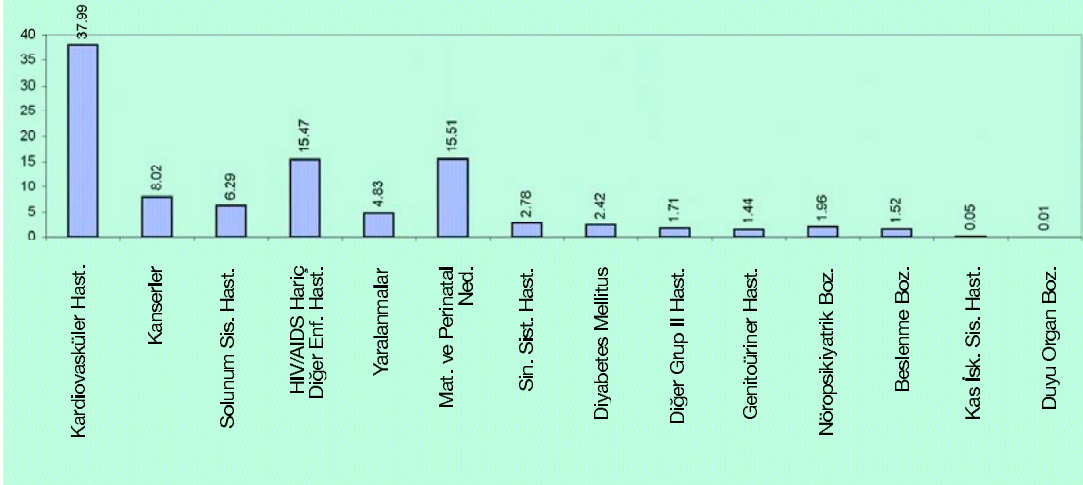

SAĞLIK BAKANLIĞI PROJE BÖLGELERİ

(PROJECT REGIONS OF MINISTRY OF HEALTH)



- Temel Sağlık Hizmetleri Projeleri (Prj.of Primary Health Services)
- Marmara Depremi Acil Destek Programı (M.Earthquake Support Program)
- 2.Sağlık Projesi İlleri (II.Health Project Provinces)
- İl Sınırı (Province Border)
- Aile Hekimliği pilot bölge 2005 (Family medicine regions)

KALKINMADA ÖNCELİKLI İLLER
Priority Development Provinces

ADİYAMAN	ORDU
AĞRI	RİZE
AMASYA	SAMSUN
ARTVİN	SİİRT
BİNGÖL	SİNOP
BİTLİS	SİVAS
ÇANAKKALE (Bozcaada-Gökçeada)	TOKAT
ÇANKIRI	TRABZON
ÇORUM	TUNCELİ
DİYARBAKIR	ŞANLIURFA
ELAZIĞ	VAN
ERZİNCAN	YOZGAT
ERZURUM	ZONGULDAK
GİRESUN	AKSARAY
GÜMÜŞHANE	BAYBURT
HAKKARİ	KARAMAN
KARS	KIRIKKALE
KASTAMONU	BATMAN
KIRŞEHİR	ŞIRNAK
MALATYA	BARTIN
KAHRAMANMARAŞ	ARDAHAN
MARDİN	IĞDIR
MUŞ	KARABÜK
NEVŞEHİR	KİLİS
NİĞDE	OSMANİYE

Not: 1997 yılında il sayısı 50'ye çıkarılmış ve hepsi 1.Derece olarak kabul edilmiştir.
Note: The number of provinces has reached up to 50 and all of them has been covered in the I. Degree Development Priority Provinces in 1997.

GÜNEYDOĞU ANADOLU PROJESİ (GAP) İLLERİ
Southeast Anatolia Project Provinces

ADİYAMAN
ŞANLIURFA
DİYARBAKIR
BATMAN
GAZİANTEP
ŞIRNAK
MARDİN
KİLİS
SİİRT

II.SAĞLIK PROJESİ İLLERİ
II.Health Project Provinces

ADİYAMAN
K.MARAŞ
AĞRI
MUŞ
ARTVİN
SİİRT
BİNGÖL
TUNCELİ
BİTLİS
ŞANLIURFA
ELAZIĞ
VAN
ERZİNCAN
BAYBURT
ERZURUM
BATMAN
GÜMÜŞHANE
ŞIRNAK
HAKKARİ
ARDAHAN
KARS
İĞDIR
MALATYA

TEMEL SAĞLIK HİZMETLERİ PROJESİ
Prj.of Primary Health Services

ESKİŞEHİR
BİLECİK

MARMARA DEPREMİ ACİL DESTEK PROGRAMI
Marmara Earthquake Support Program

BOLU
DÜZCE
SAKARYA
KOCAELİ
YALOVA

SAĞLIK BAKANLIĞI
MERKEZ TEŞKİLAT ŞEMASI
2004

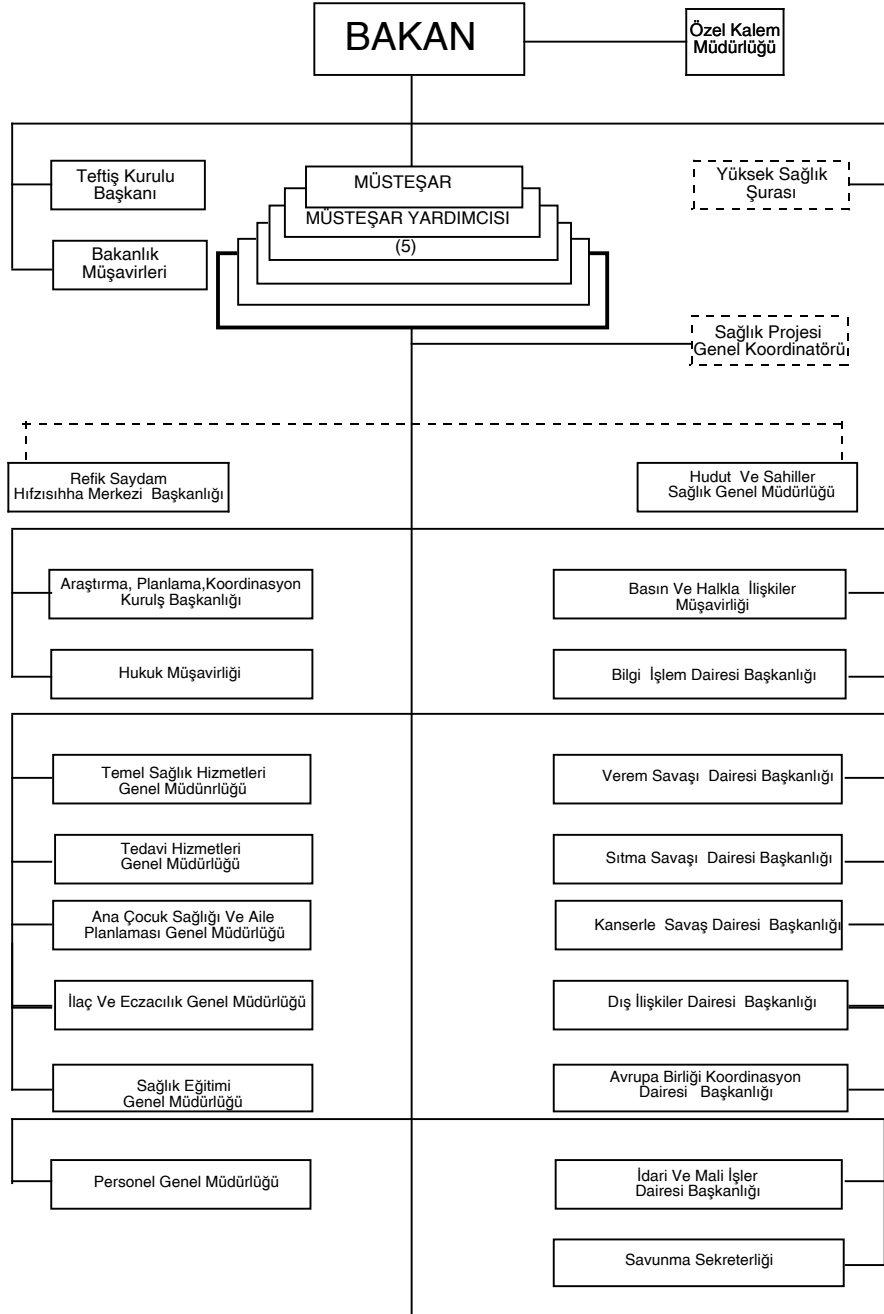

ORGANIZATION CHART OF
THE MINISTRY OF HEALTH
2004

